

T.C.
KÜLTÜR VE TURİZM BAKANLIĞI
ADANA KÜLTÜR VARLIKLARINI KORUMA BÖLGE KURULU

01.07.1653

KARAR

Toplantı Tarihi ve No : 31.03.2022-468
Karar Tarihi ve No 31.03.2022-14672

Toplantı Yeri
ADANA

Adana İli, Kozan İlçesi, Yassıçalı Mahallesi, Un Hüyüğü Mevkii, özel mülkiyete ait, 256 parselde kültür varlıkları tespit edilen alanın 1. ve 3. Derece Arkeolojik Sit alanı olarak tescil edilmesi önerisine ilişkin; Kozan Cumhuriyet Başsavcılığının 17.01.2022 tarih ve 14061120(2022/315)/139 sayılı yazısı, Adana Kültür Varlıklarını Koruma Bölge Kurulu Müdürlüğünün 30.01.2022 tarih ve 2155217 sayılı kurum görüşleri istenen yazısı, Adana Kültür Varlıklarını Koruma Bölge Kurulu Müdürlüğü uzmanlarınca hazırlanan 08.03.2022 tarih ve 1260467 sayılı yerinde inceleme raporu okundu, ekleri ve konunun işlem dosyası incelendi, yapılan görüşmeler sonucunda;

Adana İli, Kozan İlçesi, Yassıçalı Mahallesi, Un Hüyüğü Mevkii, özel mülkiyete ait, 256 parselde tespit edilen kültür varlıklarınının 2863 sayılı yasanın 6. maddesi kapsamında kaldığı Adana Kültür Varlıklarını Koruma Bölge Kurulu Müdürlüğü uzmanlarınca hazırlanan 08.03.2022 tarih ve 1260467 sayılı yerinde inceleme raporundan anlaşıldığından 1. ve 3. Derece Arkeolojik Sit Alanı olarak tescil edilmesine, kararımız eki 1/2000 ölçekli kadastral ve 1/25000 ölçekli haritada gösterilen sit alanı sınırlarının ve sit fişinin uygun olduğuna, alanda yapılan izinsiz uygulamalara ilişkin yasal sürecin başladığı Kozan Cumhuriyet Başsavcılığının 17.01.2022 tarih ve 14061120(2022/315)/139 sayılı yazısından anlaşıldığından tekrar suç duyurusunda bulunulmasına gerek olmadığına, yasal sürecin sonucundan Adana Kültür Varlıklarını Koruma Bölge Kurulu Müdürlüğüne bilgi verilmesine, adli makamlardan gerekli izinler alındıktan sonra kaçak kazı çukurlarının kendi toprağıyla Müzesi denetiminde belediyesince kapatılmasına karar verildi.

YASSIÇALI I. VE III. DERECE ARKEOLOJİK SİT TESCİL HARİTASI KOORDİNAT ÖZET ÇİZELGESİ

NoktaNo	UTM 3 ITRF 96		UTM 6 ED 50	
	Y	X	Y2	X2
1	484011.453	4135013.508	749792.258	4137249.402
2	484031.546	4134996.696	749812.882	4137233.231
3	484037.287	4134976.193	749819.274	4137212.914
4	484035.236	4134951.590	749818.006	4137188.249
5	484022.115	4134926.167	749805.694	4137162.412
6	484005.713	4134923.297	749789.385	4137159.021
7	483990.951	4134924.937	749774.573	4137160.191
8	483981.930	4134938.058	749765.136	4137173.025
9	483975.779	4134952.820	749758.517	4137187.589
10	483974.549	4134966.352	749756.857	4137201.080
11	483977.419	4134981.114	749759.258	4137215.931
12	483984.390	4134992.595	749765.863	4137227.632
13	484001.202	4135007.357	749782.204	4137242.926
14	484034.006	4135025.809	749814.417	4137262.419
15	484052.458	4135028.679	749832.775	4137265.875
16	484071.321	4135024.579	749851.765	4137262.375
17	484087.313	4135020.068	749867.899	4137258.373
18	484092.233	4135015.558	749872.962	4137254.020
19	484107.815	4134998.336	749889.089	4137237.295
20	484116.426	4134988.084	749898.025	4137227.319
21	484139.389	4134962.661	749921.793	4137202.629
22	484163.992	4134934.368	749947.292	4137175.122
23	484185.315	4134912.225	749969.315	4137153.660
24	484197.616	4134885.572	749982.463	4137127.401
25	484200.076	4134865.069	749985.574	4137106.979
26	484207.182	4134833.099	749993.695	4137075.239
27	484207.182	4134797.181	749994.837	4137039.326
28	484181.125	4134763.765	749969.845	4137005.086
29	484153.342	4134764.375	749942.046	4137004.813
30	484114.453	4134798.233	749902.087	4137037.430
31	484110.857	4134803.712	749898.317	4137042.794
32	484108.680	4134829.834	749895.310	4137068.843
33	484084.191	4134867.384	749869.631	4137105.610
34	484065.144	4134884.799	749850.032	4137122.417
35	484033.580	4134905.479	749817.815	4137142.091
36	484016.165	4134913.098	749800.160	4137149.155

ALAN ÇIKTISI

Ada	Parsel	Noktalar	HesapAlan
SİT1		1,2,3,4,5,6,7,8,9,10,11,12,13	4198.229
SİT3		1,14,15,16,17,18,19,20,21,22, 23,24,25,26,27,28,29,30,31,32, 33,34,35,36,6,5,4,3,2	27423.626

Başkan

Başkan Yrd.

Üye

Üye

Üye

Üye

Üye

Üye

Adana Kültür Varlıklarını
Koruma Bölge Kurulunun
31.03.2012.günl.4672 sayılı
Kararıyla

İL: ADANA

İLÇE: KOZAN

MAHALLE: YASSIÇALI

ADA/PARSEL: 0/256



1/2000

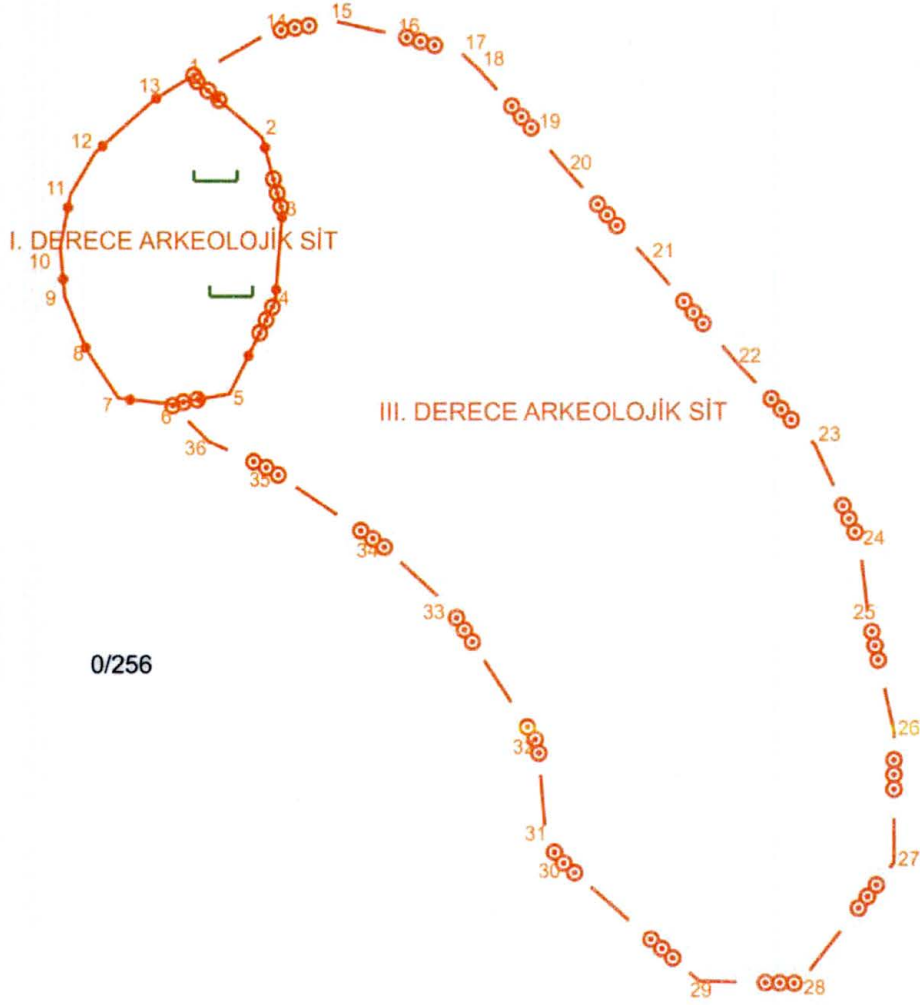

ADANA KÜLTÜR VARLIKLARINI KORUMA BÖLGE KURULUNUN 31.01.2012 GÜN VE 1/11.01.2012 SAYILI KARAR EKİDİR.

ADANA KÜLTÜR VARLIKLARINI KORUMA BÖLGE KURULU ONAYI

BAŞKAN

BAŞKAN YRD.

ÜYE

ÜYE

ÜYE

ÜYE

ÜYE

ÜYE

ÜYE

ÜYE

ÜYE

ÜYE

ÜYE

ÜYE

ÜYE

ÜYE

ÜYE

ÜYE

ÜYE

ÜYE

ÜYE

ÜYE

LEJANT

— KAYA MEZARI

— I. DERECE ARKEOLOJİK SİT

— III. DERECE ARKEOLOJİK SİT

— KADASTRAL PARSEL SINIRI

—

—

—

—

—

—

—

Ali TOĞRAN
Arkeolog

HAZIRLAYANLAR

Ali Tokdemir
Levent Tokdemir

YASSIÇALI I. VE III. DERECE ARKEOLOJİK SİT TESCİL HARİTASI

İL: ADANA

İLÇE: KOZAN

MAHALLE: YASSIÇALI

ADA/PARSEL: 0/256

ÖLÇEK: 1/25000

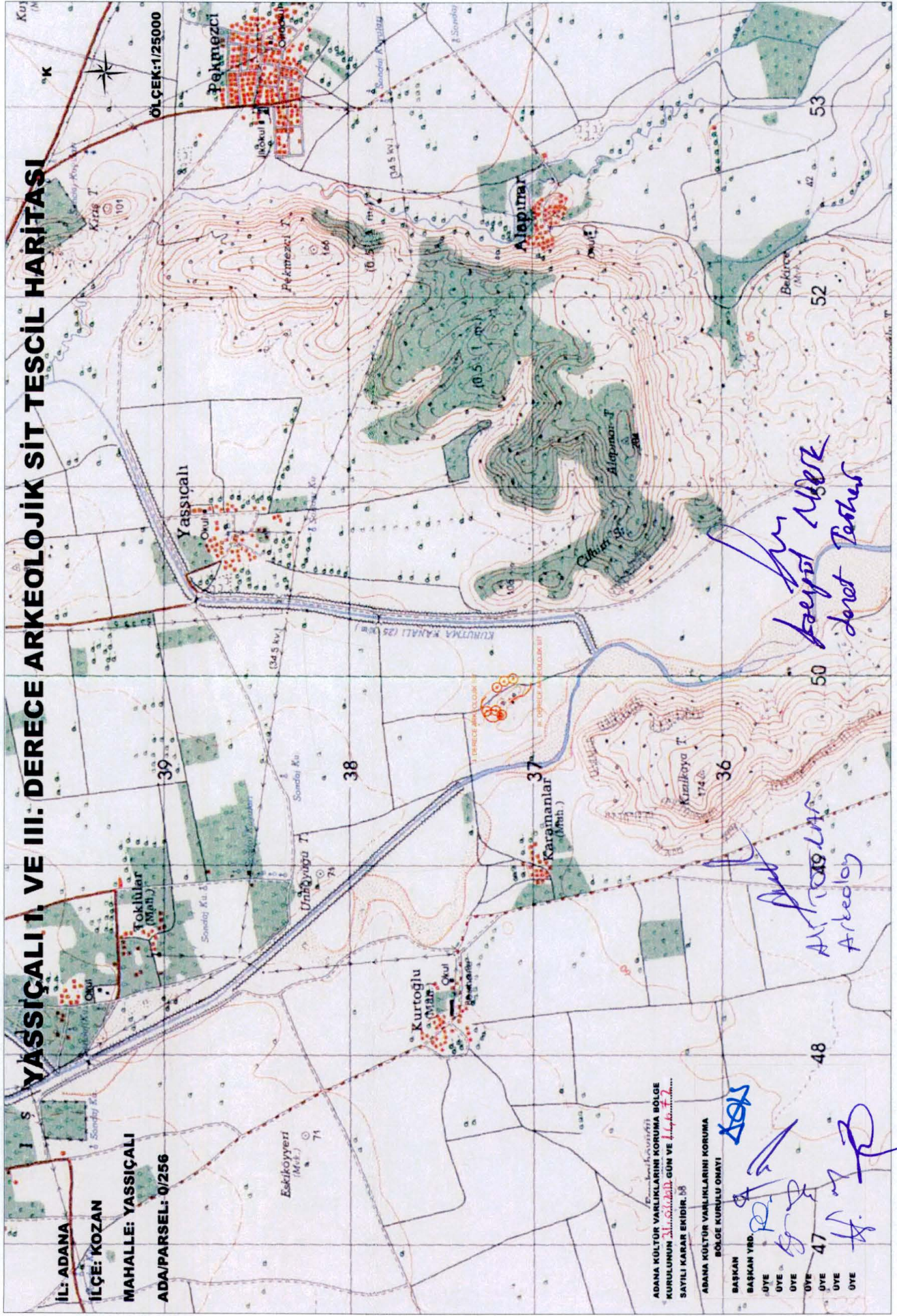

ADANA KÜLTÜR VARLIKLARINI KORUMA BÖLGE KURULUNUN 31.6.2014 GÜN VE 1447 SAYILI KARAR EKİDİR. 58

ADANA KÜLTÜR VARLIKLARINI KORUMA BÖLGE KURULU ONAYI

- BASKAN
- BASKAN YRD.
- ÜYE
- ÜYE
- ÜYE
- ÜYE
- ÜYE
- ÜYE

48
47
46
45
44
43
42
41
40
39
38
37
36
35
34
33
32
31
30
29
28
27
26
25
24
23
22
21
20
19
18
17
16
15
14
13
12
11
10
9
8
7
6
5
4
3
2
1

Arkeolojik Sit Tescil Haritası
Arkeolojik Sit Tescil Haritası

Arkeolojik Sit Tescil Haritası
Arkeolojik Sit Tescil Haritası

49

AVRUPA KONSEYİ	DOĞAL VE KÜLTÜREL VARLIKLARI KORUMA ENVANTERİ	D.K.V.K.E.	sit	ENVANTER NO:					
T Ü R K İ Y E	KÜLTÜR VARLIKLARI VE MÜZELER GENEL MÜDÜRLÜĞÜ			HARİTA NO:					
İLİ:	Adana	İLÇESİ:	Kozan	MAHALLE KÖY VEYA MEVKİL:	Yassıçalı Mahallesi	KADASTRO:	Ada:	Parsel:	256
ADI:	Yassıçalı 1. ve 3. Derece Arkeolojik Sit Alanı.								
GENEL TANIM :									
256 parselin orta kısmında kaçak kazı çukurlarının ve kültür varlıklarının yoğun olduğu tepelik bir alan bulunmaktadır. Bu alanın kuzey güney yönlü olduğu, kaçak kazıların parselin yoğunlukla kuzeydoğusunda yapıldığı görülmüştür. Farklı ebat ve ölçülerde kazılmış 7 adet çukur tespit edilmiştir. Bu çukurların etrafında yoğun olarak seramik parçaları, lahit kapağı parçaları, çatı kiremitleri, erken ve geç dönem seramik parçaları (kulp ,tabak, çanak vb.), kireç taşından yapılmış kesme blok taşlar, kaya kesimi tespit edilmiştir. Kayalık alanın batısında 2 adet dromos mezara rastlanmıştır. Bunlardan birinin iş makinesiyle büyük ölçüde tahrip edildiği, diğerinin ise giriş kısmının yabani bitkilerle kapanmış olduğu görülmüştür.									
ŞİMDİKİ TEHLİKELER	: Tahribat ve kaçak kazı.								
ŞİMDİKİ DURUM	: Bir kısmının tarım alanı olarak kullanılması.								
SİT POTANSİYELİ	: 1. ve 3. Derece Arkeolojik Sit Alanı								
ŞİMDİKİ KORUMA	: Korumasız.								
ÖNERİLEN KORUMA	: Tescillenerek koruma altına alınması.								
YAYIN DİZİSİ	: Başkan Başkan Yrd Üye Üye Üye Üye Üye								
GÖZLEMLER	: Başkan Başkan Yrd Üye Üye Üye Üye Üye								
				Adana Kültür Varlıklarını Koruma Bölge Kurulunun Kararıdır					
				KORUMA DERECESESİ: 1. ve 3. Derece Arkeolojik Sit Alanı					
				HAZIRLAYANLAR: 8.03.2022					
				Esengül MIRİK Ali TOĞRAN Sanat Tarihi Arkeolog					
				KONTROL EDEN: Almila PAMPAL Bölge Kurulu Müdürü					
				REVİZYON					
				G.M.E.E.A.Y.K ONAYI: 1 / 2022					

HARİTALAR, FOTOĞRAFLAR	: Adana Kültür Varlıklarını Koruma Bölge Kurulunun										