

4/46  
GT

**T.C.**  
**KÜLTÜR VE TURİZM BAKANLIĞI**  
**ADANA KÜLTÜR VARLIKLARINI KORUMA BÖLGE KURULU**

**KARAR**

TOPLANTI TARİHİ VE NO: 31.03.2022- 468  
KARAR TARİHİ VE NO : 31.03.2022- 14696

TOPLANTI YERİ  
ADANA

Adana ili, Seyhan İlçesi, Tepebağ Mahallesi, 3.Derece Arkeolojik Sit Alanı içinde ve Adana Kültür Varlıklarını Koruma Bölge Kurulunun 04.03.2016 gün ve 6105 sayılı kararıyla onaylanan revize koruma amaçlı imar planında, mülkiyeti T.C. Merkez Bankasına ait, 255 ada 12 parselde yer alan taşınmazın tapu kütüğüne "korunması gerekli kültür varlığıdır" kaydı konulmasına ilişkin, T.C. Merkez Bankasının 15.09.2021 gün ve E-TCMB.27130633-756[06]-3798 sayılı yazısı ile taşınmazın tesciline yönelik Adana Kültür Varlıklarını Koruma Bölge Kurulu Müdürlüğü uzmanlarının 04.01.2022 gün ve 1141983 sayılı yerinde inceleme raporu okundu, ekleri ve işlem dosyası incelendi, yapılan görüşmeler sonucunda;

Adana ili, Seyhan İlçesi, Tepebağ Mahallesi, 3.Derece Arkeolojik Sit Alanı ve Koruma Amaçlı İmar Planı içinde, mülkiyeti T.C. Merkez Bankasına ait, 255 ada 12 parselde yer alan yapı kalıntısının 2863 sayılı yasa kapsamında kültür varlığı özelliği gösterdiği anlaşıldığından tesciline, yapı grubunun 1. Grup olarak belirlenmesine, kararımız eki tescil fişi ve haritanın uygun olduğuna, kültür varlığının tahribatını önleyici önlemlerin ilgili idarece alınmasına, kültür varlığına yönelik hazırlanacak rölöve, restitüsyon ve konservasyon projesinin hazırlanarak Kurulumuza sunulmasına karar verildi.

# KÜLTÜR VARLIĞI TESPİT-TESCİL HARİTASI

İLİ: ADANA

İLÇESİ: SEYHAN

MAHALLESİ: TEPEBAĞ

ADA/PARSEL: 255/12



ÖLÇEK:1/500

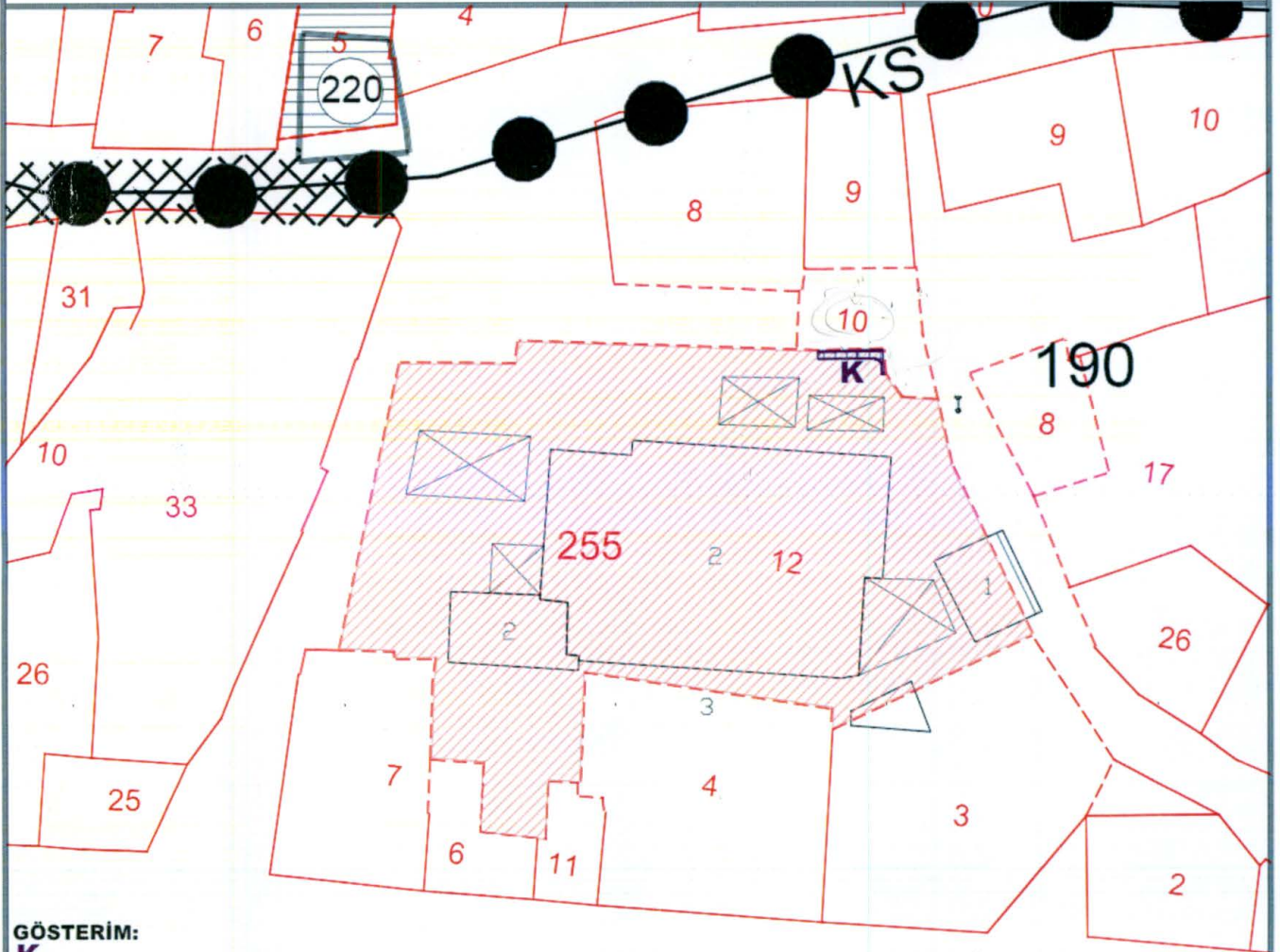

GÖSTERİM:

**K**

**YAPI KALINTISI**

Not: Kültür Varlığı Gösterimleri Şematiktir.

ADANA KÜLTÜR VARLIKLARINI

KORUMA BÖLGE KURULUNUN 31.03.2022

GÜN VE 14696 SAYILI KARAR EKİDİR

ADANA KÜLTÜR VARLIKLARINI KORUMA  
BÖLGE KURULU ONAYI

BAŞKAN  
BAŞKAN YRD.  
ÜYE  
ÜYE  
ÜYE  
ÜYE  
ÜYE

*(Signatures)*

## KOORDİNATLAR DÖKÜMÜ ( 3 DER ITRF96)

NoktaNo	Y	X
K-1	440200.858	4095255.847
K-2	440205.809	4095255.969
K-3	440205.921	4095254.334

Güneş TÜRKMEN  
Mimar

M.Evren KAYA  
Arkeolog

İşıl PALALIOĞLU  
Mimar

Kübra YILMAZ KÖNİ  
Mimar

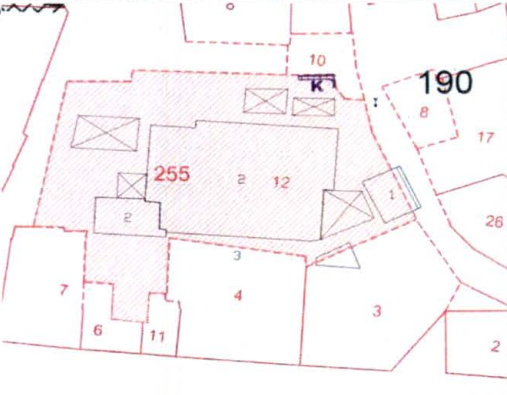
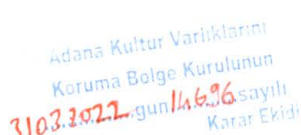

AVRUPA KONSEYİ		DOĞAL VE KÜLTÜREL VARLIKLARI KORUMA ENVANTERİ (D.K.V.K.E.)				<b>ANIT</b>		Envanter No:	
TÜRKİYE		KÜLTÜR VARLIKLARI VE MÜZELER GENEL MÜDÜRLÜĞÜ						Harita No:	
İLİ:	ADANA	İLÇESİ:	SEYHAN	MAHALLE / MEVKİL:	TEPEBAĞ			YAPI GRUBU	
SOKAK / NO:		PAFTA:		ADA:	255	PARSEL:	12	KORUMA DERECESİ	1 2
ADI:	Yapı Kalıntısı	YAPTIRAN:		YAPAN:		MİMARİ ÇAĞI:			
		YAPIM TARİHİ:		KİTABE:		VAKFIYE:			
GENEL TANIM:	12 parselde, Kesme taş ve yassı tuğla malzeme kullanılarak yığma yapım tekniğinde inşa edilmiş duvar kalıntıları yer almaktadır.								
KORUMA DURUMU:	İYİ								YOK
	ORTA							RUTUBET	İZİ VAR
	KÖTÜ	TAŞIYICI YAPI	DIŞ YAPI	ÜST YAPI	İÇ YAPI	SÜSLEME ELEMANI			ÖNEMLİ
VAZİYET P	FOTOĞRAF:								
VAZİYET P									
GÖZLEMLER:	Yapının büyük bir bölümü yıkılmıştır. Mevcutta kalan duvar kalıntılarının korunmasına yönelik konservasyon projelerinin hazırlanması gerekmektedir.								
BUGÜNKÜ SAHİBİ:	T.C. MERKEZ BANKASI			BAKIMDAN SORUMLU OLAN:			T.C. MERKEZ BANKASI		
YAPILAN ONARIMLAR:	Yakın tarihte onarım yapılmamıştır.								
AYRINTILI TANIM:	<p>12 parselde, parselin kuzeyinde, bahçede 2863 sayılı yasa kapsamında kültür varlığı özelliği taşıyan duvar kalıntıları yer almaktadır. Parselin kuzeyinde doğu batı yönünde yaklaşık 470 cm uzunluğunda, kesme taş malzeme kullanılarak yığma yapım tekniğinde inşa edilmiş duvar ve duvarın doğusunda, bitişik şekilde (apsis bölümüne ait) yarım kubbe örtüsü olduğu düşünülen, dairesel formda yassı tuğla arkası kesme taş malzemeden duvarla örülmüş yapı kalıntısı yer almaktadır. Yaklaşık 63 cm yüksekliğindeki apsis bölümünde 2.sıra taştan dışarıya doğru yaklaşık 10cm lik bir kademe oluşturulmuştur. Bu noktada zemine oturan 2. Taş sırasının önünde, bir tanesinin üzerinde verevne kazıma olan, pişmiş toprak levhalar bulunmaktadır. Bu levhalar kireç harçla birleştirilmiştir. Burada apisinin dışında bulunan taş kalınlığı 44 cm dir. Apsisin mevcuttaki yüksekliği yaklaşık 63 cm'dir. Mevcutta yer alan yapı kalıntısının kilise yapısı olduğu düşünülmektedir. Günümüzde bu yapının kubbe alt kotuna kadar doldurulduğu, kalıntıların etrafı betonarme yapı, duvar vb. muhdes malzemelerle çevrildiği görülmektedir. Bu sebeplerle taşınmazın özgünlüğüne yönelik net verilere ulaşılamamaktadır.</p> <p>Adana Arkeoloji Müzesi Eser Envanteri defterini incelediğimiz zaman 1448 (4689-4697) envanter no da Adana Merkez Bankası inşaatında çıkan mozaiğin kaydedildiği tespit edilmiştir. Söz konusu belgede mozaiğin Müzeye 15.08.1967 yılında taşındığı belirtilmiş ve mozaik "...iki parçadan oluşan ve ayrı ayrı envanter edilen eserin üst bölümünde ortada Orfeus oturmaktadır. Tahta benze bir kaya (?) nın üstünde cepheden başı hafif sola dönmüş durumdadır. Sağ eli yanında duran gitara doğrudur. Mozaiğin ana rengi sarıdır. Figürlerde kahverenginin tonları ve kırmızı kullanılmıştır. Orfeus'un etrafında sekiz değişik cinsten hayvan vardır. İkinci parçada yedi değişik türde hayvan bulunmaktadır. Bu bölüm biraz yıpranmıştır. Mozaiğin alt kısmında bir burma bir sırada üçgen bordür yer almaktadır..." denilmektedir. Söz konusu mozaik sergi de 3-4 yy. Roma Dönemine tarihlendirilmiştir. Anadolu'daki ilk kiliselerin MS 4. yy dan itibaren görülmeye başlanıldığı dikkate alınırsa alanda Roma dönemine ait pagan tapınağının sonraki dönemlerde gelişen inanç sistemine uyumlu olarak kilise olarak kullanıldığı düşünülmektedir.</p>						<p>TEKNİK BİLGİLER:</p> <p>ISITMA SİSTEMİ:</p>		
						KANALİZASYON:			
						SU:			
						ELEKTRİK:			
						ÖZGÜN KULLANIMI:			
						Kilise			
						BUGÜNKÜ KULLANIMI:			
						ÖNERİLEN KULLANIMI:			
						HAZIRLAYANLAR:			
						Güneş TÜRKMEN Mimar			
						M. Evren KAYA Arkeolog			
						Işıl PALALIOĞLU Mimar			
						Kübra Yılmaz KÖNİ Mimar			
						KONTROL EDEN:			
						Almila PAMPAL Bölge Kurulu Müdür V.			
YAYIN DİZİNİ:						EKLER			
<p>Başkan</p> <p>Üye</p> <p>Üye</p> <p>Üye</p> <p>Üye</p> <p>Üye</p> <p>Üye</p>									



FOTOĞRAF:

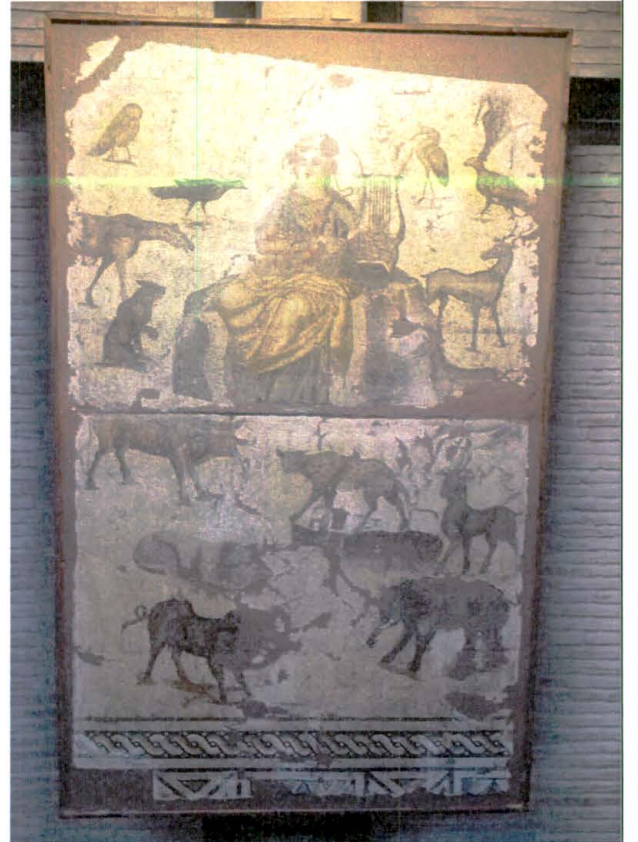
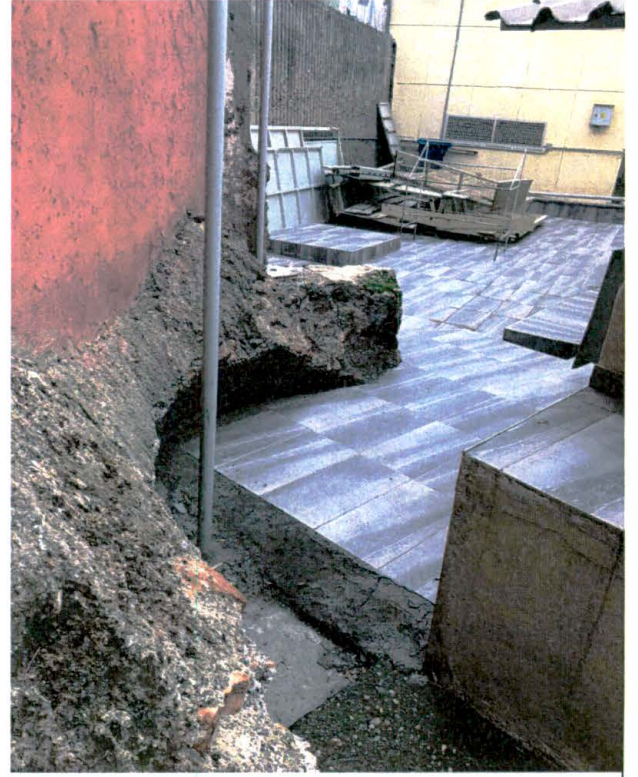

1964 yılında Adana ili Seyhan ilçesi, Abidinpaşa Caddesi'nde Merkez Bankası hafriyatında antik bir yapımin tabanında bulunmuştur. Orpheus Mozaigi MS 4. yüzyıla tarihlenmektedir.