

1/13

33.02.1511

**T.C.**  
**KÜLTÜR VE TURİZM BAKANLIĞI**  
**ADANA KÜLTÜR VARLIKLARINI KORUMA BÖLGE KURULU**  
**KARAR**

Toplantı Tarihi ve No : 28.03.2022 -465  
Karar Tarihi ve No 28.03.2022 -14536

Toplantı Yeri  
ADANA

Mersin ili, Erdemli ilçesi, Sarıkaya Mahallesi, Ömerin Mevkiinde bulunan orman vasıflı mülkiyeti maliye hazinesine ait 168 ada 358 nolu parsel, özel mülkiyete ait 167 ada 448 nolu parsel ile tapulama harici alanda tespiti yapılan arkeolojik kalıntıların 2863 sayılı Yasa kapsamında tescil edilmesine ve izinsiz uygulamalara ilişkin; Mersin İl Kültür ve Turizm Müdürlüğünün 26.10.2021 tarih ve 1851866 sayılı yazısı, eki 19.10.2021 tarih ve 1826071 sayılı müze raporu, Mersin Kadastro Müdürlüğünün 14.01.2022 tarih ve 3757255 sayılı, Mersin Büyükşehir Belediye Başkanlığının 14.03.2022 tarih ve 273584 sayılı kurum görüş yazıları, Adana Kültür Varlıklarını Koruma Bölge Kurulu Müdürlüğü uzmanlarının 07.03.2022 tarih ve 1257633 sayılı yerinde inceleme raporu okundu. Konunun dosyası 1/25000 ölçekli öneri sit alanı haritası, tescil fişi, bilgi ve belgeler incelendi. Yapılan görüşmeler sonucunda;

Mersin ili, Erdemli ilçesi, Sarıkaya Mahallesi, Ömerin Mevkiinde bulunan orman vasıflı mülkiyeti maliye hazinesine ait 168 ada 358 nolu parsel, özel mülkiyete ait 167 ada 448 nolu parsel ile tapulama harici alanda tespiti yapılan arkeolojik kalıntıların 2863 sayılı Yasa kapsamında korunması gerekli taşınmaz kültür varlığı özelliği gösterdiği anlaşıldığından kararımız eki 1/25000 ölçekli haritada koordinatlarıyla belirtildiği şekilde I. derece arkeolojik sit alanı olarak tescil edilmesine, kararımız eki tescil fişi ve sit haritasının uygun olduğuna, tapulama harici alanda yapılan tarımsal amaçlı imar faaliyetleri (sulama havuzu, sera) sırasında kültür varlıklarına zarar verildiği Adana Kültür Varlıklarını Koruma Bölge Kurulu Müdürlüğü uzmanlarının 07.03.2022 tarih ve 1257633 sayılı raporundan anlaşıldığına, kültür varlıklarına zarar verenler hakkında 2863 sayılı yasanın 9. maddesi kapsamında suç duyurusunda bulunulmasına, alanın daha fazla tahribata uğramaması için bu haliyle bırakılmasına, işlemlerin sonucundan kurul müdürlüğüne bilgi verilmesine, Kültür ve Tabiat Varlıkları Yüksek Kurulunun, Arkeolojik Sitler, Koruma ve Kullanma Koşulları başlıklı 05.11.1999 gün ve 658 sayılı ilke kararının 1. Maddesinde belirtilen hükümlerinin geçerli olduğuna ve bu hükümlerin Geçiş Dönemi Koruma Esasları ve Kullanma Koşulları olarak kabul edilmesine karar verildi.

414

# SARIKAYA ÖMERİNMEVKİİ ARKEOLOJİK SİT TESCİL HARİTASI

İL:MERSİN

İLÇE:ERDEMLİ

MAHALLE:SARIKAYA

ADA/PARSEL: 168/358, 167/448



ÖLÇEK:1/2500

## KOORDİNAT ÖZET ÇİZELGESİ UTM 3 ITRF 96 UTM 6 ED 50

NoktaNo	Y	X	Y2	X2
1	601791.716	4064619.583	601786.506	4063168.627
2	601799.951	4064628.894	601794.737	4063177.934
3	601805.446	4064633.442	601800.230	4063182.480
4	601832.105	4064610.933	601826.879	4063159.980
5	601944.923	4064696.539	601939.653	4063245.553
6	601955.913	4064689.875	601950.638	4063238.891
7	601993.923	4064640.235	601988.633	4063189.271
8	602003.697	4064623.259	601998.403	4063172.302
9	602038.486	4064612.778	602033.178	4063123.528
10	601976.466	4064574.467	601971.183	4063123.528
11	601893.078	4064532.097	601887.828	4063081.175
12	601881.471	4064549.516	601876.226	4063098.588
13	601856.225	4064538.634	601850.989	4063087.710

ADANA KÜLTÜR VARLIKLARINI KORUMA BÖLGE KURULUNUN 28.08.2017 GÜN VE 14536 SAYILI KARAR EKİDİR.

ADANA KÜLTÜR VARLIKLARINI KORUMA BÖLGE KURULU ONAYI

BAŞKAN *ASU*

BAŞKAN YRD. *Se.*

ÜYE *Se.*

ÜYE *Se.*

ÜYE *Se.*

ÜYE *Se.*

ÜYE *Se.*

ÜYE *Se.*

ÜYE *Se.*

LEJANT



1. DERECE ARKEOLOJİK SİT

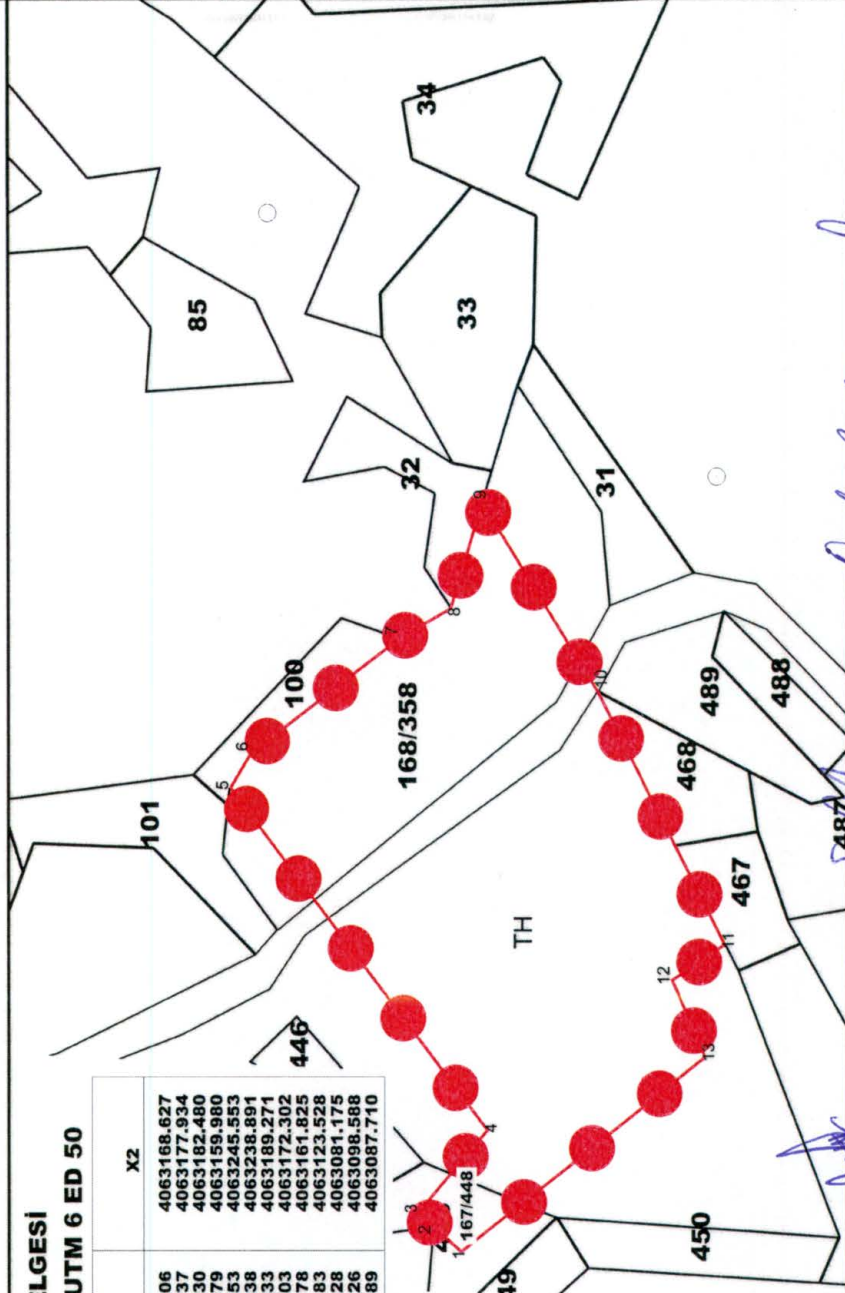

Ali TOĞRAN  
Arkeolog

Ömer AVCIBAŞI  
Arkeolog

Esengül MİRİK  
Sanat Tarihçisi

Kader AVCIBAŞI  
Müze Araştırmacısı



5/2017



ÖNERİ 1. DERECE ARKEOLOJİK SİT SINIRI

MERSİN İLİ, ERDEMLİ İLÇESİ, SARIKAYA MAH. TAPULAMA H. ALANDA HAVUZ

MERSİN İLİ, ERDEMLİ İLÇESİ, SARIKAYA MAH. TAPULAMA H. ALANDA SERACILIK FAALİYETİ

Image © 2021 CNES / Airbus

Google Earth

39°42'30.15"K - 34°08'23.96"D - yükseklik 0 m - göz hizası 601 m

18  
28.03.2022  
Kültür Varlıklarını Koruma Bölge Kurulunun 16536  
Kararı Ekidir

ASD  
A  
A  
A

Mersin ili, Erdemli ilçesi, Sarıkaya Mah. havuz ve seracılık faaliyetlerinden tahrip olan kültür varlıklarından görünüm.

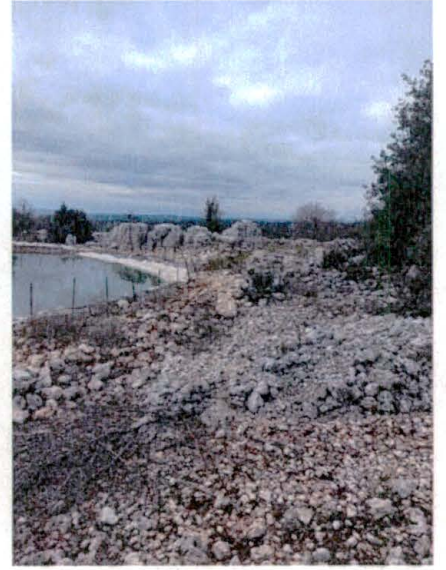
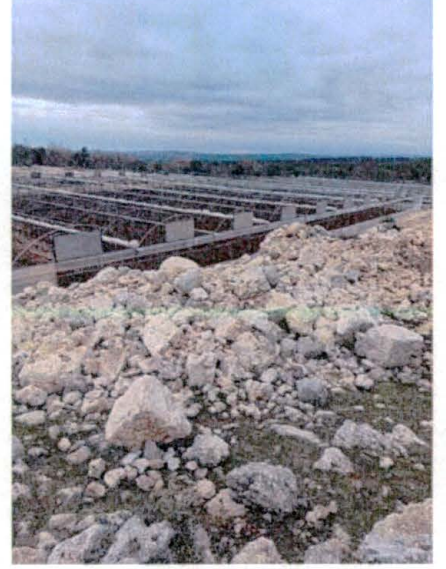
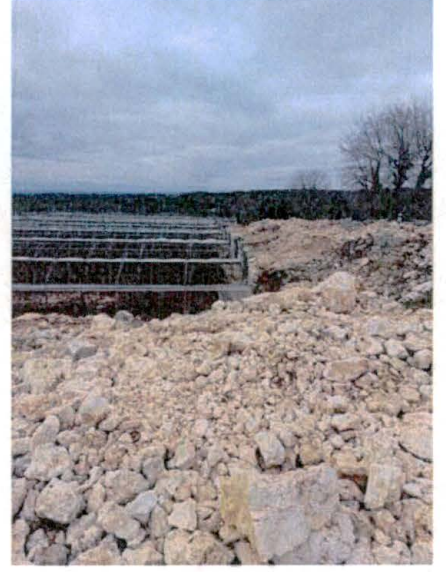

Üye  
Üye  
Üye  
Üye  
Üye  
Üye

→  
→  
→  
→  
→  
→

h a h

Adana Kültür Varlıklarını  
Koruma Bölge Kurulunun  
28.07.2022 gün 14536 sayılı  
Karar Ekidir

h a h

AVRUPA KONSEYİ	DOĞAL VE KÜLTÜREL VARLIKLARI KORUMA ENVANTERİ	D.K.V.K.E.	<b>SİT</b>	HARİTA NO:
T Ü R K İ Y E	KÜLTÜR VARLIKLARI VE MÜZELER GENEL MÜDÜRLÜĞÜ			
İLİ :	MERSİN	İLÇESİ : ERDEMLİ	MAHALLE KÖY VEYA MEVKİL : SARIKAYA	KADASTRO : PAFTA: ADA: 168/167 PARSEL: 358-448 ve TH
ADI	SARIKAYA MAHALLESİ ÖMERİNMEVKİLİ ARKEOLOJİK SİT ALANI			
GENEL TANIM :				
Stabilize orman yolunun sağında ve solunda olmak üzere çok sayıda sarnıç ve yapı kalıntıları bulunmakla birlikte temel seviyesinde bulunan mekanlarda plan izi tespit etmek oldukça güçtür, ayakta bulunan herhangi bir yapı kalıntısı bulunmamaktadır. Ancak sarnıçların çoğu günümüzde de hayvan sulamak için kullanılmaktadır. Stabilize yolun batısında 24x27 m ölçülerinde sulama havuzu yapıldığı, bu alanında güney batısında sera faaliyetleri amacıyla uygula yapıldığı görülmüştür.				
ŞİMDİKİ TEHLİKELER	: Kaçak Kazı ve Tarımsal faaliyetler,			
ŞİMDİKİ DURUM	: Boş Arsa, sulama havuzu. Sarnıç			
SİT POTANSİYELİ	: 1. Derece Arkeolojik Sit Alanı		KORUMA DERECESESİ : 1. Derece Arkeolojik Sit Alanı	
ŞİMDİKİ KORUMA	: Korumasız		HAZIRLAYANLAR : 7.03.2022 ALİ TOĞRAN Arkeolog Kader AVCIBAŞI Müze Araştırmacısı Ömer AVCIBAŞI Arkeolog Esengül MİRİK Sanat Tarihcisi	
ÖZEL KORUMA	: Tescillenerek ilk etapta beşeri tahribatın engellenmesi.		KONTROL EDEN : Almila PAMPAL Bölge Kurulu Müdür V.	
YAYIN DİZİSİ	:			
GÖZLEMLER	: Kültür varlığı su sarnıçlarının hala kullanıldığı, ancak tarımsal faaliyetler ve sulama kaygısı amacıyla su sarnıçlarının tahribata açık olduğu görülmüştür.		REVİZYON G.M.E.E.A.Y.K ONAYI : / / 200...	

HARİTALAR, FOTOĞRAFLAR :

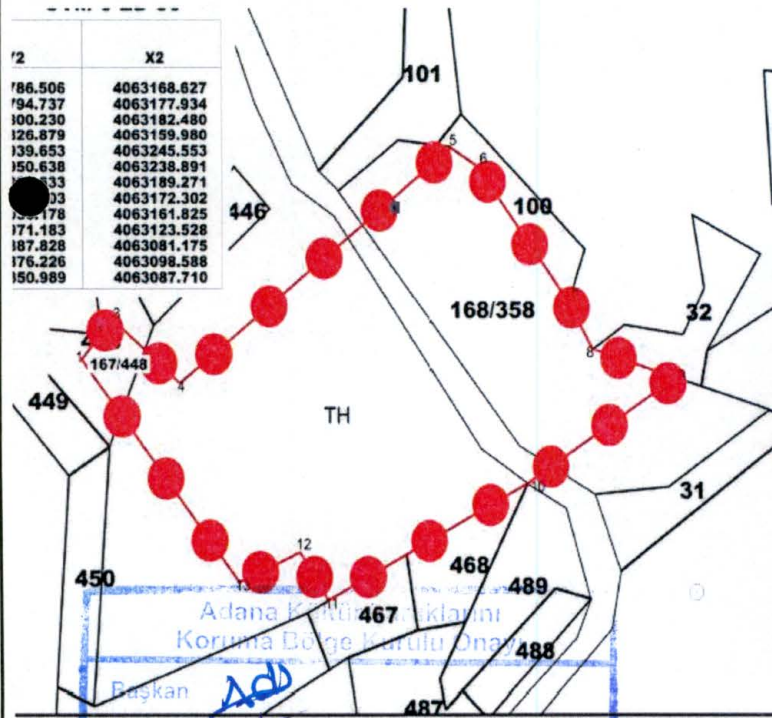

Adana Kültür Varlıklarını  
Koruma Bölge Kurulunun  
28.03.2022 gününe  
74536 Sayılı  
Karar Ekidir

h ka Re

HARİTALAR, FOTOĞRAFLAR

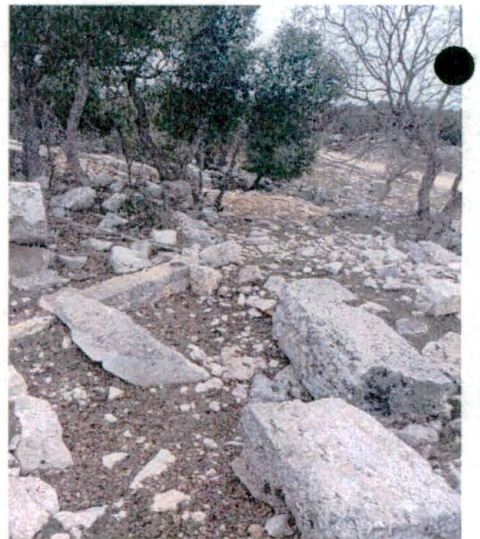
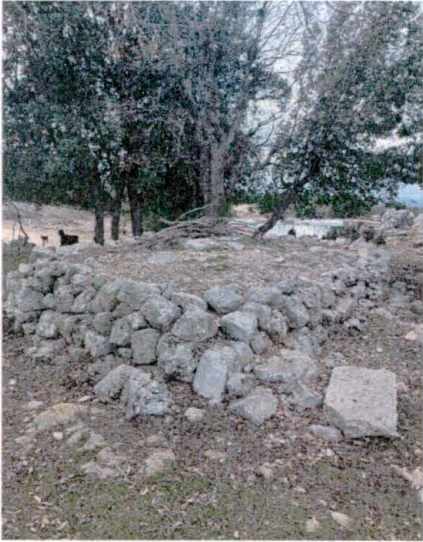

Handwritten blue ink marks and symbols, including a large 'M' and various scribbles.

Handwritten blue ink marks and symbols, including a large 'A' and various scribbles.