

T.C.
KÜLTÜR VE TURİZM BAKANLIĞI
ADANA KÜLTÜR VARLIKLARINI KORUMA BÖLGE KURULU

KARAR

TOPLANTI TARİHİ VE NO: 30.03.2022-467
KARAR TARİHİ VE NO : 30.03.2022-14619

TOPLANTI YERİ
ADANA

Mersin İli, Silifke İlçesi, Uzuncaburç Mahallesi sınırları içerisinde, Adana Kültür Varlıklarını Koruma Bölge Kurulunun 01.09.2021 tarih ve 13821 sayılı kararıyla son halini alan 3. Derece arkeolojik ve doğal sit alanında, tescil harici alanda bulunan 3 adet kaya mezarının, taşınmaz kültür varlığı olarak tesciline ilişkin; Mersin İl Kültür ve Turizm Müdürlüğünün 22.12.2021 tarih ve 2031499 sayılı yazısı ve eki Silifke Müze Müdürlüğünün 15.12.2021 tarih ve 1113660 sayılı raporu, Silifke Kaymakamlığı Müze Müdürlüğünün 20.12.2021 tarih ve 2023518 sayılı yazısı, eki Silifke Müze Müdürlüğünün 20.12.2021 tarih ve 1111088 sayılı raporu, Adana Kültür Varlıklarını Koruma Bölge Kurulu Müdürlüğünün 18.01.2022 tarih ve 2121787 sayılı görüş yazısı, Mersin Büyükşehir Belediye Başkanlığı, İmar ve Şehircilik Dairesi Başkanlığının 09.02.2022 tarihli ve 249336 sayılı görüş yazısı, Enerji Tabii Kaynaklar Bakanlığı Maden Petrol İşleri genel Müdürlüğünün 31.01.2022 gün ve 2022036163 sayılı görüş yazısı, Adana Kültür Varlıklarını Koruma Bölge Kurulu uzmanlarının hazırladığı 10.02.2022 tarih ve 1221204 sayılı yerinde inceleme raporu okundu, ekleri ve konunun işlem dosyası incelendi, yapılan görüşmeler sonucunda;

Mersin İli, Silifke İlçesi, Uzuncaburç Mahallesi sınırları içerisinde, 3. Derece arkeolojik ve doğal sit alanında, tescil harici alanda bulunan 3 adet kaya mezarının 2863 sayılı yasanın 6. maddesi kapsamında kaldığı Adana Kültür Varlıklarını Koruma Bölge Kurulu Müdürlüğü uzmanlarının hazırladığı 10.02.2022 tarih ve 1221204 sayılı rapordan anlaşıldığından taşınmaz kültür varlığı olarak tesciline, kararımız eki anıt fişi ile 1/6500 ölçekli kadastral haritada gösterilen koruma alanı sınırlarının uygun olduğuna, taşınmazın yapı grubunun "1. Grup Yapı" olarak belirlenmesine karar verildi.

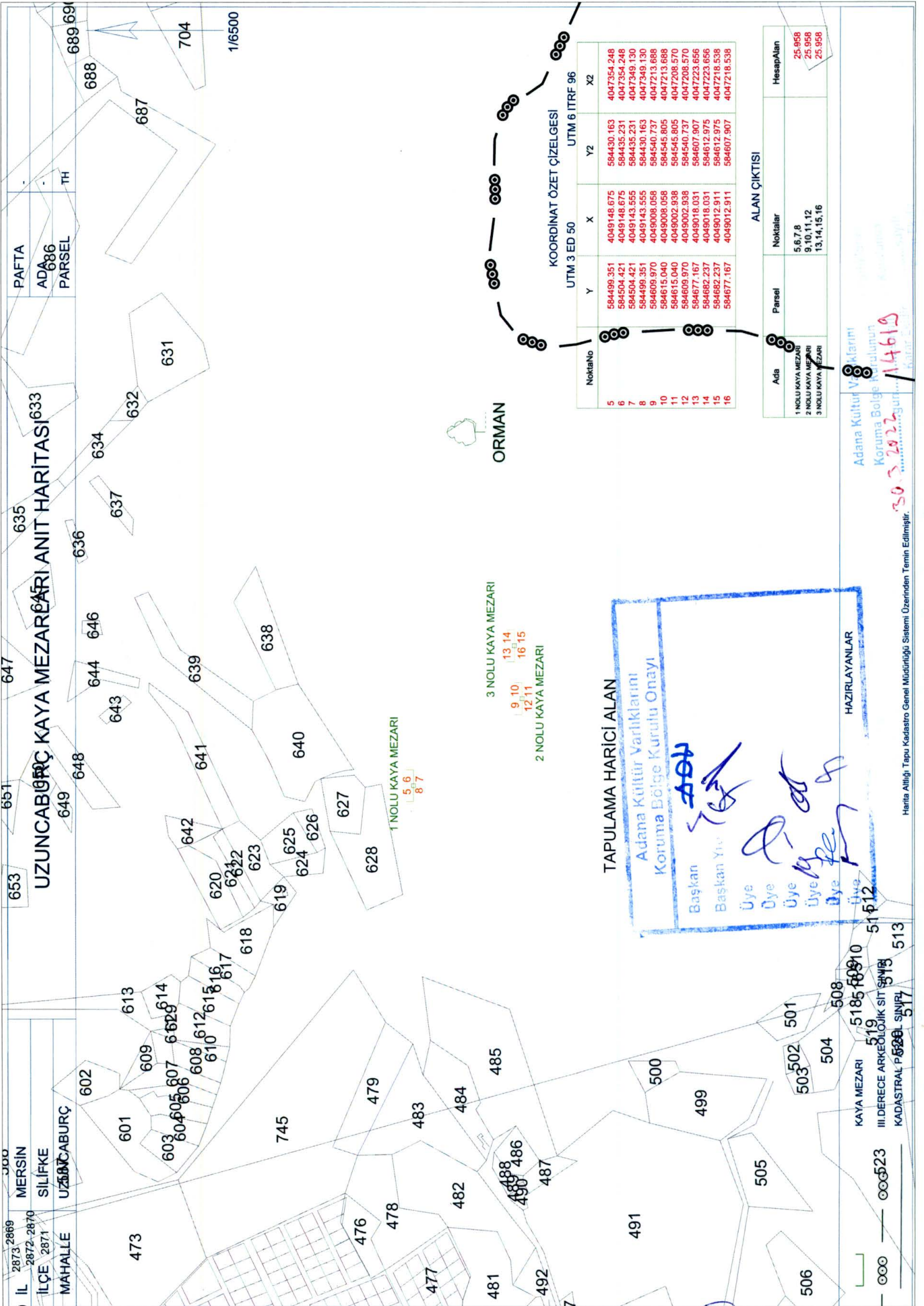

İL 2873 2869 MERSİN
 İLÇE 2872-2870 SİLİFKE
 MAHALLE 2871 UZUNCABURÇ

UZUNCABURÇ KAYA MEZARLARI ANIT HARİTASI 633

PAFTA
 ADA 686
 PARSEL TH

TAPULAMA HARİCİ ALAN
 Adana Kültür Varlıklarını
 Koruma Bölge Kurulunun
 Onayı

Başkan *[Signature]*
 Başkan Yrd. *[Signature]*
 Üye *[Signature]*
 Üye *[Signature]*
 Üye *[Signature]*
 Üye *[Signature]*

3 NOLU KAYA MEZARI
 13 14
 9 10 12 11 16 15
 2 NOLU KAYA MEZARI

1 NOLU KAYA MEZARI
 5 6
 7 8

KOORDİNAT ÖZET ÇİZELGESİ

NoktaNo	UTM 3 ED 50			UTM 6 ITRF 96		
	Y	X	Y2	X2	Y2	X2
5	584499.351	4049148.675	584430.163	4047354.248	584435.231	4047349.130
6	584504.421	4049143.555	584430.163	4047349.130	584499.351	4049008.058
7	584499.351	4049143.555	584430.163	4047349.130	584615.040	4049008.058
8	584499.351	4049143.555	584430.163	4047349.130	584609.970	4049008.058
9	584499.351	4049143.555	584430.163	4047349.130	584615.040	4049008.058
10	584499.351	4049143.555	584430.163	4047349.130	584609.970	4049008.058
11	584499.351	4049143.555	584430.163	4047349.130	584615.040	4049008.058
12	584499.351	4049143.555	584430.163	4047349.130	584609.970	4049008.058
13	584499.351	4049143.555	584430.163	4047349.130	584615.040	4049008.058
14	584499.351	4049143.555	584430.163	4047349.130	584609.970	4049008.058
15	584499.351	4049143.555	584430.163	4047349.130	584615.040	4049008.058
16	584499.351	4049143.555	584430.163	4047349.130	584609.970	4049008.058

ALAN ÇIKTISI

Ada	Parsel	Noktalar	HesapAlan
1 NOLU KAYA MEZARI		5,6,7,8	25,958
2 NOLU KAYA MEZARI		9,10,11,12	25,958
3 NOLU KAYA MEZARI		13,14,15,16	25,958

HAZIRLAYANLAR

Adana Kültür Varlıklarını
 Koruma Bölge Kurulunun
 Onayı
 30.03.2022 gür... 14619

AVRUPA KONSEYİ		DOĞAL VE KÜLTÜREL VARLIKLARI KORUMA ENVANTERİ (D.K.V.K.E.)				ANIT		Envanter No:												
T Ü R K İ Y E		KÜLTÜR VARLIKLARI VE MÜZELER GENEL MÜDÜRLÜĞÜ						Harita No:												
İLİ:	MERSİN	İLÇESİ:	SİLİFKE	MAHALLE / MEVKİİ:	UZUNCABURÇ			1	2											
SOKAK / NO:		PAFTA:	ADA:	PARSEL:	Koruma Grubu															
ADI:	KAYA MEZARI (3)	YAPTIRAN:		YAPAN:		MİMARİ ÇAĞI:	ROMA													
		YAPIM TARİHİ:		KİTABE:		VAKFİYE:														
GENEL TANIM:	Uzuncaburç-Keşitürkmenli antik yolunun yaklaşık 70 m doğusunda yer alan kaya oygu mezar.																			
KORUNMUŞLUK DURUMU:		TAŞIYICI YAPI:		CEPHE DURUMU:		ÖRTÜ DURUMU:		İÇ YAPI DURUMU:		BEZEME DURUMU:										
A	İYİ	B	ORTA	X	KÖTÜ	X	B	C	A	X	C	X	B	C	A	B	X	A	B	C
VAZİYET PLANI:						FOTOĞRAF:														
GÖZLEMLER:		Özellikle iç ve giriş kısmı çok tahrip olmuştur. Antik yol ile birlikte değerlendirilerek turizm amaçlı ele alınabilir.																		
BUGÜNKÜ SAHİBİ:		BAKIMDAN SORUMLU OLAN:																		
YAPILAN ONARIMLAR:																				
AYRINTILI TANIM:						TEKNİK BİLGİLER:		ISITMA SİSTEMİ:												
Mezarın girişi güney doğu yönüne bakmaktadır. Girişteki kaya kütesinin büyük bölümü kırılmıştır. Mezar depo amaçlı kullanılmaktadır. İçi çeşitli büyüklüklerdeki taşlarla kısmen doldurulmuştur. Mezar girişinin sağından başlayarak değişkenlikler göstermekle birlikte yaklaşık 50 cm lik kaya düzleştirilerek oluşturulmuş platform mezar odasının tamamını dönerek girişin sağında son bulmaktadır. Bu düzlükten aşağıya doğru yaklaşık 1m lik bir yükseklik söz konusudur. Ancak mezarın içi malzeme dolu olduğundan ölçüler çok sağlıklı alınmamaktadır. Bu platformun önünde kayalıkta görülen kademelenme bu bölümde kenarları kırılmış bir lahit olabileceği izlenimini doğurmuştur. Mezar odasının hemen dışında aynı kayalık kütenin solunda yaklaşık 1X110 cm ölçülerinde kaya oygu bir sunak nişi tespit edilmiştir.						KANALİZASYON:														
						SU:														
						ELEKTRİK:														
						ÖZGÜN KULLANIMI:														
						KAYA MEZARI														
						BUGÜNKÜ KULLANIMI:														
						KULLANILMIYOR														
						ÖNERİLEN KULLANIMI:														
						TURİZM AMAÇLI														
						HAZIRLAYANLAR														
						M.Evren KAYA Arkeolog														
						Ahmet DAMLABAKIR Harita Teknikeri														
						Serkan KANARİÇ Sanat Tarihçisi														
						KONTROL EDEN														
						Almila PAMPAL ÖZKAYA Adana Kültür Varlıklarını Koruma Bölge Kurulu Müdürü														
YAYIN DİZİNİ:						EKLER														
Üye						RAPOR														
Üye						FOTOĞRAF														
Üye						RÖLÖVE PROJESİ														
Üye						RESTORASYON PROJESİ														
Üye						HARİTA														
						KITABE														

Adana Kültür Varlıklarını
Koruma Bölge Kurulunun
30.3.2022...gun...14619
Karar No:

AVRUPA KONSEYİ		DOĞAL VE KÜLTÜREL VARLIKLARI KORUMA ENVANTERİ (D.K.V.K.E.)				ANIT		Envanter No:																											
T Ü R K İ Y E		KÜLTÜR VARLIKLARI VE MÜZELER GENEL MÜDÜRLÜĞÜ						Harita No:																											
İLİ:	MERSİN	İLÇESİ:	SILIFKE	MAHALLE / MEVKİİ:	UZUNCABURÇ		Koruma Grubu		1	2																									
SOKAK / NO:		PAFTA:	ADA:	PARSEL:																															
ADI:	KAYA MEZARI (1)	YAPTIRAN:		YAPAN:		MİMARİ ÇAĞI:	ROMA																												
		YAPIM TARİHİ:		KİTABE:		VAKFIYE:																													
GENEL TANIM:	Antik yol güzergahının sonuna doğru antik yolun altında kayalık alanda yer alan kaya oygu mezar.																																		
KORUNMUŞLUK DURUMU:		TAŞIYICI YAPI:			CEPHE DURUMU:			ÖRTÜ DURUMU:			İÇ YAPI DURUMU:			BEZEME DURUMU:																					
A	İY	B	ORTA	X	KÖTÜ	X	B	C	A	X	C	X	B	C	A	B	X	A	B	C															
VAZİYET PLANI:					FOTOĞRAF:																														
GÖZLEMLER:		Özellikle iç ve giriş kısmı çok tahrip edilmiştir. Antik yol ile birlikte değerlendirilerek turizm amaçlı ele alınabilir.																																	
BUGÜNKÜ SAHİBİ:		BAKIMDAN SORUMLU OLAN:																																	
YAPILAN ONARIMLAR:																																			
AYRINTILI TANIM:		<p>Antik yol güzergahının sonuna doğru antik yolun batısında yol kodunun altındaki kayalık alanda yer almaktadır. Adana Kültür Varlıklarını Koruma Bölge Kurulunun 26.09.2011 gün ve 15 sayılı kararı ile belirlenen ve son halini 01.09.2021 gün ve 13821 sayılı karar ile alan 3. Derece Doğal-Arkeolojik sit alanı içinde bulunmaktadır. Giriş kısmı batıya bakacak şekilde oyulmuştur. Kemerli bir girişten mezar odasına girilmektedir. Mezar odasının içinde kuzey-güney ve doğu yönünde yerleştirilmiş kaya oygu üç adet arkosolium yer almaktadır. Arkosoliumlar kuzey-güney ve doğu-batı yönünde konumlandırılmıştır. Arkosoliumların içindeki kaya oygu lahit teknelerinin mezar odasının içine bakan kısımları tamamen kırılmış durumdadır. Mezar odasının ölçüleri 470X470 ölçülerindedir. Girişin solundan sağa doğru mezarlar 235X231, 236X245 ve 220X 225 cm ölçülerindedir. Mezar odasının yüksekliği 215-220 cm ölçülerindedir. İçerisi gübre ile dolmuştur.</p>																																	
		TEKNİK BİLGİLER:		İSİTMA SİSTEMİ:		KANALİZASYON:		SU:		ELEKTRİK:		ÖZGÜN KULLANIMI:		KAYA MEZARI		BUGÜNKÜ KULLANIMI:		KULLANILMIYOR		ÖNERİLEN KULLANIMI:		TURİZM AMAÇLI		HAZIRLAYANLAR		M.Evren KAYA Arkeolog		Ahmet DAMLABAKIR Harita Teknikeri		Serkan KANARIG Sanat Tarihçisi		KONTROL EDEN		Almila PAMPAL ÖZKAYA Adana Kültür Varlıklarını Koruma Bölge Kurulu Müdür V.	
YAYIN DİZİNİ:		EKLER		RAPOR		FOTOĞRAF		RÖLÖVE PROJESİ		RESTORASYON PROJESİ		HARİTA		KİTABE		TESCİL		KARAR NO:		KARAR TARİHİ:		REVİZYON:													
Başkan		Üye		Üye		Üye		Üye		Üye		Üye		Üye																					
Başkan		Üye		Üye		Üye		Üye		Üye		Üye		Üye																					

Adana Kültür Varlıklarını Koruma Bölge Kurulu Onayı

Başkan

ΔΟΠ

YAYIN DİZİNİ:

Üye

Üye

Üye

Üye

Üye

Üye

Adana Kültür Varlıklarını

Koruma Bölge Kurulunun

30.3.2022 günü 14619

Karar Dördü

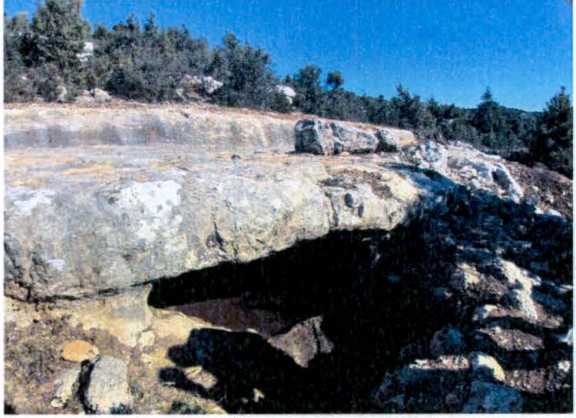
AVRUPA KONSEYİ		DOĞAL VE KÜLTÜREL VARLIKLARI KORUMA ENVANTERİ (D.K.V.K.E.)				ANIT		Envanter No:												
T Ü R K İ Y E		KÜLTÜR VARLIKLARI VE MÜZELER GENEL MÜDÜRLÜĞÜ						Harita No:												
İLİ:	MERSİN	İLÇESİ:	SİLİFKE	MAHALLE / MEVKİİ:	UZUNCABURÇ		Koruma Grubu		1	2										
SOKAK / NO:		PAFTA:		ADA:		PARSEL:														
ADI:	KAYA MEZARI (2)	YAPTIRAN:		YAPAN:		MİMARİ ÇAĞI:	ROMA													
		YAPIM TARİHİ:		KİTABE:		VAKFIYE:														
GENEL TANIM:	Antik yol güzergahının sonuna doğru antik yolun altında kayalık alanda yer almaktadır.																			
KORUNMUŞLUK DURUMU:		TAŞIYICI YAPI:		CEPHE DURUMU:		ÖRTÜ DURUMU:		İÇ YAPI DURUMU:		BEZEME DURUMU:										
A	İYİ	B	ORTA	X	KÖTÜ	X	B	C	A	X	C	X	B	C	A	B	X	A	B	C
VAZİYET PLANI:						FOTOĞRAF:														
<p>624⁶²⁵ 626 640</p> <p>627</p> <p>628</p> <p>1 NÖLÜ KAYA MEZARI</p> <p>L 3 6 J</p> <p>8 7</p> <p>ORMAN</p> <p>3 NÖLÜ KAYA MEZARI</p> <p>L 9 10 J</p> <p>12 11</p> <p>13 14 J</p> <p>16 15</p> <p>2 NÖLÜ KAYA MEZARI</p>																				
GÖZLEMLER:	Özellikle iç ve giriş kısmı çok tahrip olmuştur. Antik yol ile birlikte değerlendirilerek turizm amaçlı ele alınabilir.																			
BUGÜNKÜ SAHİBİ:					BAKIMDAN SORUMLU OLAN:															
YAPILAN ONARIMLAR:																				
AYRINTILI TANIM:						TEKNİK BİLGİLER:		İSITMA SİSTEMİ:												
Adana Kültür Varlıklarını Koruma Bölge Kurulunun 26.09.2011 gün ve 15 sayılı kararı ile belirlenen ve son halini 01.09.2021 gün ve 13821 sayılı karar ile alan 3. Derece Doğal-Arkeolojik sit alanı içinde bulunmaktadır. Giriş kısmı batıya bakacak şekilde oyulmuştur. İçi su ile dolmuştur. Yaklaşık 271X297 cm'lik mezar odasının batısında yaklaşık 160X192 cm ölçülerinde 45 cm derinliğinde bir tarafı kırık bir lahit yer almaktadır. Bu lahidin sol tarafında 148X141cm ölçülerinde kaya oyularak meydana getirilmiş bir düzlük yer almaktadır. Mezar odasının yüksekliği 157cm dir.						KANALİZASYON:														
						SU:														
						ELEKTRİK:														
						ÖZGÜN KULLANIMI:														
						KAYA MEZARI														
						BUGÜNKÜ KULLANIMI:														
						KULLANILMIYOR														
						ÖNERİLEN KULLANIMI:														
						TURİZM AMAÇLI														
						HAZIRLAYANLAR														
						M.Evren KAYA Arkeolog														
						Ahmet DAMLABAKIR Harita Teknikeri														
						Serkan KANARIĞ Sanat Tarihçisi														
						KONTROL EDEN														
						Almila FAMPAL ÖZKAYA Adana Kültür Varlıklarını Koruma Bölge Kurulu Müdürü														
YAYIN DİZİNİ:						EKLER														
Başkan						RAPOR														
Başkan Yrd.						FOTOĞRAF														
Üye						RÖLÖVE PROJESİ														
Üye						RESTORASYON PROJESİ														
Üye						HARİTA														
Üye						KİTABE														
Üye						TESCİL:														
Üye						x KARAR NO:														
Üye						KARAR TARİHİ:														
Üye						REVİZYON:														

Adana Kültür Varlıklarını
Koruma Bölge Kurulunun
30.3.2022 gün... 14619
Karar Eki

FOTOGRAF:



FOTOGRAF:

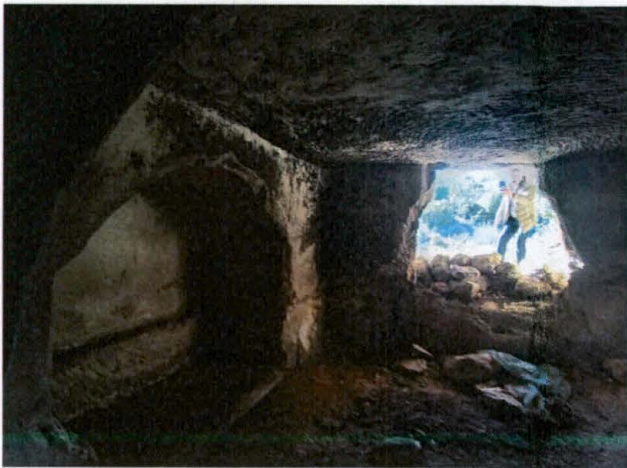
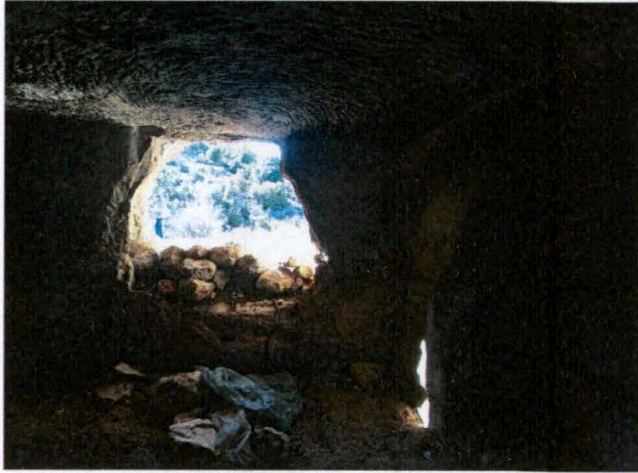

FOTOGRAFI:

