

3/5
615
542

T.C.
KÜLTÜR VE TURİZM BAKANLIĞI
ADANA KÜLTÜR VARLIKLARINI KORUMA BÖLGE KURULU

01.02.1222

KARAR

TOPLANTI TARİHİ VE NO: 18.05.2022-475
KARAR TARİHİ VE NO 18.05.2022-14867

TOPLANTI YERİ
ADANA

Adana ili, Ceyhan ilçesi, Azizli Mahallesi, mülkiyeti Devlet Demiryollarına ait 111 ada 9 parsel, özel mülkiyete ait 111 ada 10, 38, 39, 40 parseller, 111 ada 8, 34 parseller ve Tapu Tescil Harici alanda tespiti yapılan arkeolojik alanın 1.derece arkeolojik sit alanı olarak tesciline ilişkin; T.C. Ulaştırma ve Altyapı Bakanlığı II. Bölge Müdürlüğünün 14.12.2021 gün ve 81386 sayılı yazısı ve ekleri, Adana Kültür Varlıklarını Koruma Bölge Kurulu Müdürlüğünün tescil sürecine görüş verilmesini talep eden 16.03.2022 tarih ve 2301593 sayılı yazısı, Adana Büyükşehir Belediye Başkanlığının 20.04.2022 tarih ve 185337 sayılı, DSİ 6. Bölge Müdürlüğünün 28.03.2022 tarih ve 2149188 sayılı görüş yazıları, Adana Kültür Varlıklarını Koruma Bölge Kurulu Müdürlüğü uzmanlarınca hazırlanan 13.04.2022 tarih ve 1336112 sayılı rapor ve ekleri okundu, konunun işlem dosyası incelendi, yapılan görüşmeler sonucunda;

Adana ili, Ceyhan ilçesi, Azizli Mahallesi, mülkiyeti Devlet Demiryollarına ait 111 ada 9 parsel, özel mülkiyete ait 111 ada 10, 38, 39, 40 parseller, 111 ada 8, 34 parseller ve Tapu Tescil Harici alanda tespiti yapılan arkeolojik alanın 2863 sayılı Yasanın 6. Maddesi kapsamında kaldığına dair Adana Kültür Varlıklarını Koruma Bölge Kurulu Müdürlüğü uzmanlarının 13.04.2022 tarih ve 1336112 sayılı yerinde inceleme raporu değerlendirildiğinde önerilen alandaki veriler göz önünde bulundurularak 3. Derece Arkeolojik Sit Alanı olarak tescilinin uygun olduğuna, kararımız eki sit fişi ile sit haritasında gösterilen sınırların uygun olduğuna, karar verildi.

KÖSELER III. DERECE ARKEOLOJİK SİT TESCİL HARİTASI

İL: ADANA

İLÇE: CEYHAN

MAHALLE: AZIZLI

ADA/PARSEL: 111/8, 9, 10, 34, 37, 38, 39, TH

ÖLÇEK:1/2500

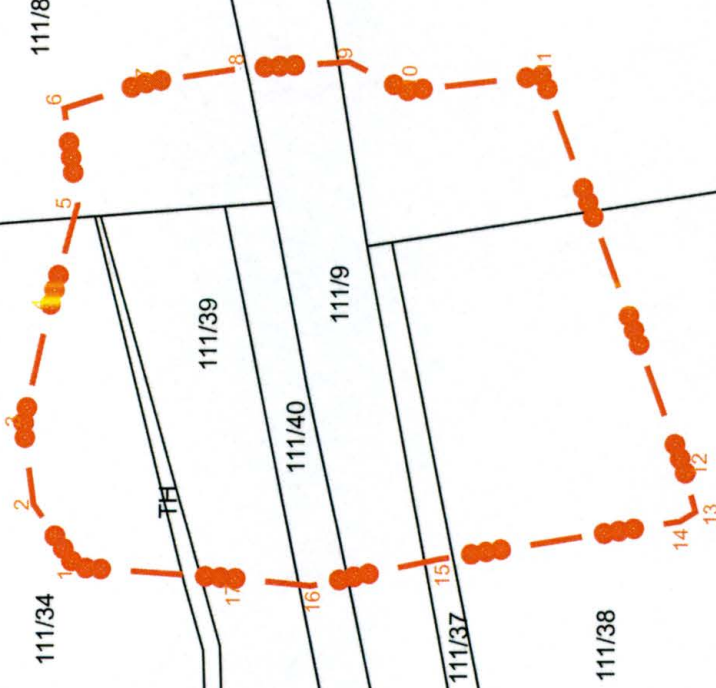

UTM 3 ITRF 96

UTM 6 ED 50

NoktaNo	Y	X	Y2	X2
1	504022.281	4104418.654	770771.413	4107290.564
2	504043.395	4104432.722	770792.083	4107305.300
3	504069.577	4104436.199	770816.155	4107309.604
4	504108.118	4104427.422	770856.974	4107302.044
5	504142.374	4104418.067	770889.526	4107293.771
6	504174.175	4104422.581	770923.185	4107299.290
7	504182.711	4104394.868	770932.596	4107271.847
8	504187.273	4104363.725	770938.143	4107240.848
9	504189.359	4104327.464	770941.374	4107204.652
10	504179.895	4104308.394	770932.512	4107185.282
11	504184.786	4104262.745	770938.845	4107139.787
12	504053.538	4104215.107	770908.101	4107088.002
13	504040.821	4104211.777	770796.290	4107084.264
14	504037.405	4104216.797	770792.915	4107089.183
15	504024.924	4104297.456	770777.885	4107169.448
16	504016.035	4104340.391	770777.839	4107212.103
17	504016.495	4104364.868	770769.326	4107236.658

ALAN ÇIKTISI

Ada	Parsel	Noktalar	HesapAlan
SIT_1		1,2,3,4,5,6,7,8,9,10,11,12,13,14,15,16,17	30863.527

ADANA KÜLTÜR VARLIKLARINI KORUMA BÖLGE KURULUŞU BAŞKAN YRD. SAYILI KARAR EKİDİR.

ADANA KÜLTÜR VARLIKLARINI KORUMA BÖLGE KURULUŞU ONAYI
BAŞKAN
BAŞKAN YRD.
ÜYE
ÜYE
ÜYE
ÜYE
ÜYE
ÜYE

LEJANT

— ○○○ III. DERECE ARKEOLOJİK SİT
— KADASTRAL PARSEL SINIRI

HAZIRLAYANLAR

KURUL ÜYELERİNİN ÖNERİSİYLE HAZIRLANMIŞTIR.

HARİTALAR, FOTOĞRAFLAR



ŞİŞLİ İLÇESİ
KÖYLERİNE
KİMLİK NO: 123456789
TARİH: 15.05.2024