

1/8
KA

T.C.
KÜLTÜR VE TURİZM BAKANLIĞI
ADANA KÜLTÜR VARLIKLARININ KORUMA BÖLGE KURULU
KARAR

01.12.790

TOPLANTI TARİHİ VE NO: 27.06.2022-478
KARAR TARİHİ VE NO : 27.06.2022-14902

TOPLANTI YERİ
ADANA

Adana ili, Yumurtalık ilçesi, Zeytinbeli Mahallesiinde bulunan özel mülkiyete ait 174 ada, 3 parselde tespit edilen arkeolojik alanın tesciline ilişkin, Adana Büyükşehir Belediye Başkanlığının 08.04.2022 tarih ve 178873 sayılı yazısı, Adana Kültür Varlıklarını Koruma Bölge Kurulu Müdürlüğünün 06.05.2022 tarih ve 2459896 sayılı ile 09.05.2022 tarih ve 2475159 sayılı yazıları, Adana İl Kültür ve Turizm Müdürlüğünün 13.05.2022 tarih ve 2495393 sayılı yazısı, Yumurtalık Tapu Müdürlüğünün 13.05.2022 tarih ve 4998230 sayılı yazısı, Yumurtalık İlçe Belediyesinin 11.05.2022 tarih ve 296 sayılı yazısı, Maden ve Petrol İşleri Genel Müdürlüğünün 17.05.2022 tarih ve 2022142773 sayılı yazısı, DSİ 6. Bölge Müdürlüğünün 20.05.2022 tarih ve 2311390 sayılı yazısı, Enerji ve Tabii Kaynaklar Bakanlığının 02.06.2022 tarih ve 124785 sayılı yazısı, Adana Büyükşehir Belediye Başkanlığının 08.06.2022 tarih ve 206938 sayılı yazısı, Adana Kadastro Müdürlüğünün 09.06.2022 tarih ve 5244594 sayılı yazısı, Adana Kültür Varlıklarını Koruma Bölge Kurulu Müdürlüğü uzmanlarınca hazırlanan 13.06.2022 tarih ve 1437967 sayılı yerinde inceleme raporu ve ekleri okundu, konunun işlem dosyası incelendi, yapılan görüşmeler sonucunda;

Adana ili, Yumurtalık ilçesi, Zeytinbeli Mahallesiinde bulunan özel mülkiyete ait 174 ada, 3 parselde tespit edilen kültür varlıklarının 2863 sayılı Yasanın 6. maddesi kapsamında kaldığı Bölge Kurulu Müdürlüğü uzmanlarınca hazırlanan 13.06.2022 tarih ve 1437967 sayılı rapordan anlaşıldığından alanın 3. Derece Arkeolojik Sit Alanı olarak tescil edilmesine, kararımız eki sit haritası ve sit fişinin uygun olduğuna karar verildi.

ZEYTİNBELİ III. DERECE ARKEOLOJİK SİT TESCİL HARİTASI

İL: ADANA

İLÇE: YUMURTALIK

MAHALLE: ZEYTİNBELİ

ADA/PARSEL: 174/3-TH(YOL)



1/2500

168/3

170/3

170/2

174/3

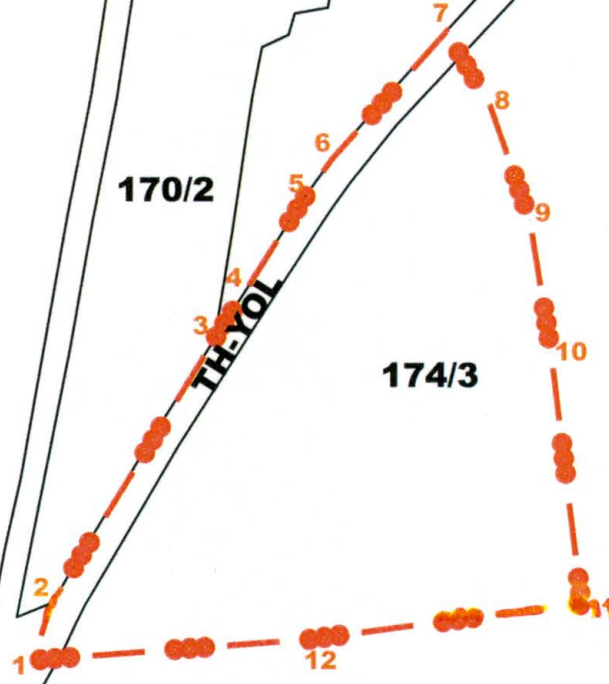

ADANA KÜLTÜR VARLIKLARINI KORUMA BÖLGE KURULUNUN 23.06.2022 GÜN VE 116902 SAYILI KARAR EKİDİR.

ADANA KÜLTÜR VARLIKLARINI KORUMA BÖLGE KURULU ONAYI

BAŞKAN
BAŞKAN YRD.

ÜYE
ÜYE
ÜYE
ÜYE
ÜYE
ÜYE
ÜYE

Handwritten signatures and initials in blue ink.

KOORDİNAT ÖZET ÇİZELGESİ

UTM 3 ITRF 96

UTM 6 ED 50

| NoktaNo | Y | X | Y2 | X2 |
|---------|------------|-------------|------------|-------------|
| 1 | 477144.003 | 4076043.238 | 744788.749 | 4078070.644 |
| 2 | 477150.561 | 4076062.158 | 744794.713 | 4078089.768 |
| 3 | 477204.662 | 4076149.370 | 744846.067 | 4078178.665 |
| 4 | 477214.257 | 4076164.225 | 744855.193 | 4078193.818 |
| 5)186 | 477235.072 | 4076196.881 | 744874.980 | 4078227.122 |
| 6 | 477243.680 | 4076208.754 | 744883.214 | 4078239.264 |
| 7 | 477281.869 | 4076250.877 | 744920.075 | 4078282.580 |
| 8 | 477296.640 | 4076225.919 | 744935.627 | 4078258.090 |
| 9 | 477309.734 | 4076188.430 | 744949.896 | 4078221.017 |
| 10 | 477316.882 | 4076144.849 | 744958.412 | 4078177.667 |
| 11 | 477326.971 | 4076061.788 | 744971.107 | 4078094.935 |
| 12 | 477236.178 | 4076050.086 | 744880.695 | 4078080.385 |

ALAN ÇIKTISI

| Ada | Parsel | Noktalar | HesapAlan |
|-------|--------|----------------------------|-----------|
| SİT_3 | | 1,2,3,4,5,6,7,8,9,10,11,12 | 20940.390 |

0/544

0/543

541

0/539

LEJANT



III. DERECE ARKEOLOJİK SİT

KADASTRAL PARSEL SINIRI

HAZIRLAYANLAR

Handwritten signature
KADER AVCIBAŞI
SANAT TARİHÇİ

Handwritten signature
ESMA KİŞER
ARKEOLOG

Handwritten signature
RUMEYSA ÇETİN
HARİTA MÜHENDİSİ

| | | | | |
|--|--|---------------------|---|--|
| AVRUPA KONSEYİ | DOĞAL VE KÜLTÜREL VARLIKLARI KORUMA ENVANTERİ | D.K.V.K.E. | SİT | HARİTA NO: |
| TÜRKİYE | KÜLTÜR VARLIKLARI VE MÜZELER GENEL MÜDÜRLÜĞÜ | | | |
| İLİ : | ADANA | İLÇESİ : Yumurtalık | MAHALLE KÖY VEYA MEVKİİ : Zeytinbeli Mah. | KADASTRO : PAFTA: ADA: 174 PARSEL: |
| ADI | 3. Derece Arkeolojik Sit Alanı | | | 3 |
| GENEL TANIM : | | | | |
| Adana ili, Yumurtalık ilçesi, Zeytinbeli Mahallesi köy yerleşik alanının kuzeyinde, toprak yol kenarında yer alan 174 ada, 3 parseldeki sürülü tarla üzerinde yoğun miktarda Roma ve Bizans dönemlerine ait olduğu düşünülen çatı kiremiti, taban tuğlası ve amfora, pitos, kap, kase vb. pişmiş toprak seramik parçalarına rastlanılmıştır. | | | | |
| ŞİMDİKİ TEHLİKELER | : Tarımsal faaliyetler ve kaçak kazı | | | |
| ŞİMDİKİ DURUM | : | | | |
| ŞİT POTANSİYELİ | : 3. Derece Arkeolojik Sit Alanı | | | KORUMA DERECESİ : 3. Derece Arkeolojik Sit Alanı |
| ŞİMDİKİ KORUMA | : Korumasız | | | HAZIRLAYANLAR : / / 2022 |
| ÖNERİLEN KORUMA | : 3. Derece Arkeolojik Sit Alanı | | | Kader AVCIBAŞI Müze Araştırmacısı Esmâ KİSER Arkeolog |
| YAYIN DİZİSİ | : Başkan <i>ASU</i> Başkan <i>ASU</i> Üye <i>ASU</i> Üye <i>ASU</i> Üye <i>ASU</i> Üye <i>ASU</i> | | | KONTROL EDEN : <i>Nimile PAMPAL</i> Bölge Kurul Müdürü V. |
| GÖZLEMLER | : Üye <i>ASU</i> Üye <i>ASU</i> Üye <i>ASU</i> Üye <i>ASU</i> | | | REVİZYON G.M.E.E.A.Y.K ONAYI : / / 2022 |

HARİTALAR, FOTOĞRAFLAR :

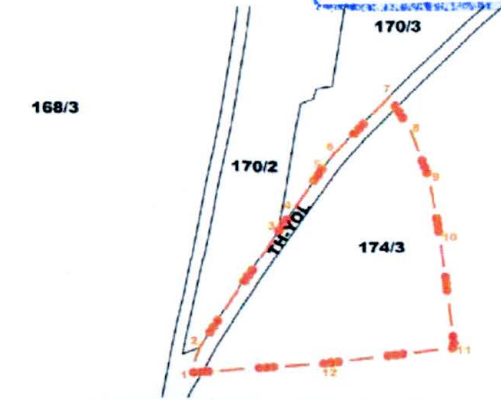

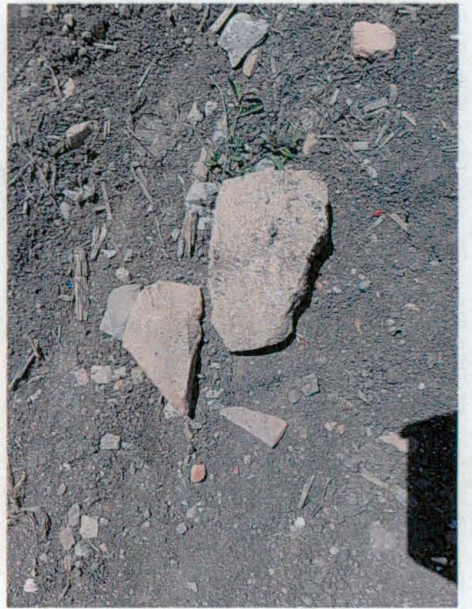
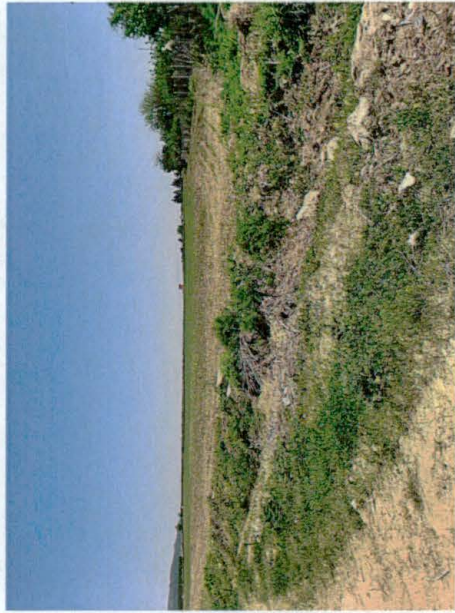

سے کہی ہوئی ہے