

2/19 AŞ

T.C.
KÜLTÜR VE TURİZM BAKANLIĞI
ADANA KÜLTÜR VARLIKLARINI KORUMA BÖLGE KURULU
KARAR

33.02.1628

Toplantı Tarihi ve No : 28.06.2022 -479
Karar Tarihi ve No 28.06.2022 -14963

Toplantı Yeri
ADANA

Mersin ili, Erdemli ilçesi, Kayacı Mahallesi, mülkiyeti Mersin Büyükşehir Belediyesine ait 101 ada 74 parsel ile; özel mülkiyete ait 101 ada 72-73-75-97-99 parseller ve tapulama harici alanda tespit edilen arkeolojik alanın tesciline ilişkin; Mersin İli Kültür ve Turizm Müdürlüğünün 06.04.2022 tarih ve 2370418 sayılı yazısı ve ekleri, Adana Kültür Varlıklarını Koruma Bölge Kurulu Müdürlüğünün 17.05.2022 tarih ve 2508046 sayılı faaliyeti etkilenen kurumların görüşünün alındığı yazı, Enerji ve Tabii Kaynaklar Bakanlığının 23.05.2022 tarih ve 2022148101 sayılı yazısı, Devlet Su İşleri Genel Müdürlüğü, 6. Bölge Müdürlüğünün 24.05.2022 tarih ve 2315834 sayılı yazısı, Adana Kültür Varlıklarını Koruma Bölge Kurulu Müdürlüğü uzmanlarınca hazırlanan 18.05.2022 tarih ve 1390191 sayılı yerinde inceleme raporu ve ekleri okundu, konunun işlem dosyası incelendi, yapılan görüşmeler sonucunda;

Mersin ili, Erdemli ilçesi, Kayacı Mahallesi, mülkiyeti Mersin Büyükşehir Belediyesine ait 101 ada 74 parsel ile; özel mülkiyete ait 101 ada 72-73-75-97-99 parseller ve tapulama harici alanda tespit edilen kültür varlıklarının 2863 sayılı Yasanın 6. maddesi kapsamında kaldığı Koruma Bölge Kurulu Müdürlüğü uzmanlarınca hazırlanan 18.05.2022 tarih ve 1390191 sayılı yerinde inceleme raporundan anlaşıldığından alanın 1. Derece Arkeolojik Sit Alanı olarak tescil edilmesine, kararımız eki 1/2000 ölçekli sit haritası ve tescil fişinin uygun olduğuna, Kültür ve Tabiat Varlıkları Yüksek Kurulunun, Arkeolojik Sitler, Koruma ve Kullanma Koşulları başlıklı 05.11.1999 gün ve 658 sayılı İlke Kararının 1. maddesinde belirtilen hükümlerinin geçerli olduğuna ve bu hükümlerin Geçiş Dönemi Koruma Esasları ve Kullanma Koşulları olarak kabul edilmesine karar verildi.

KAYA I. DERECE ARKEOLOJİK SİT TERCİH HARİTASI

İL: MERSİN

İLÇE: ERDEMLİ

MAHALLE: KAYACI

ADA/PARSEL: 101/72, 73, 74, 75, 97, 99, TH

1/2000



101/101

101/100

101/103

101/102

101/71

101/70

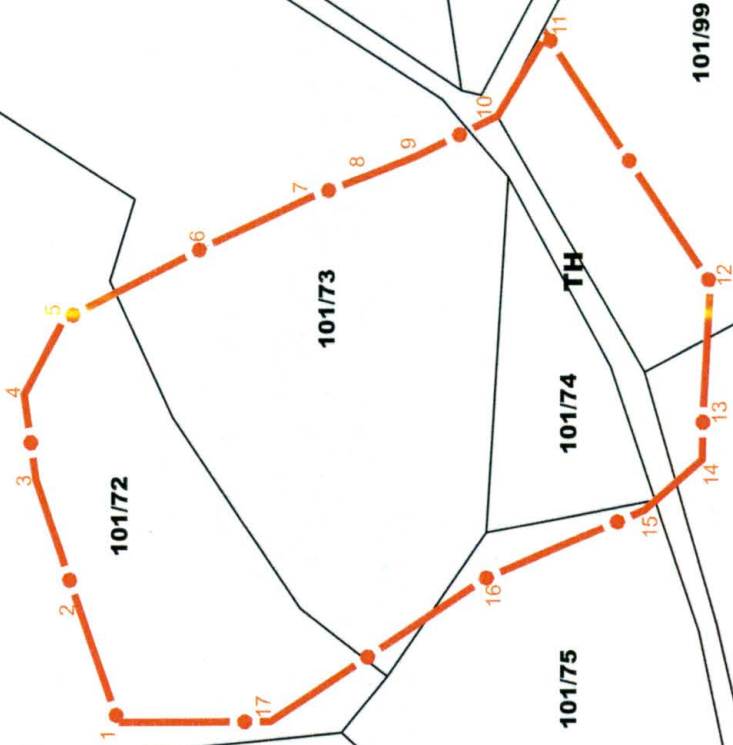

KOORDİNAT ÖZET ÇİZELGESİ UTM 3 ITRF 96 UTM 6 ED 50

NoktaNo	Y	X	Y2	X2
1	604190.234	4057300.158	604194.083	4055852.079
2	604221.000	4057310.773	604214.837	4055862.690
3	604254.693	4057322.173	604248.517	4055874.085
4	604277.126	4057325.334	604270.941	4055877.244
5	604296.951	4057314.774	604290.758	4055866.689
6	604316.787	4057276.193	604310.586	4055828.123
7	604328.681	4057248.527	604323.476	4055800.468
8	604335.198	4057233.574	604328.990	4055785.721
9	604340.319	4057220.826	604334.109	4055772.778
10	604351.048	4057198.917	604344.834	4055750.877
11	604372.382	4057185.912	604366.159	4055737.878
12	604306.847	4057142.191	604300.650	4055694.174
13	604271.545	4057144.377	604265.362	4055696.154
14	604260.017	4057144.377	604253.839	4055696.359
15	604246.755	4057159.648	604240.582	4055711.624
16	604228.546	4057202.079	604222.380	4055754.039
17	604190.488	4057259.482	604184.337	4055811.419

ALAN ÇIKTISI

Ada	Parsel	Noktalar	HesapAlan
SIT_1		1,2,3,4,5,6,7,8,9,10,11,12,13, 14,15,16,17	20131.501

LEJANT

I. DERECE ARKEOLOJİK SİT
KADASTRAL PARSEL SINIRI

ALİ TOĞRAN
ARKEOLOG

ESMA KİSER
ARKEOLOG

HAZIRLAYANLAR

CIHAN HASMAN
ARKEOLOG

KADER AVCIBAŞI
SANAT TARIHÇİ

ADANA KÜLTÜR VARLIKLARINI KORUMA BÖLGE KURULUNUN 18.08.2016 TARİHİNDE ALINILAN KARAR VE 11.9.2016 TARİHİNDE ALINILAN KARAR EKİDİR.

ADANA KÜLTÜR VARLIKLARINI KORUMA BÖLGE KURULU ONAYI

BAŞKAN

BAŞKAN YRD.

ÜYE

ÜYE

ÜYE

ÜYE

ÜYE

ÜYE

ÜYE

ÜYE

ÜYE

ÜYE

ÜYE

ÜYE

ÜYE

ÜYE

ÜYE

ÜYE

ÜYE

ÜYE

ÜYE

ÜYE

AVRUPA KONSEYİ		DOĞAL VE KÜLTÜREL VARLIKLARI KORUMA ENVANTERİ		D.K.V.K.E.	SİT	HARİTA NO:	
TÜRKİYE		KÜLTÜR VARLIKLARI VE MÜZELER GENEL MÜDÜRLÜĞÜ					
İLİ :	MERSİN	İLÇESİ :	ERDEMLİ	MAHALLE KÖY VEYA MEVKİİ :	KAYACI	KADASTRO :	
						PAFTA: ADA: 101 PARSEL:	72-73-74-75-97-99 VE TH
ADI	KAYACI ARKEOLOJİK SİT ALANI						
GENEL TANIM :							
Kilise kalıntısı sarnıç ve yapı kalıntılarına rastlanmıştır. Bazı yerlerde ana kaya oyularak mekânlar oluşturulduğu tespit edilmiştir. Stabilize yolun güneyinde ve kuzeyinde olmak üzere kültür varlıklarının bulunduğu yolun güneyinde kalan bölümündeki yerde kilise yapısına benzer doğuya bakan apsisiyle yapı kalıntısı bulunmaktadır.							
ŞİMDİKİ TEHLİKELER : Kaçak Kazı ve Tarımsal faaliyetler							
ŞİMDİKİ DURUM : boş mülkiyet alan							
SİT POTANSİYELİ : 1. Derece Arkeolojik Sit Alanı						KORUMA DEREJESİ : 1. Derece Arkeolojik Sit Alanı	
SİT POTANSİYELİ : 1. Derece Arkeolojik Sit Alanı						HAZIRLAYANLAR : 18.05.2022	
ŞİMDİKİ KORUMA : Korumasız						ALİ TOĞRAN Arkeolog Kader AVCIBAŞI Müze Araştırmacısı Cihan HASMAN Arkeolog Esmâ KİSER Arkeolog	
ÖNERİLEN KORUMA : Tescillenerek ilk etapta beşeri tahribatın engellenmesi.						KONTROL EDEN : Alınca PAMPAL Bölge Kurulu Müdür V.	
YAYIN DİZİSİ :						REVİZYON	
GÖZLEMLER : Kültür varlığı su sarnıçlarının hala kullanıldığı, ancak tarımsal faaliyetler ve sulama kaygısı amacıyla su sarnıçlarının tahribata açık olduğu görülmüştür.						G.M.E.E.A.Y.K ONAYI : / / 200...	

HARİTALAR, FOTOĞRAFLAR :	
<p>Adana Kültür Varlıklarını Koruma Bölge Kurulu Onayı</p> <p>28.06.2022 14963</p> <p>Karar Eklidir</p>	

HARİTALAR, FOTOĞRAFLAR

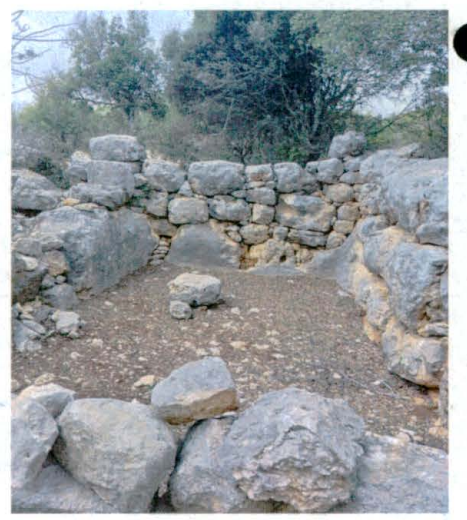
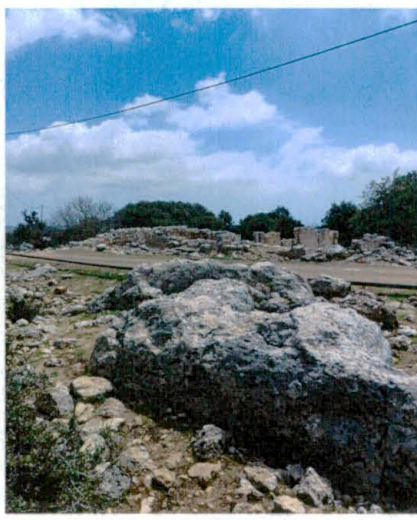
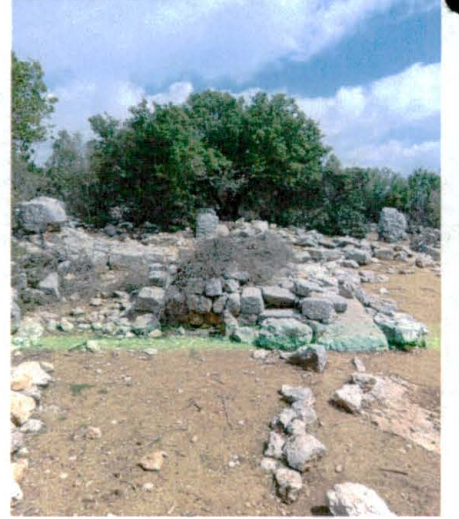

Handwritten blue ink marks, possibly initials or a signature, located at the bottom right of the page.