



T.C.

KÜLTÜR VE TURİZM BAKANLIĞI
ÇANAKKALE KÜLTÜR
VARLIKLARINI KORUMA BÖLGE KURULU

Toplantı Tarihi ve No : 26.09.2013 / 64
Karar Tarihi ve No : 26.09.2013 / 1158

17.08.2301
Toplantı Yeri
ÇANAKKALE

Türkiye Cumhuriyeti'ne doğal gaz satışına ve Azerbaycan Cumhuriyeti kaynaklı doğalgazın Türkiye Cumhuriyeti toprakları üzerinden transit geçişine, ülkemiz toprakları üzerindeki sınırları içindeki bölümünde yapılacak çalışmalar kapsamında, Çanakkale İli, Biga ve Gelibolu İlçeleri ve köylerine ait sınırlar içinde kalan, kısmen 1/25000 ölçekli Gümlüşçay-Karabiga, kısmen Kuzey Çanakkale, kısmen de Gelibolu Yarımadası ve Saroz Körfezi Çevre Düzeni Planı dahilinde bulunan, 1/25000 ölçekli G17-C1, G17-C2, G17-C3, H18-A1, H18-A2, H18-A3, H18-B3, H18-B4 nolu paftalarda güzergah ve koridoru belirtilen, kısmen I. ve III. derece arkeolojik sit alanı içinde kalan öneri doğalgaz boru hattı güzergahı ve öneri koridor hattının (güzergahın sağında ve solunda 250. Metrelik alan) değerlendirilmesine ilişkin, Çınar Mühendislik Müşavirlik A.Ş. nin 25.07.2013 tarih / 946 sayılı yazısı ve ekleri ile uzman raporu okundu, ilgili dosyası incelendi, yapılan görüşmeler sonunda;

-1/25000 ölçekli haritada sınırları belirtilen, Gelibolu İlçesi, Kavakköy Beldesinin yaklaşık 2. Km doğusunda bulunan **tescil önerisi-1** III.derece arkeolojik sit alanının 2863 sayılı Yasanın 6. ve 7. maddeleri kapsamında tespit ve tescil kriterlerini taşıdığı anlaşıldığından, III.derece arkeolojik sit alanı olarak tesciline, hazırlanan tescil fişinin uygun olduğuna,

-1/25000 ölçekli haritada sınırları belirtilen, Biga İlçesi, Kemer köyünün yaklaşık 3. Km güney doğusunda Osmaniye gölcüğü Mevkiinde bulunan **tescil önerisi-2** III.derece arkeolojik sit alanının 2863 sayılı Yasanın 6. ve 7. maddeleri kapsamında tespit ve tescil kriterlerini taşıdığı anlaşıldığından, III.derece arkeolojik sit alanı olarak tesciline, hazırlanan tescil fişinin uygun olduğuna,

-Kurulumuzun 16.05.2013 tarih ve 907 sayılı kararı ile karar eki 1/4000 ölçekli haritada sınırları belirtilen Kalealtı Yerleşim Alanı ve Kale Kalıntısının I. ve III.derece arkeolojik sit alanı olarak tescil edilen, sit alanı sınırları(EK-1) göz önünde bulundurularak, bu alan sınırları dışından öneri doğalgaz boru hattı güzergahının geçirilebileceğine,

-Taşınmaz Kültür ve Tabiat Varlıklarını Koruma Kurulunun 28.08.1986 tarih ve 2574 sayılı kararı ile I.derece arkeolojik sit alanı olarak tescil edilen, Bursa Kültür ve Tabiat Varlıklarını Koruma Kurulunun 19.04.1992 tarih ve 2412 sayılı kararı ile tescilinin devamına karar verilen, Kurulumuzun 21.11.2005 tarih ve 2525 sayılı kararı ile 1/25000 ölçekli haritada belirtildiği şekliyle sınırları uygun bulunan Çınarçeşme/Burunören Çiftliği olarak adlandırılan I.derece arkeolojik sit alanı ve 1/25000 ölçekli haritada(EK-2) da taralı olarak belirtilen alan göz önünde bulundurularak, bu alan sınırları dışından öneri boru hattı güzergahının geçirilebileceğine,

ASLI GİBİDİR
İbrahim DEMİR
MÜHÜR



T.C.

**KÜLTÜR VE TURİZM BAKANLIĞI
ÇANAKKALE KÜLTÜR
VARLIKLARINI KORUMA BÖLGE KURULU**

**Toplantı Tarihi ve No : 26.09.2013 / 64
Karar Tarihi ve No : 26.09.2013 / 1158**

**17.08.2301
Toplantı Yeri
ÇANAKKALE**

-Kurulumuzun 21.11.2003 tarih ve 2525 sayılı kararı ile I.derece arkeolojik sit alanı olarak tescil edilen, Aktoprak Nekropol Alanı ve bu alanın dışında 1/25000 ölçekli haritada(EK-3) da taralı olarak belirtilen alan göz önünde bulundurularak, bu alan sınırları dışından öneri doğalgaz boru hattı güzergahının geçirilebileceğine,

-Karar eki 1/25000 ölçekli haritalar(EK1-2-3, tescilli I. ve III.derece arkeolojik sit alanları, taralı alanlar dışında) ve tescile önerilen ve tescillenen III.derece arkeolojik sit alanları içinde ve dışında yapılacak olan kazı çalışmalarının ilgili Kurum uzmanları denetiminde yapılmasına,

-Biga İlçesi, Kemer Köyünün yaklaşık 3 km. güney doğusunda y:508278, x:4473108 koordinatları civarında yer alan in-situ olmayan yazıtlı mermer taşın 07.02.2012 tarih ve 25 sayılı ilke karar gereğince, ilgili kurum tarafından korunmaya alınmasına,

-1/25000 ölçekli haritada belirtilen öneri doğalgaz boru hattı güzergahı ve koridoruna(güzergahın sağında ve solunda 250 metrelik alan) ilişkin yukarıda belirtilen alanlar ve bu alanlar dışında kalan diğer hat boyunca yapılacak harfiyat çalışmaları sırasında taşınır taşınmaz herhangi bir arkeolojik kalıntı ve buluntuya rastlanması durumunda 2863 sayılı Yasanın 4.maddesi uyarınca çalışmaların ivedilikle durdurularak en yakın mülki amirliğe ve ilgili Kurumlara haber verilmesine karar verildi.

ASLI GİBİDİR

AVRUPA KONSEYİ	DOĞAL VE KÜLTÜREL VARLIKLARI KORUMA ENVANTERİ D.K.V.K.E	SİT	ENVANTER NO:
TÜRKİYE	KÜLTÜR VARLIKLARI VE MÜZELER GENEL MÜDÜRLÜĞÜ		HARİTA NO:
İl: Çanakkale	İLÇESİ: Gelibolu	MAHALLE KÖY MEVKİİ: Kavakköy Beldesi	KADASTRO PAFTA ADA PARSEL:

ADİ: Geç Roma Dönemi Yerleşimi

GENEL TANIM: Söz konusu alan Gelibolu İlçesi, Kavakköy Beldesinin 2 km. doğusunda yer almaktadır. Tarım alanı olarak kullanılan arazide yapılan incelemede pıhlı toprak çanak, çömlek parçaları ile kiremit ve tuğla parçalarına rastlanmıştır. Geç Roma dönemine ait küçük bir yerleşim yeri olduğu düşünülmektedir. Söz konusu alanda ve çevresinde yapılan incelemede herhangi bir taşınmaz kültür varlığı kalıntısı tespit edilememiştir.

1052 33 4.

ŞİMDİKİ DURUMU: Makineli tarım yapılmaktadır.

SİT POTANSİYELİ: III. Derece Arkeolojik Sit

ŞİMDİKİ KORUMA: Yok.

KORUMA DERECESESİ: III. Derece Arkeolojik Sit

HAZIRLAYANLAR:
Hasan ÖZALPAY Arkeolog
Mehmet ABAY Harita Mühendisi

ÖNERİLEN KORUMA:

KONTROL EDEN:

GÖZLEMLER:

ALINAN KARARLAR:

YAYIN DİZİNİ:

REVİZYON:

ONAY:

HARİTALAR-FOTOĞRAFLAR:

EC-50 6 DERECE KOORDİNAT LİSTESİ

NoktaNo	Y	X
G1	492890.001	4495312.003
G2	492843.001	4495275.003
G3	492875.001	4495141.003
G4	492801.001	4495132.003
G5	492854.001	4495133.003
G8	492892.001	4495155.003
G8	492742.001	4495259.003
G9	492718.001	4495311.003
G10	492899.001	4495326.003
G11	492854.001	4495342.003
G12	492834.001	4495326.003
G7	492745.001	4495186.003

ASLI GIBİDİR

M. DEMİRCİ
MÜDÜR V.

Çanakkale KVKBS'nin 26/09/2012
4158 Sayılı kararı ile.



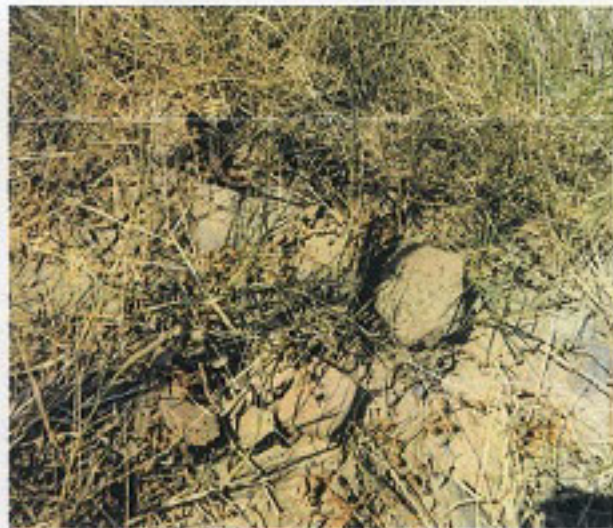

AVRUPA KONSEYİ	DOĞAL VE KÜLTÜREL VARLIKLARIN KORUMA ENVANTERİ D.K.V.K.E	SİT	ENVANTER NO:
TÜRKİYE	KÜLTÜR VARLIKLARI VE MÜZELER GENEL MÜDÜRLÜĞÜ		HARİTA NO:
İLE: Çanakkale	İLÇESİ: Biga	MAHALLE KÖY MEVKİİ: Kemer Köyü Osmançıköyü	KADASTRO PAFTA ADA PARSEL:

ADI: Geç Roma Dönemi Yerleşimi

GENEL TANIM:

İlimiz, Biga İlçesi, Kemer Köyü'nün yaklaşık 3 km. güney doğusunda Osmançıköyü Mevkiinde yer alan tarımsal faaliyetlerde bulunan düz bir alanda yer almaktadır. Geç Roma dönemine tarihlenilecek pişmiş toprak kiremit ve çanak çömlek parçalarına rastlanmıştır. Tarım yapılan alanda yer aldığı için buluntular oldukça tahrip olmuştur. Taşınmaz kültür varlığı kalıntısı tespit edilememiştir.

ŞİMDİKİ DURUMU: Makinele tarım yapılmaktadır.

SİT POTANSİYELİ: III. Derece Arkeolojik Sit

ŞİMDİKİ KORUMA: Yok.

KORUMA DERECESELİ: III. Derece Arkeolojik Sit

HAZIRLAYANLAR:

Handan ÖZALPAY Arkeolog *Handan Özalpay*
Mehmet ABAY Harita Mühendisi *Mehmet Abay*

ÖNERİLEN KORUMA:

KONTROL EDEN:

GÖZLEMLER:

ALINAN KARARLAR:

YAYIN DİZİNİ:

REVİZYON:

ONAY:

HARİTALAR-FOTOĞRAFLAR:

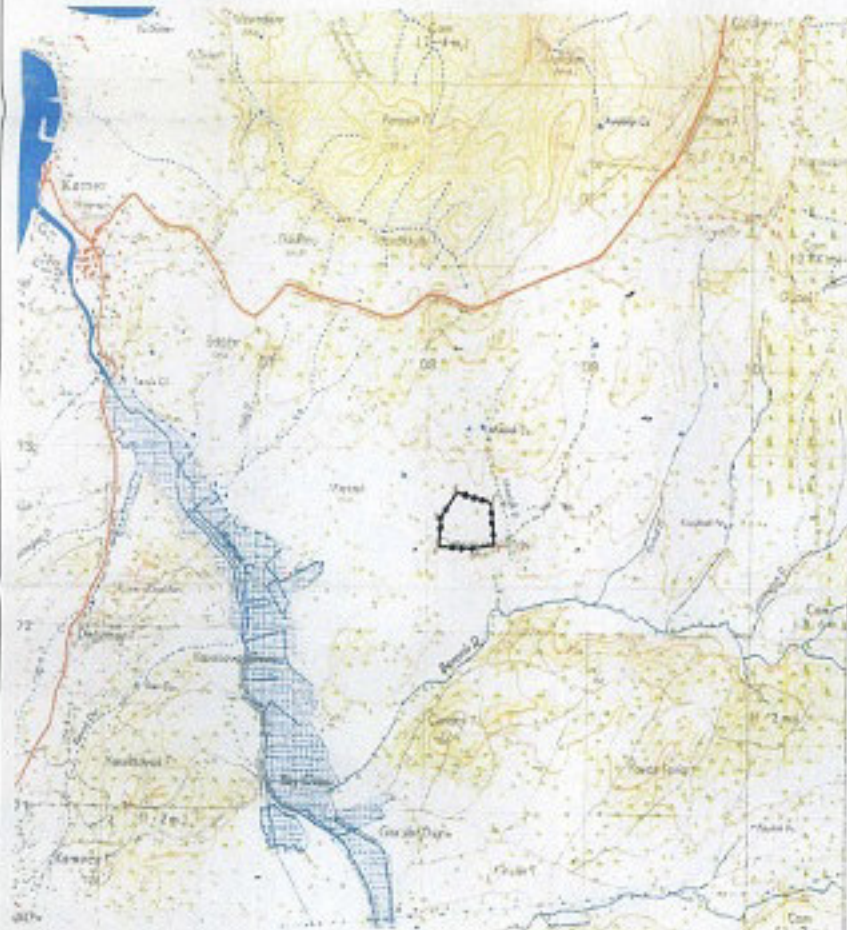

26.09.2013
UYGUNDUR
Mehmet Abay
Kırık

Handan Özalpay
Mehmet Abay
Onay

10 10 4 DERECE KOORDİNAT LİSTESİ

Notasno	Y	X
1	508354.855	4472718.250
2	508416.550	4472452.245
3	508273.555	4472458.245
4	508368.554	4472487.240
5	508277.554	4472833.248
6	508175.555	4472774.250

17.08.2013
CHER 3 DERECE ARKEOLOJİK SİT BARI

ASLI GİBİDİR

Ahram DEMİRCİ
Mühür V.

Çanakkale K.V.K.E. form 26/09/2013
Ölçü: 1:500 Çizim: Lazer cihaz

