

T.C.
KÜLTÜR VE TURİZM BAKANLIĞI
GAZİANTEP KÜLTÜR VARLIKLARINIKORUMA BÖLGE KURULU
KARAR

TOPLANTI TARİHİ VE NO : 18.08.2022- 290
KARAR TARİHİ VE NO : 18.08.2022-4780

TOPLANTI YERİ
KAHRAMANMARAŞ

Kahramanmaraş İli, Onikişubat İlçesi, Hasancıklı Mahallesinde özel mülkiyete ait 332 parselin tesciline yönelik Gaziantep Kültür Varlıklarını Koruma Bölge Kurulu Müdürlüğü'nün 16.08.2022 tarih ve 1554677 sayılı uzman raporu, Kahramanmaraş Büyükşehir Belediye Başkanlığının 26.07.2022 tarih ve 92381 sayılı yazısı, Maden ve Petrol İşleri Genel Müdürlüğü'nün 26.07.2022 tarih ve 2022237303 sayılı yazısı, Kahramanmaraş İl Tarım ve Orman Müdürlüğü'nün 6313407 sayılı yazısı, Kahramanmaraş İl Afet ve Acil Durum Müdürlüğü'nün 340680 sayılı yazısı, Kurulumuzun 29.03.2017 tarih ve 2111 sayılı kararı okundu, konunun ekleri ve işlem dosyası incelendi, yapılan görüşmeler sonunda;

Kahramanmaraş İli, Onikişubat İlçesi, Hasancıklı Mahallesinde özel mülkiyete ait 332 parselin tesciline ilişkin Kurulumuzun 29.03.2017 tarih ve 2111 sayılı kararına istinaden Kahramanmaraş Müze Müdürlüğü ve Kurul Müdürlüğü uzmanlarınca hazırlanan rapor doğrultusunda, kararımız eki haritada belirtildiği şekliyle III. Derece Arkeolojik Sit Alanı olarak tescil edilmesine (OLUMLU), kararımız eki sit haritası ve sit fişinin uygun olduğuna, alana ilişkin Geçiş Dönemi Koruma Esasları ve Kullanma Koşulları belirlenerek Kurulumuza iletilmesine karar verildi.



BAŞKAN
Mehmet Uğur BEYAZGÜL
imza

BAŞKAN YARDIMCISI
Fatih YILMAZ
imza

ÜYE
Ayşe YÜCEL
imza

ÜYE
Sait KARABULUT
imza

ÜYE
İsmet İPEK
imza

ÜYE
Mahmut AYDIN
imza

ÜYE
Ümit ERTEM
BULUNMADI

ÜYE
Fatih BÜLBÜL
Kahramanmaraş Büyükşehir
Belediyesi Temsilcisi
imza

ÜYE
Güliz YAĞLICA KAZANCI
Onikişubat Belediyesi
Temsilcisi
imza

ÜYE
Safnaz ACIPAYAM
Kahramanmaraş Müze Müdürü
imza

| | | | |
|---|---|--|------------------------|
| AVRUPA KONSEYİ | DOĞAL VE KÜLTÜREL VARLIKLARI KORUMA ENVANTERİ D.K.V.K.E. | SİT | ENVANTER No. |
| TÜRKİYE | KÜLTÜR VARLIKLARI VE MÜZELER GENEL MÜDÜRLÜĞÜ | | HARİTA No. |
| İLİ: KAHRAMANM ARAŞ | İLÇE: ONİKİŞUBAT | MAH.-KÖY-MEVKİİ: HASANCIKLI | PAFTA ADA PARSEL |
| ADI: HASANCIKLI ARKEOLOJİK ALANI | | | |
| GENEL TANIM: Kahramanmaraş ili, Onikişubat İlçesi, Hasancıklı Mahallesi'nde bulunan 332 parsel (152/124) Hasancıklı mahallesi merkezinin kuş uçuşu yaklaşık 700 metre kuzeybatısında yol kenarında tarım arazisi olup üzerinde seyrek miktarda seramik kalıntısı ve bronz iğne bulunmuştur. | | | |
| ŞİMDİKİ TEHLİKELER: yapılaşma | | | |
| ŞİMDİKİ DURUM: | | | |
| SİT POTANSİYELİ: III. Derece Arkeolojik | | KORUMA DERECESİ: I.Der.Ark. | |
| ŞİMDİKİ KORUMA: Yok | | HAZIRLAYANLAR Nagihan BULUT Arkeolog <i>Al</i> | |
| ÖNERİLEN KORUMA: | | Fuat LEBE, Arkeolog <i>F</i> | |
| YAYIN DİZİSİ: Bilinmiyor. | | Gülşen BAŞPINAR Arkeolog <i>G</i> | |
| GÖZLEMLER: | | KONTROL EDEN: / /2022 Kivanç ÖZBEY Kurul Md.V. | |
| | | KURUL ONAYI: <i>Ulu</i> <i>Ulu</i> | |
| | | REVİZYON: | |

HARİTA VE FOTOĞRAF:



ASLI GİBİDİR
18.08.2022
KIVANÇ ÖZBEY
Kurul Md.V.

HAZİRANTEPE KÜLTÜR VARLIKLARINI
KORUMA BÖLGE KURULUNUN
18.08.2022 tarihli 480
KARARİGİDİR

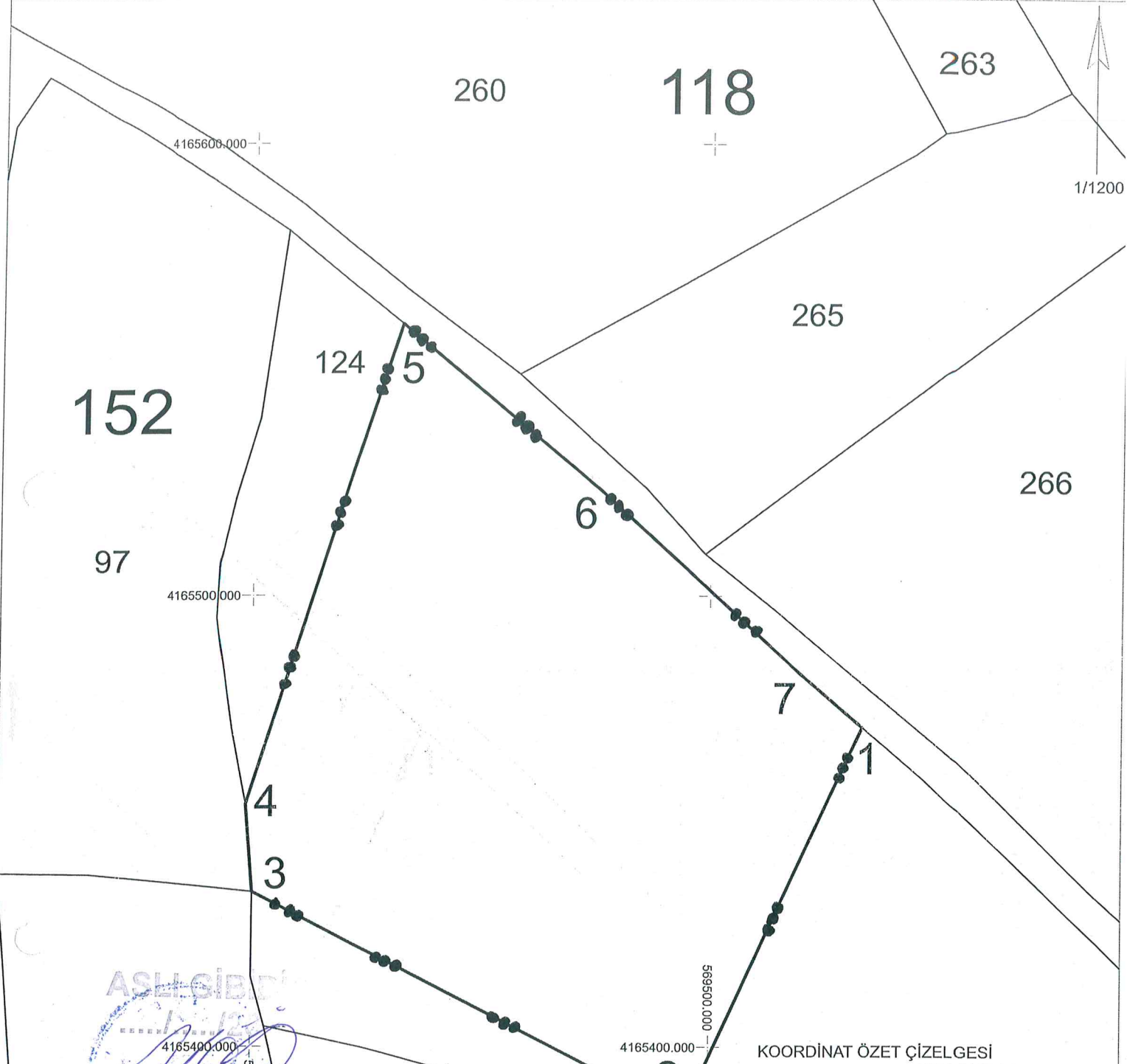

ASLİ SİBİ
Gözetim
Müdür V

GAZİANTEP KÜLTÜR VARLIKLARINI
KORUMA BÖLGE KURULUŞUNUN
17.08.2012 4780
KARAR EKİDİR

KOORDİNAT ÖZET ÇİZELGESİ
UTM 3 ITRF 96 UTM 6 ED 50

| NoktaNo | X | Y2 | X2 |
|---------|------------|-------------|------------|
| 1 | 569533.652 | 4165470.875 | 304763.137 |
| 7 | 569519.876 | 4165482.883 | 304749.751 |
| 2 | 569494.238 | 4165385.022 | 304720.999 |
| 6 | 569476.098 | 4165523.263 | 304707.286 |
| 5 | 569432.257 | 4165560.123 | 304664.645 |
| 3 | 569400.212 | 4165434.215 | 304628.591 |
| 4 | 569398.671 | 4165453.592 | 304627.670 |

ALAN ÖZET ÇİZELGESİ

| III. DERECE ARKEOLOJİK SİT ALANI SINIRI | Noktalar | Hesap Alan |
|---|---------------|------------|
| | 1,2,3,4,5,6,7 | 13298,713 |

III.DERECE ARKEOLOJİK SİT SINIRI

KADASTRAL PARSEL SINIRI

HAZIRLAYANLAR

S. Koçak
Cemil Salih KOÇAK
Harita Mühendisi

Nagihan BULUT
Arkeolog

Fuat LEBE
Arkeolog