

T.C.
KÜLTÜR VE TURİZM BAKANLIĞI
GAZİANTEP KÜLTÜR VARLIKLARINI KORUMA BÖLGE KURULU
KARAR

TOPLANTI TARİHİ VE NO: 18.08.2022 – 290
KARAR TARİHİ VE NO : 18.08.2022 - 4783

TOPLANTI YERİ
KAHRAMANMARAŞ

Kahramanmaraş ili, Türkoğlu ilçesi, Özbek/Kelesikli Mahallesinde bulunan I. derece arkeolojik sit olarak tescilli Karahöyük Höyüğü'nün sit irdelemesine ilişkin, Adana Kültür ve Tabiat Varlıklarını Koruma Bölge Kurulunun 24.03.2008 tarih ve 3624 Sayılı kararı, Kurulumuzun Kurulunun 06.04.2022 tarih ve 4576 sayılı kararı, Kurulumuzun 29.07.2022 tarih ve 4742 sayılı kararı, Kurul Müdürlüğü uzmanlarının 15.08.2022 tarih ve 1555541 sayılı raporu okundu, konun ekleri ve işlem dosyası incelendi yapılan görüşmeler sonunda;

Kahramanmaraş ili, Türkoğlu ilçesi, Özbek/Kelesikli Mahallesinde bulunan I. derece arkeolojik sit olarak tescilli Karahöyük Höyüğü'nün sit irdelemesine ilişkin, Kurulumuzun 06.04.2022 tarih ve 4576 sayılı kararı gereği, Kurul Müdürlüğü uzmanlarınca hazırlanan rapor doğrultusunda, kararımız eki haritada belirtildiği şekliyle I. ve III. Derece Arkeolojik Sit Alanı olarak tescil edilmesine (OLUMLU), kararımız eki sit haritası ve sit fişinin uygun olduğuna, alana ilişkin Geçiş Dönemi Koruma Esasları ve Kullanma Koşulları belirlenerek Kurulumuza iletilmesine karar verildi.



BAŞKAN
Mehmet Uğur BEYAZGÜL
İmza

BAŞKAN YARDIMCISI
Fatih YILMAZ
İmza

ÜYE
Ayşe YÜCEL
İmza

ÜYE
Sait KARABULUT
İmza

ÜYE
İsmet İPEK
İmza

ÜYE
Mahmut AYDIN
İmza

ÜYE
Ümit ERTEM
BULUNMADI

ÜYE
Fatih BÜLBÜL
Kahramanmaraş Büyükşehir
Belediyesi Temsilcisi
İmza

ÜYE
Murat ÖZSOLAK
Türkoğlu Belediyesi Temsilcisi
İmza

ÜYE
Safnaz ACIPAYAM
Kahramanmaraş Müze Müdürü
İmza

AVRUPA KONSEYİ	DOĞAL VE KÜLTÜREL VARLIKLARI KORUMA ENVANTERİ D.K.V.K.E.			SİT	ENVANTER No.
TÜRKİYE	KÜLTÜR VARLIKLARI VE MÜZELER GENEL MÜDÜRLÜĞÜ				HARİTA No.
İLİ: KAHRAMANMARAŞ	İLÇE: TÜRKOĞLU	MAH.-KÖY-MEVKİİ: Özbek/Kelesikli	PAFTA	ADA	PARSEL

ADI: Kara Höyük
GENEL TANIMI: Kahramanmaraş ili, Türkoğlu ilçesi, Özbek/Kelesikli mahallesinde bulunan Özbek Karahöyük, köy merkezinde, üzerinde günümüz yerleşimlerinin konumlandığı görülmüştür. Yaklaşık 190x 230 metre boyutlarındaki höyüğün kuzeydoğu kesiti zemin seviyesinden yaklaşık 15 metreye, güney kesitinde günümüz yapılaşmaların yoğun olması nedeniyle zemin seviyesinden kademe kademe yükselerek yine 15 metreye kadar yükseldiği tespit edilmiştir. Höyük genel anlamda herhangi bir yöne uzantısı devam etmeden dairesel bir plana yakın bir özellik göstermektedir. Höyüğün günümüz yerleşimlerinden kaynaklı olarak mevcut an kütesinin korunabileceği alan ise yaklaşık 100x130 metre ebatlarındadır. Özellikle bu alan üzerinde seramiklerin yoğun bir şekilde olduğu gözlemlenebilmektedir. Höyüğün takip edilebilen kesitlerinde ise kısmen taş temel kalıntı izleri takip edilebilmektedir.

ŞİMDİKİ TEHLİKELER:

ŞİMDİKİ DURUM:

SİT POTANSİYELİ: I. -III. Derece Arkeolojik	KORUMA DERECESİ: I.- III. Der. Ark.
ŞİMDİKİ KORUMA: Yok	HAZIRLAYANLAR
ÖNERİLEN KORUMA: I. -III. Derece Arkeolojik	Fuat LEBE Arkeolog
	Ebru ÖNSEL Arkeolog
	Nagman BULUT Arkeolog
	Osman ÖZGAN Harita Müh.

YAYIN DİZİSİ:	KONTROL EDEN: Kıvanç ÖZBEY Kurul Md.V.
---------------	--

GÖZLEMLER:	KURUL ONAYI:
------------	--------------

	REVİZYON:
--	-----------

HARİTA VE FOTOĞRAFLAR

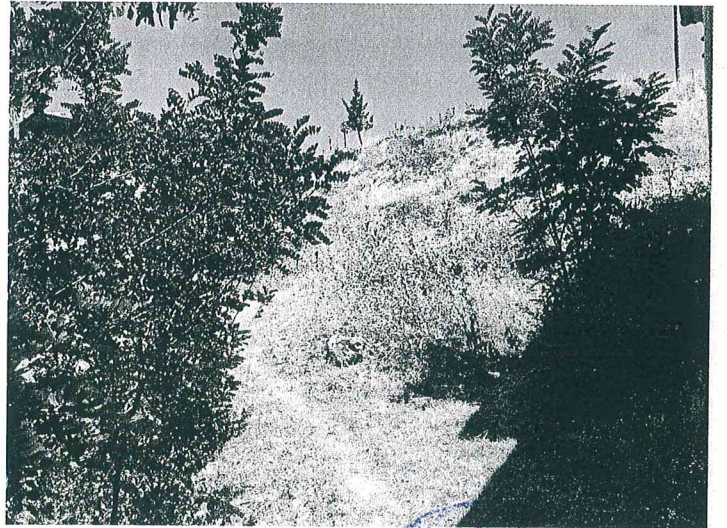
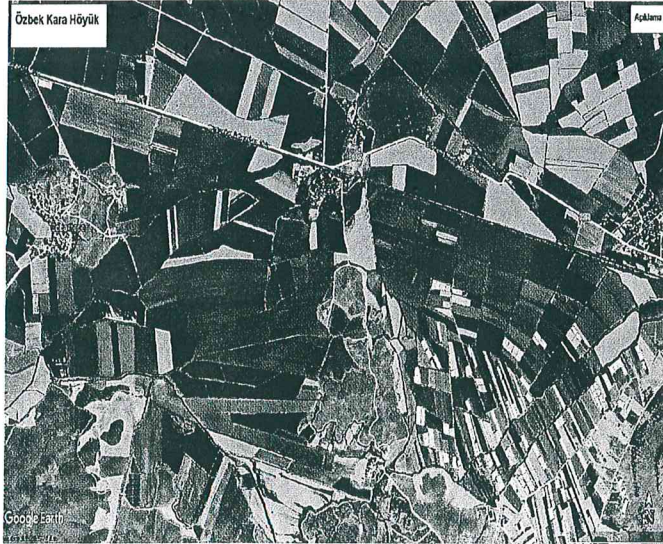

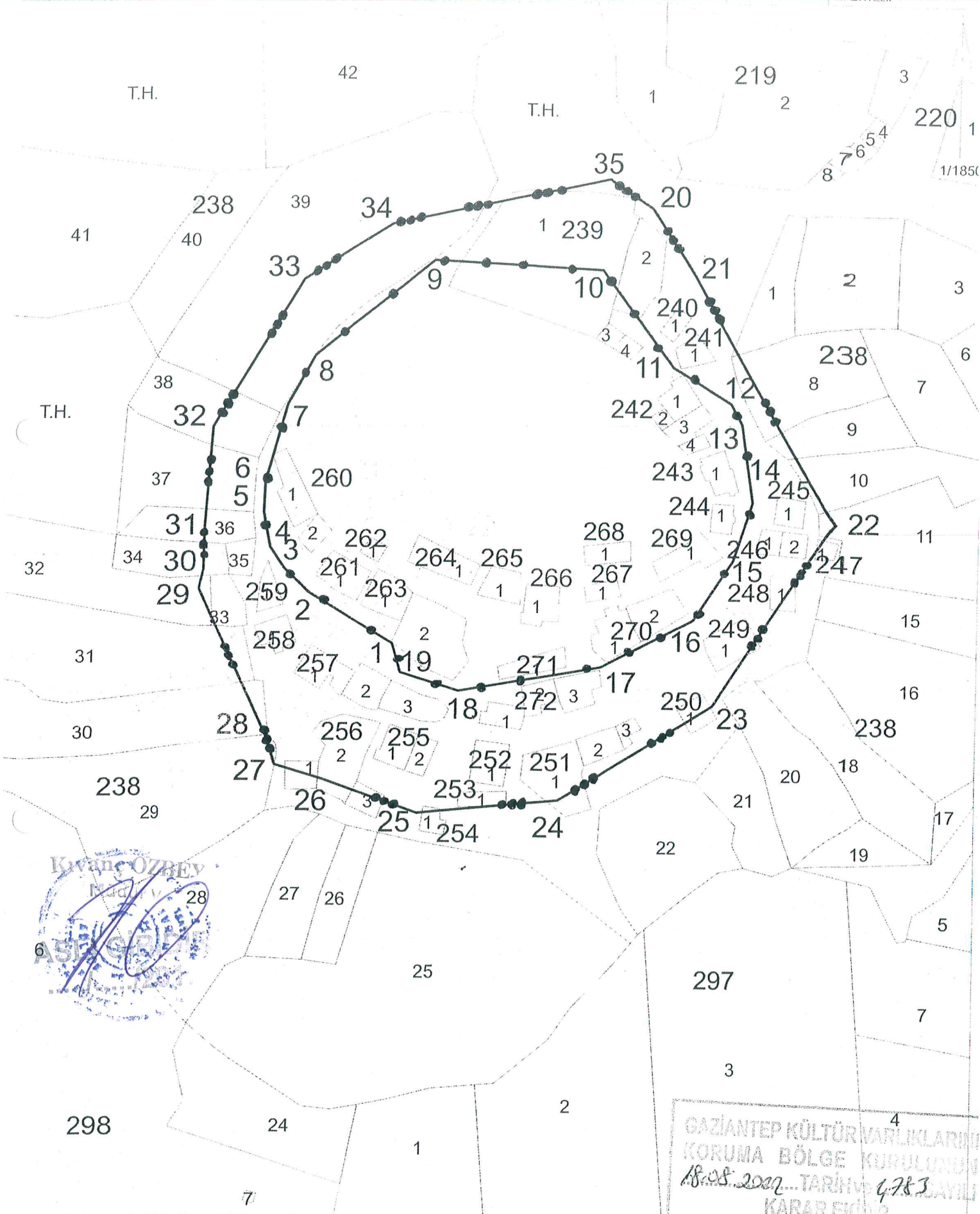

Kıvanç ÖZBEK
Mühür
6

GAZİANTEP KÜLTÜR VARLIKLARINI
KORUMA BÖLGE KURULUNUN
18.08.2007 TARİHİNDE YAPILAN
KARAR EĞİDİR

●●●●● I.DERECE ARKEOLOJİK SİT SINIRI
- - - - - III. DERECE ARKEOLOJİK SİT SINIRI
- - - - - KADASTRAL PARSEL SINIRI

Osman ÖZGAN
Harita Teknikeri
Fuat LEBE
Arkeolog
Maghan BULUT
Arkeolog
Ebru ÖNSEL
Arkeolog

HAZIRLAYANLAR

KOORDİNAT ÖZET ÇİZELGESİ

NoktaNo	UTM 3 ITRF 96		UTM 6 ED 50	
	Y	X	Y2	X2
22	585213.362	4137621.431	319546.796	4137654.558
14	585182.950	4137629.534	319516.659	4137663.622
13	585178.637	4137659.475	319513.301	4137693.683
15	585175.761	4137607.210	319508.765	4137641.540
12	585174.363	4137667.314	319509.278	4137701.653
23	585168.382	4137551.238	319499.612	4137585.835
16	585160.475	4137584.130	319492.755	4137618.959
21	585160.011	4137715.628	319496.470	4137750.395
11	585151.810	4137680.906	319487.171	4137715.954
20	585143.068	4137741.446	319480.357	4137776.736
35	585126.428	4137752.540	319464.080	4137788.352
17	585125.286	4137565.779	319457.004	4137601.737
10	585124.228	4137717.828	319460.777	4137753.730
24	585109.283	4137514.528	319439.381	4137551.025
18	585071.747	4137556.131	319403.189	4137593.796
9	585060.904	4137721.056	319397.594	4137758.969
25	585056.537	4137509.283	319386.500	4137547.459
19	585049.613	4137563.131	319381.290	4137601.495
1	585046.448	4137574.282	319378.482	4137612.740
34	585044.465	4137734.866	319381.603	4137773.293
26	585019.927	4137522.293	319350.324	4137561.624
8	585015.866	4137684.709	319351.427	4137724.075
2	585014.586	4137593.856	319347.261	4137633.316
33	585010.850	4137713.510	319347.329	4137753.018
7	585005.555	4137666.008	319340.528	4137705.712
3	585004.923	4137603.395	319337.906	4137643.156
27	585002.581	4137527.538	319333.155	4137567.418
4	584999.796	4137611.285	319333.033	4137651.204
28	584999.656	4137537.522	319330.549	4137577.489
6	584997.642	4137636.285	319331.675	4137676.258
5	584997.258	4137624.527	319330.917	4137664.519
32	584977.670	4137657.133	319312.377	4137697.728
31	584975.149	4137618.809	319308.640	4137659.507
30	584974.947	4137602.471	319307.919	4137643.185
29	584973.333	4137594.907	319306.065	4137635.677

ALAN ÖZET ÇİZELGESİ

	Noktalar	HesapAlan
I. DERECE ARKEOLOJİK SİT ALANI	1,2,3,4,5,6,7,8,9,10,11,12,13, 14,15,16,17,18,19	22601.825
III. DERECE ARKEOLOJİK SİT ALANI	20,21,22,23,24,25,26,27,28,29, 30,31,32,33,34,35	41859.474