

T.C.
KÜLTÜR VE TURİZM BAKANLIĞI
VAN KÜLTÜR VARLIKLARINI
KORUMA BÖLGE KURULU
KARAR

Toplantı Tarihi ve No : 26.09.2022 - 233
Karar Tarihi ve No :26.09.2022 - 3279

Toplantı Yeri
VAN

Bitlis İli, Ahlat İlçesi, Güzelsu Köyü, Mülkiyeti Kamu Orta Malına ait, K48a24d pafta, 139 ada, 1 parselde koordinatları verilen alanda bulunan Güzelsu Köyü Mağara ve Yerleşim Alanı'nın tesciline ilişkin; Bitlis İl Özel İdaresinin 30.06.2022 tarihli ve E.8240 sayılı yazısı, 13.03.2012 tarihli ve 28232 sayılı Resmi Gazete'de yayımlanarak yürürlüğe giren Korunması Gerekli Taşınmaz Kültür Varlıklarının ve Sitlerin Tespit ve Tescili Hakkında Yönetmelik gereği, Bitlis İl Özel İdaresinin 27.07.2022 tarih ve E.8594 sayılı görüş yazısı ile Van Kültür Varlıklarını Koruma Bölge Kurulu Müdürlüğü'nün 12.09.2022 tarih ve 1600358 sayılı uzman raporu okundu. Konuya ilişkin bilgi ve belgeler incelendi.

Yapılan görüşme ve değerlendirmeler sonucunda; Bitlis İli, Ahlat İlçesi, Güzelsu Köyü, Mülkiyeti Kamu Orta Malına ait, K48a24d pafta, 139 ada, 1 parselde koordinatları verilen alanda bulunan **Güzelsu Köyü Mağara ve Yerleşim Alanı'nın tesciline** ilişkin;

- 2863 sayılı Kültür ve Tabiat Varlıklarını Koruma Kanunu'nun 6'ncı maddesindeki özellikleri taşımasından dolayı aynı Kanunun 7'nci maddesi gereği, **I'inci Derece Arkeolojik Sit Alanı** olarak tescil edilmesine,

- Söz konusu alanda, Kültür Varlıklarını Koruma Yüksek Kurulu'nun 05.11.1999 gün ve 658 sayılı ilke kararının, **I'inci Derece Arkeolojik Sitlerde Koruma ve Kullanma Koşulları** hükümlerinin geçerli olduğuna,

- Karar ekinde bulunan **Tescil Fişi ve Koordinatlı Kadastral Kroki**'sinin uygun olduğuna,

karar verildi.

BİTLİS İLİ AHLAT İLÇESİ
GÜZELSUYU KÖYÜ MAĞARA VE YERLEŞİM ALANI
PAFTA NO: K48a24d
ADA NO: 139 PARSEL NO: 1

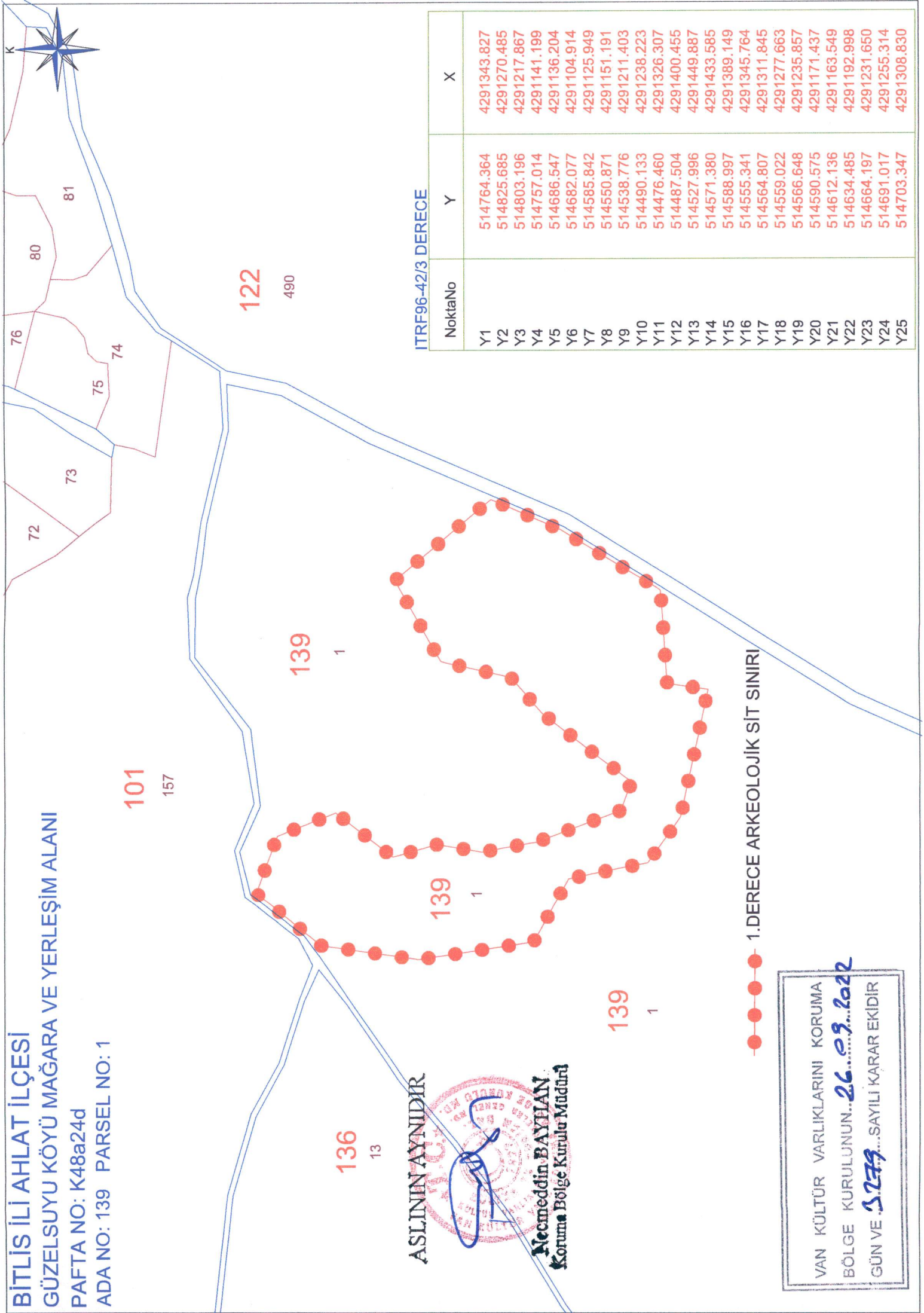

101

157

122

490

139

136

13

ASLININ AYNIĞIDIR

Necmeddin BAYHAN
Koruma Bölge Kurulu Müdürü

139

1

1.DERECE ARKEOLOJİK SİT SINIRI

VAN KÜLTÜR VARLIKLARINI KORUMA
BÖLGE KURULUNUN...26.09.2022
GÜN VE 5.279...SAYILI KARAR EKİDİR

ITRF96-42/3 DERECE

| NoktaNo | Y | X |
|---------|------------|-------------|
| Y1 | 514764.364 | 4291343.827 |
| Y2 | 514825.685 | 4291270.485 |
| Y3 | 514803.196 | 4291217.867 |
| Y4 | 514757.014 | 4291141.199 |
| Y5 | 514686.547 | 4291136.204 |
| Y6 | 514682.077 | 4291104.914 |
| Y7 | 514585.842 | 4291125.949 |
| Y8 | 514550.871 | 4291151.191 |
| Y9 | 514538.776 | 4291211.403 |
| Y10 | 514490.133 | 4291238.223 |
| Y11 | 514476.460 | 4291326.307 |
| Y12 | 514487.504 | 4291400.455 |
| Y13 | 514527.996 | 4291449.887 |
| Y14 | 514571.380 | 4291433.585 |
| Y15 | 514588.997 | 4291389.149 |
| Y16 | 514555.341 | 4291345.764 |
| Y17 | 514564.807 | 4291311.845 |
| Y18 | 514559.022 | 4291277.663 |
| Y19 | 514566.648 | 4291235.857 |
| Y20 | 514590.575 | 4291171.437 |
| Y21 | 514612.136 | 4291163.549 |
| Y22 | 514634.485 | 4291192.998 |
| Y23 | 514664.197 | 4291231.650 |
| Y24 | 514691.017 | 4291255.314 |
| Y25 | 514703.347 | 4291308.830 |