

T.C.
KÜLTÜR VE TURİZM BAKANLIĞI
VAN KÜLTÜR VARLIKLARINI
KORUMA BÖLGE KURULU
KARAR

Toplantı Tarihi ve No : 27.09.2022 - 234
Karar Tarihi ve No : 27.09.2022 - 3291

Toplantı Yeri
VAN

Bitlis İli, Merkez İlçesi, Devrim Mahallesi, mülkiyeti Şerefiye Vakfı'na ait L48a13a1b pafta, 168 ada, 2 parsel numaralı taşınmaz üzerinde bulunan ve Diyarbakır Kültür ve Tabiat Varlıklarını Koruma Kurulu'nun 01.12.1989 gün ve 317 sayılı kararıyla "Korunması Gerekli Kültür Varlığı" olarak tescillenen, ayrıca etkileşim geçiş alanı sınırları içinde kalan Şerefiye Han Hamamı'nın korunma alanının ve yapı grubunun belirlenmesine ilişkin; Van Kültür Varlıklarını Koruma Bölge Kurulu Müdürlüğü'nün 23.09.2022 tarihli ve 1621440 sayılı uzman raporu okundu. Konuya ilişkin olarak bilgi ve belgeler incelendi.

Yapılan görüşmeler ve değerlendirmeler sonucunda; Bitlis İli, Merkez İlçesi, Devrim Mahallesi, mülkiyeti Şerefiye Vakfı'na ait 168 ada, 2 parsel numaralı taşınmaz üzerinde bulunan Şerefiye Han Hamamı'nın korunma alanının ve yapı grubunun belirlenmesine ilişkin;

- Taşınmazın yapı grubunun, 2863 sayılı Kanunun 18 ve 57'nci maddeleri ile Kültür ve Tabiat Varlıklarını Koruma Yüksek Kurulu'nun 05.11.1999 tarih ve 660 sayılı İlke Kararı kapsamında **I. Grup Yapı** olarak belirlenmesine,
 - 2863 sayılı Kültür ve Tabiat Varlıklarını Koruma Kanunu'nun 8 ve 57'nci maddeleri ile Korunması Gerekli Taşınmaz Kültür Varlıklarının ve Sitlerin Tespit ve Tescili Hakkında Yönetmelik'in 7'nci maddesi gereğince **Korunma Alanı**'nin ekli krokide gösterildiği şekliyle belirlenmesine,
 - Karar ekinde bulunan **Tescil Fişi** ve **Koordinatlı Kroki**'nin uygun olduğuna,
- karar verildi.

BİTLİS İLİ MERKEZ DEVRİM MAHALLESİ
ŞEREFİYE HAN HAMAMI
ADA NO: 168 PARSEL NO:2

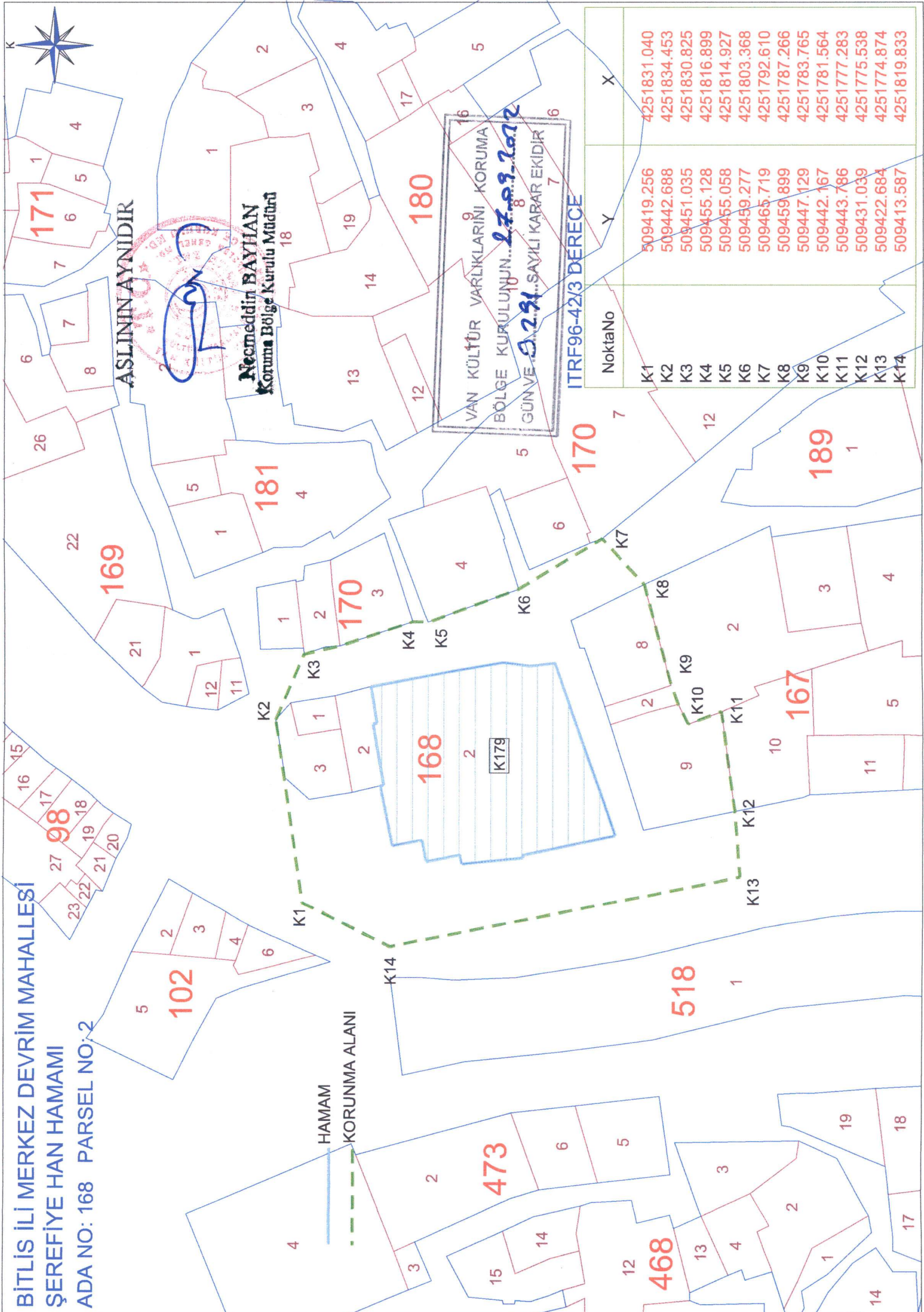

ASLININ AYNI DİR

Necmeddin BAYHAN
Koruma Bölge Kurulu Müdürü

VAN KÜLTÜR VARLIKLARINI KORUMA
BÖLGE KURULUŞUNUN... 27.09.2012
GÜNVE 3291...SAYILI KARAR EKİDİR

ITRF96-42/3 DERECE

NoktaNo	Y	X
K1	509419.256	4251831.040
K2	509442.688	4251834.453
K3	509451.035	4251830.825
K4	509455.128	4251816.899
K5	509455.058	4251814.927
K6	509459.277	4251803.368
K7	509465.719	4251792.610
K8	509459.899	4251787.266
K9	509447.129	4251783.765
K10	509442.167	4251781.564
K11	509443.786	4251777.283
K12	509431.039	4251775.538
K13	509422.684	4251774.874
K14	509413.587	4251819.833