

T.C.
KÜLTÜR VE TURİZM BAKANLIĞI
ESKİŞEHİR KÜLTÜR VARLIKLARINI KORUMA BÖLGE KURULU

KARAR

Toplantı Tarih ve no: 30.09.2022 - 417
Karar Tarih ve no : 30.09.2022 - 11042

Toplantı Yeri
ESKİŞEHİR

Afyonkarahisar ili, Merkez, Gebeceler beldesinde Müze Müdürlüğü uzmanlarınca yapılan incelemede muhtelif parsellerde arkeolojik alan tespit edildiği bildirilen Afyonkarahisar İl Kültür ve Turizm Müdürlüğü'nün 30.06.2022 tarih ve 2671857 sayılı yazısı doğrultusunda Kurul Müdürlüğü uzmanlarınca yapılan yerinde inceleme sonucunda alanın 2863 sayılı Kanun kapsamında tesciline esas hazırlanan bilgi ve belgelerin değerlendirilmesine ilişkin Kurul Müdürlüğü'nün 18.07.2022 tarih ve 2701812 sayılı yazısı, Kurul Müdürlüğü uzmanlarının 08.07.2022 tarih, 1494455 sayılı raporu, konuyla ilgili Kurum ve Kuruluşların görüşlerinin iletildiği yazılar, 23.09.2022 tarih ve 1622521 sayılı dosya inceleme raporu ve hazırlanan geçiş dönemi koruma esasları ve kullanma şartları okundu, koordinatlı sit sınırı krokisi, sit sınırlarının aktarıldığı kadastral kroki, tescil fişi, fotoğrafları ve dosyası incelendi, yapılan görüşmeler sonucunda;

Afyonkarahisar ili, Merkez, Gebeceler beldesinde sınırları içerisinde muhtelif parsellerde tespit edilen ve 2863 sayılı Kanun'un 6. Maddesi kapsamında korunması gerekli kültür varlıklarından olan alanın "Demirkalekaşı Arkeolojik Alanı" adıyla I.(Bir) ve III.(Üç) Derece Arkeolojik Sit olarak tesciline, hazırlanan tescil fişi ve koordinatlı sit sınırı krokisi ve sit sınırlarının aktarıldığı kadastral krokisinin uygun olduğuna; söz konusu alanda Kültür ve Tabiat Varlıklarını Koruma Yüksek Kurulu'nun Arkeolojik Sitler, Koruma ve Kullanma Koşulları'na ilişkin 05.11.1999 tarih ve 658 sayılı İlke Kararı'nın ilgili hükümlerinin geçerli olduğuna ve hazırlanan geçiş dönemi koruma esasları ve kullanma şartlarının uygun olduğuna, alanda kolluk kuvvetlerince gerekli güvenlik önlemlerinin artırılmasına ve sit sınırları içerisinde Kurulumuzdan izinsiz herhangi bir fiziki ve inşai müdahalede bulunulmamasına karar verildi.

KROKİ

DEMİRKALEKAŞI ARKEOLOJİK ALANI

••• ••• III. (Üç) Derece Arkeolojik Sit Sınırı

İL: AFYONKARAHİSAR

İLÇE: MERKEZ

MAHALLE: GEBECELER

K



KROKİ

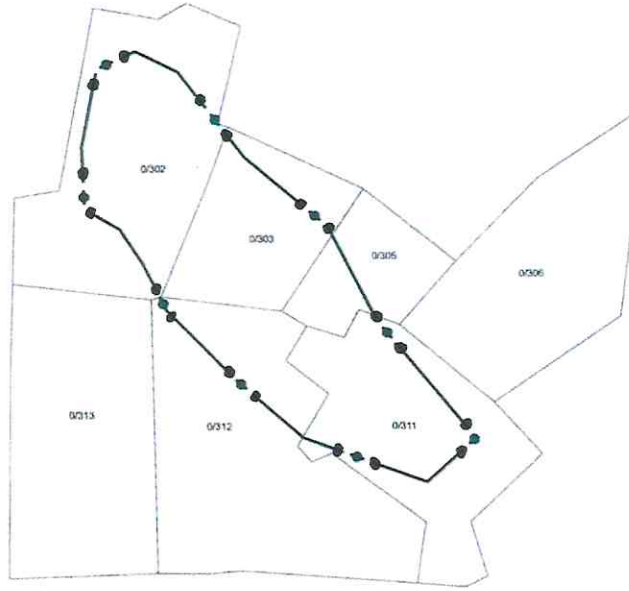

ESKİŞEHİR KÜLTÜR VARLIKLARINI
KORUMA BÖLGE KURULUNUN
30.09.2022 TARİH, 11042 SAYILI KARARI EKİDİR.

ASLI GİBİDİR

Rahime KARAOĞLU MURAT
Bölge Kurulu Müdür V.



Hande YUSUFOĞLU
Kadastro Teknikeri

KOORDİNATLI ARKEOLOJİK SİT SINIRI KROKİSİ

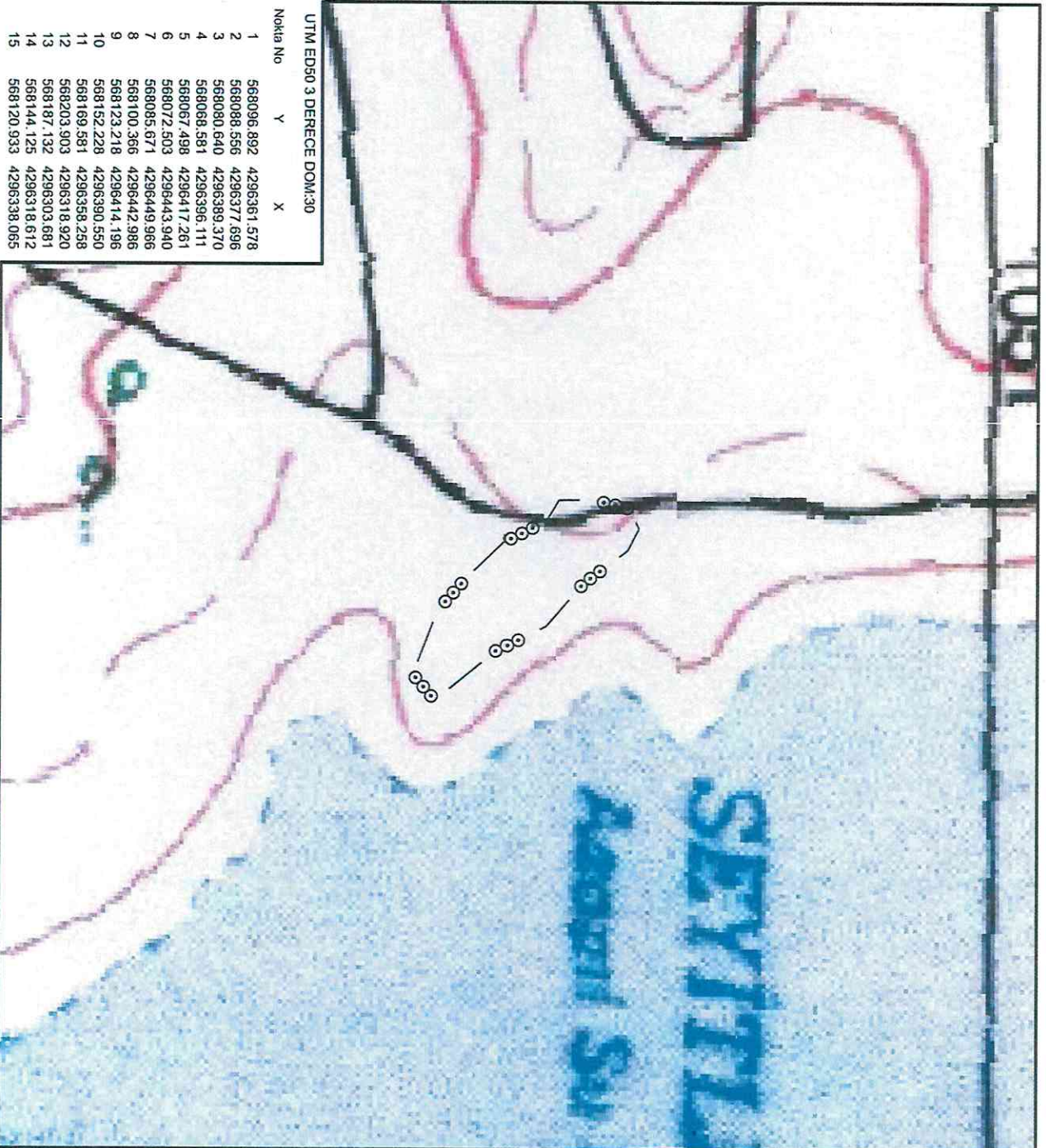

UTM ED50 3 DERECE DOM:30

Nokta No	Y	X
1	568096.892	4296361.578
2	568088.556	4296377.696
3	568080.640	4296389.370
4	568068.581	4296396.111
5	568067.498	4296417.261
6	568072.503	4296443.940
7	568085.671	4296449.966
8	568100.366	4296442.986
9	568123.218	4296414.196
10	568152.228	4296390.550
11	568169.581	4296358.258
12	568203.903	4296318.920
13	568187.132	4296303.681
14	568144.125	4296318.612
15	568120.933	4296338.065

İl : Afyonkarahisar
 İlçe : Merkez
 Belde : Gebecebel Beldesi
 Pafta : K25-B4
 Adı : Demirkalekaşı
 : Arkeolojik Alanı

Tür/Derece : III. (Üç) Der. Ark. Sit.
 Projeksiyon : UTM
 Ölçek : 1/Krokî
 ○○○ ——— ○: III. (Üç) Der. Ark. Sit. Sınırı

Koordınat Listesi

UTM ED50 6 DERECE DOM:33





Nokta No	Y	X
1	307532.112	4296684.197
2	307524.310	4296700.579
3	307516.781	4296712.507
4	307504.950	4296719.640
5	307504.561	4296740.814
6	307510.439	4296767.315
7	307523.798	4296772.905
8	307538.256	4296765.447
9	307560.151	4296735.923
10	307588.369	4296711.337
11	307604.654	4296678.493
12	307637.666	4296638.050
13	307620.405	4296623.371
14	307577.911	4296639.705
15	307555.369	4296659.907

ESKİŞEHİR KÜLTÜR VARLIKLARINI
 KORUMA BÖLGE KURULUNUN
 30.09.2022 TARİHİNDE SAĞILIK KARARI EKİDİR.

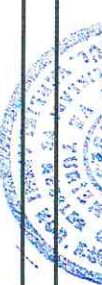
A. M. GİBBİR

Rahime KARAOĞLU MURKAT
 Bölge Kurulu Müdürü



AVRUPA KONSEYİ	KÜLTÜREL VARLIKLARI KORUMA ENVANTERİ K.V.K.E		SİT	ENVANTER NO:	
TÜRKİYE	ESKİŞEHİR KÜLTÜR VARLIKLARINI KORUMA BÖLGE KURULU			HARİTA NO:	
İli: Afyonkarahisar	İlçesi: Merkez	Mahalle veya Köyü: Gebeceler Beldesi	Pafta:	Ada:	Parsel:
Adı:	Demirkalekaşı Arkeolojik Alanı				
Genel Tanım: Afyonkarahisar ili, Gebeceler Beldesinin 4,2 km. kuzeydoğusunda, İncehisar ilçesinin 7,6 km. güneyinde, Eskişehir Kültür Varlıklarını Koruma Bölge Kurulunun 29.04.2022 tarih ve 10620 sayılı Kararı tescil edilen Karabel Mevki Arkeolojik Yerleşimi ve Nekropolünün 900 m. güneyinde Seyitler Barajı göletinin batı sahilinde Demirkalekaşı yer almaktadır. Yüzeyde Doğu pişmiş toprak levha, günlük kullanıma ait profil veren seramik parçaları tespit edilmiştir. Ayrıca yine yüzeyde taş yoğunluğu dikkat çekmekte olup temel seviyesinde korunmuş mekânlara ait olduğu düşünülen kalıntılar izlenebilmektedir.					
Koruma Şimdiki Tehlikeler: İnsan ve doğa erozyonu.					
Şimdiki Durum: Gebeceler beldesinden ulaşım sağlanabilmektedir.			Koruma Derecesi: III. (Üç) Derece Arkeolojik Sit		
Sit Potansiyeli: Yüzey araştırması yapılabilir.			HAZIRLAYANLAR : TARİH: 08.07.2022		
Şimdiki Koruma: Herhangi bir koruma yoktur.			Kaan KIRÇIN Arkeolog 		
			Bülent OKTA Arkeolog 		
ESKİŞEHİR KÜLTÜR VARLIKLARINI KORUMA BÖLGE KURULUNUN 30.09.2022 TARİH, 11042 SAYILI KARARI EKİDİR.			Onur YILDIRIM Arkeolog 		
			KONTROL EDEN: TARİH: 08.07.2022 Rahime KARAOĞLU MURAT Koruma Bölge Kurulu Müdür V. 		
Önerilen Koruma: Tescilinden sonra İlçe Jandarma Komutanlığına ve Belediye Başkanlığına bilgilendirme yapılması.			KURUL KARARLARI:		
Yayın Dizisi: -			REVİZYON: GEEAYK ONAYI:		
Gözlemler: Karabel Mevki Arkeolojik Yerleşimi ve Nekropolü ile ilişkili olabilir.			Kurul İsmi: Kurul Karar Tarihi: Kurul Karar No:		

