

T.C.  
**KÜLTÜR VE TURİZM BAKANLIĞI**  
GAZİANTEP KÜLTÜR VARLIKLARINI KORUMA BÖLGE KURULU  
KARAR

TOPLANTI TARİHİ VE NO: 19.10.2022-295  
KARAR TARİHİ VE NO : 19.10.2022-4852

TOPLANTI YERİ  
GAZİANTEP

Kahramanmaraş İli, Türkoğlu İlçesi, Merkez Mahallesi, Koruculu Mevkii'nde bulunan I. Derece Arkeolojik Sit Alanı, Koruculu Höyüğü'nün sit irdeleme talebine ilişkin; Türkoğlu Belediye Başkanlığı İmar ve Şehircilik Müdürlüğü'nün 15.08.2022 tarih ve 8325 sayılı yazısı ve eki bilimsel rapor, Adana Kültür ve Tabiat Varlıklarını Koruma Bölge Kurulunun 14.11.2000 tarih ve 3957 karar sayısı, Kurulumuzun 18.08.2022 tarih ve 4785 sayılı kararı, Kurul Müdürlüğü uzmanlarının 18.10.2022 tarih ve 1665223 sayılı raporu okundu, konunun ekleri ve işlem dosyası incelendi, yapılan görüşmeler sonucunda;

Kahramanmaraş İli, Türkoğlu İlçesi, Merkez Mahallesi, Koruculu Mevkii'nde bulunan I. Derece Arkeolojik Sit Alanı, Koruculu Höyüğü'nün sit irdeleme talebine ilişkin, ilgili Belediyesi'nin yazısı ekinde bulunan bilimsel rapor ile Kurul Müdürlüğü uzmanlarının raporu doğrultusunda, yeniden belirlenen I. Derece Arkeolojik Sit sınırları doğrultusunda hazırlanan kararımız eki sit haritası ve sit fişinin uygun olduğuna (OLUMLU), alana ilişkin Geçiş Dönemi Koruma Esasları ve Kullanma Koşulları olarak Koruma Yüksek Kurulu'nun 05.11.1999 tarih ve 658 sayılı ilke kararının I. Derece Arkeolojik Sitlere ilişkin hükümlerinin geçerli olduğuna karar verildi.

**ASLI GİBİDİR**

21.10.2022

Kıvanç ÖZBEY  
Müdür V.

BAŞKAN  
Mehmet Uğur BEYAZGÜL  
**İmza**

BAŞKAN YARDIMCISI  
Fatih YILMAZ  
**İmza**

ÜYE  
Ayşe YÜCEL  
**İmza**

ÜYE  
İsmet İPEK  
**İmza**

ÜYE  
Mahmut AYDIN  
**İmza**

ÜYE  
Ümit ERTEM  
**BULUNMADI**

ÜYE  
Kahramanmaraş Büyükşehir  
Belediyesi Temsilcisi  
**BULUNMADI**

ÜYE  
Murat ÖZSOLAK  
Türkoğlu Belediye Temsilcisi  
**İmza**

ÜYE  
Kahramanmaraş Müze Müdürü  
**BULUNMADI**

AVRUPA KONSEYİ	DOĞAL VE KÜLTÜREL VARLIKLARI KORUMA ENVANTERİ D.K.V.K.E.			SİT	ENVANTER No.
TÜRKİYE	KÜLTÜR VARLIKLARI VE MÜZELER GENEL MÜDÜRLÜĞÜ				HARİTA No.
İLİ: KAHRAMANMARAŞ	İLÇE: TÜRKOĞLU	MAH.-KÖY-MEVKİİ: Merkez	PAFTA	ADA	PARSEL 203

ADI: Korucu Höyük

GENEL TANIMI: Kahramanmaraş İli, Türkoğlu İlçesi, Merkez mahallesinde yer alan Korucu Höyüğün, 8-10 m yüksekliğinde, 200 m uzunlukta ve 100 m genişlikte bir alanı kapsadığı anlaşılmıştır. Höyüğün üzerinde herhangi bir yapılaşma bulunmadığı sadece höyüğün kuzeybatı sınırında tek katlı ve yaklaşık 6-7 metre yüksekliğinde niteliği belli olmayan bir betonarme yapı olduğu görülmüştür. Höyük kütesinin güney tarafı yer yer 5-7 m yüksekliğindeki olup tahribatlardan kaynaklı bu alanlarda dik kesitler mevcut tur. Bu kesitlerden kültür katmanlarının takip edilebildiği taş temel izlerinin yanı sıra taş ve kerpiç duvar izleri açıkta görülebilmektedir. Sit sınırı olarak belirlenen alanın neredeyse tamamında kültür katmanlarının var olduğu tespit edilmiştir. Mevcut höyük kütesi üzerinde genellikle mutfak ve depolama kaplarından oluşan seramik kalıntılarının yoğun bir şekilde olduğu gözlemlenebilmektedir. Höyüğün takip edilebilen kesitlerinde ise kısmen taş temel kalıntıları varlığını korumaktadır.

ŞİMDİKİ TEHLİKELER:

ŞİMDİKİ DURUM:

SİT POTANSİYELİ: I. Derece Arkeolojik

KORUMA DERESESİ:  
I.Der. Ark.

HAZIRLAYANLAR

ŞİMDİKİ KORUMA: Yok

ERİLEN KORUMA: I. Derece Arkeolojik

Fuat LEBE  
Arkeolog

İlhan YAYUZ  
Arkeolog

Maci ASİR  
Arkeolog

Cemil Salih KOÇAK  
Harita-Mühendisi

YAYIN DİZİSİ:

KONTROL EDEN

Kıvanç ÖZBEY  
Kurul Md.V.

GÖZLEMLER:

KURUL ONAYI:

REVİZYON:

### HARİTA VE FOTOĞRAFLAR

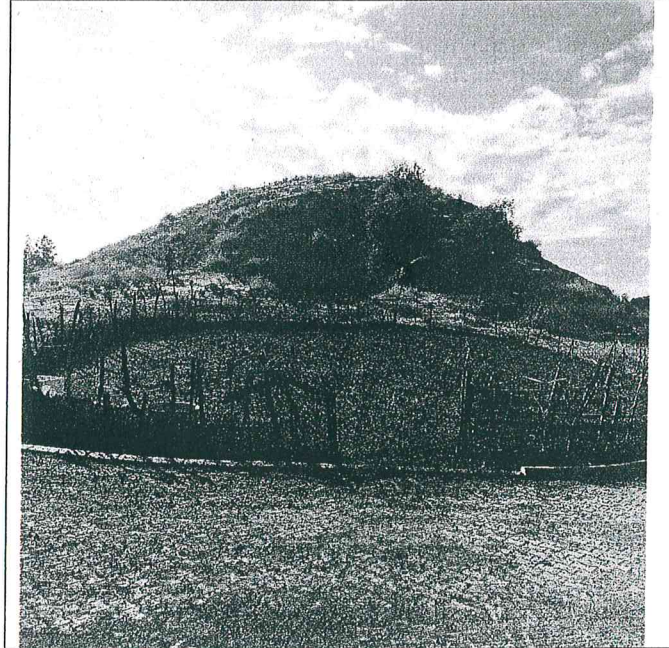
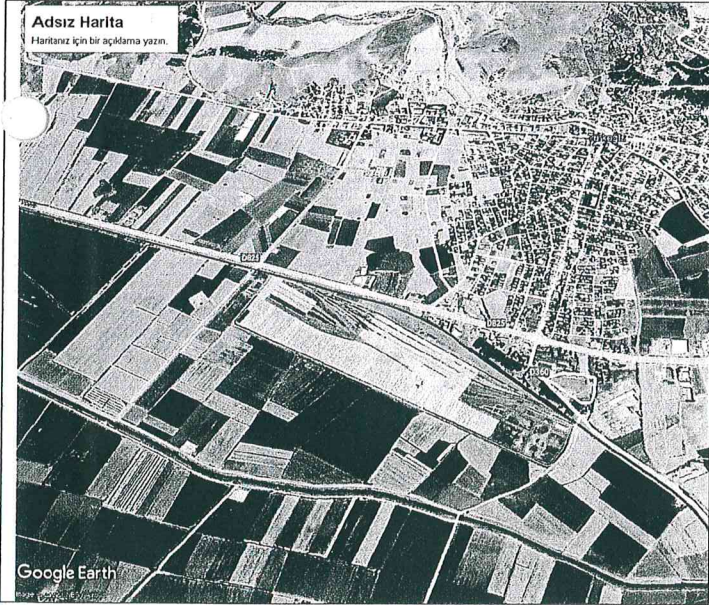

GAZİANTEP KÜLTÜR VARLIKLARINI  
KORUMA BÖLGE KURULUNUN  
19.10.2022 TARİHİNDE 4852 SAYILI  
KARAR EKİDİR

İL	KAHRAMANMARAŞ	KORUCU HÖYÜK I. DERECE ARKEOLOJİK SİT HARİTASI	PAFTA NO	-
İLÇE	TÜRKOĞLU		ADA NO	0
MAHALLE	TÜRKOĞLU (MERKEZ)		PARSEL NO	203

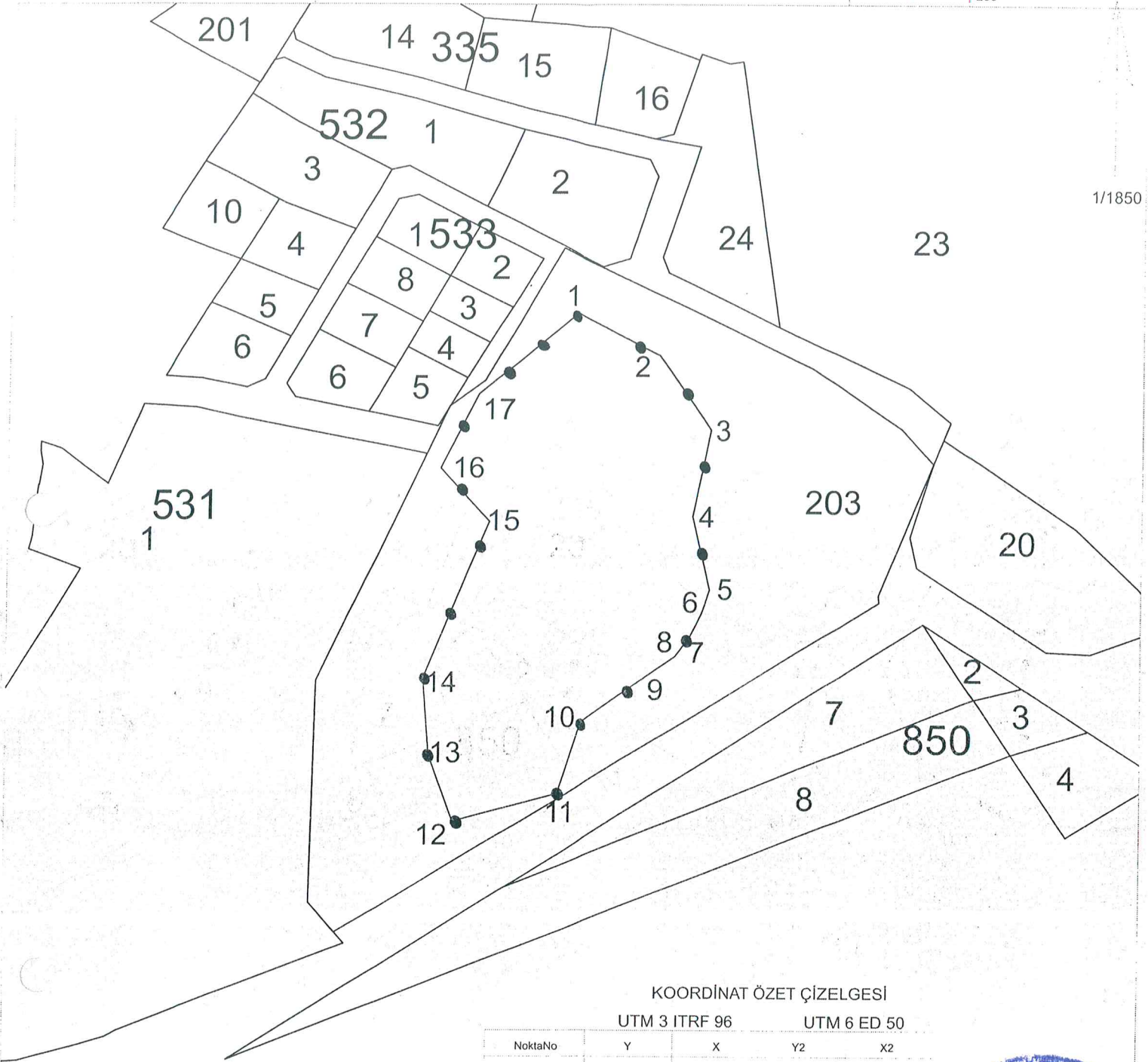

1/1850

### KOORDİNAT ÖZET ÇİZELGESİ

UTM 3 ITRF 96 UTM 6 ED 50

NoktaNo	Y	X	Y2	X2
3	576505.613	4138837.549	310882.562	4139146.749
5	576505.613	4138784.023	310880.860	4139093.251
6	576502.943	4138776.014	310877.938	4139085.331
4	576499.740	4138808.450	310875.767	4139117.852
7	576499.206	4138768.539	310873.964	4139077.979
8	576494.400	4138761.865	310868.950	4139071.461
2	576488.527	4138862.377	310866.274	4139172.107
9	576486.925	4138756.525	310861.309	4139066.362
10	576462.898	4138739.707	310836.760	4139050.316
1	576461.003	4138876.635	310839.219	4139187.232
11	576455.156	4138715.947	310828.267	4139026.815
15	576432.464	4138806.715	310808.472	4139118.256
17	576428.590	4138849.381	310805.956	4139161.023
12	576421.252	4138706.603	310794.083	4139018.553
16	576416.141	4138824.487	310792.723	4139136.538
13	576412.976	4138728.761	310786.516	4139040.963
14	576410.840	4138754.390	310785.196	4139066.646



GAZİANTEP KÜLTÜR VARLIKLARINI  
KORUMA BÖLGE KURULUNUN  
19.10.2022 T. RİH ve 4852 SAYILI  
KARAR EKİDİR

### ALAN ÖZET ÇİZELGESİ

	Noktalar	HesapAlan
I. DERECE ARKEOLOJİK SİT	1,2,3,4,5,6,7,8,9,10,11,12,13, 14,15,16,17	10685.225

●●●●● I.DERECE ARKEOLOJİK SİT SINIRI

———— KADASTRAL PARSEL SINIRI

HAZIRLAYANLAR