

T.C.
KÜLTÜR VE TURİZM BAKANLIĞI
VAN KÜLTÜR VARLIKLARINI
KORUMA BÖLGE KURULU
KARAR

Toplantı Tarihi ve No : 28.11.2022 - 237
Karar Tarihi ve No : 28.11.2022 - 3342

Toplantı Yeri
VAN

Bitlis İli, Merkez İlçesi, Kermete Köyü, L47c02c pafta, 107 ada, mülkiyeti Maliye Hazinesine ait 12 ve 13 numaralı parseller üzerinde yer alan Kermete Köyü Kalesi'nin tesciline ilişkin; 13.03.2012 tarihli ve 28232 sayılı Resmi Gazete'de yayımlanarak yürürlüğe giren Korunması Gerekli Taşınmaz Kültür Varlıklarının ve Sitlerin Tespit ve Tescili Hakkında Yönetmelik gereği, Van Kültür Varlıklarını Koruma Bölge Kurulu Müdürlüğü'nün 05.10.2022 tarihli ve 2990375 sayılı kurum görüş yazısı, Bitlis İl Özel İdaresi İmar ve İyileştirme Müdürlüğü'nün 28.10.2022 tarih ve 10654 sayılı ile Bitlis Çevre, Şehircilik ve İklim Değişliği İl Müdürlüğü'nün 02.11.2022 tarih ve 4756209 sayılı kurum görüşü yazısı, Van Kültür Varlıklarını Koruma Bölge Kurulu Müdürlüğü'nün 21.11.2022 tarih ve 1728824 sayılı uzman raporu okundu. Konuya ilişkin bilgi ve belgeler incelendi.

Yapılan görüşme ve değerlendirmeler sonucunda; Bitlis İli, Merkez İlçesi, Kermete Köyü, 107 ada, mülkiyeti Maliye Hazinesine ait 12 ve 13 numaralı parseller üzerinde yer alan **Kermete Köyü Kalesi'nin** tesciline ilişkin;

- 2863 sayılı Kültür ve Tabiat Varlıklarını Koruma Kanunu'nun 6'ncı maddesindeki özellikleri taşımasından dolayı aynı kanunun 7'nci maddesi gereği, Kermete Köyü Kalesi'nin **I'inci Derece Arkeolojik Sit Alanı** olarak tescillenmesine,
- Kültür Varlıklarını Koruma Yüksek Kurulu'nun 05.11.1999 gün ve 658 sayılı ilke kararının, I'inci Derece Arkeolojik Sitlerde Koruma ve Kullanma Koşulları hükümlerinin geçerli olduğuna,
- Hazırlanan **Tescil Fişi** ve ekteki **Koordinatlı Kroki**'nin uygun olduğuna,

karar verildi.

BİTLİS İLİ MERKEZ İLÇESİ
KERMETE KÖYÜ KALESİ
PAFTA NO: L47C02C

ADA NO: 107 PARSEL NO: 12-13

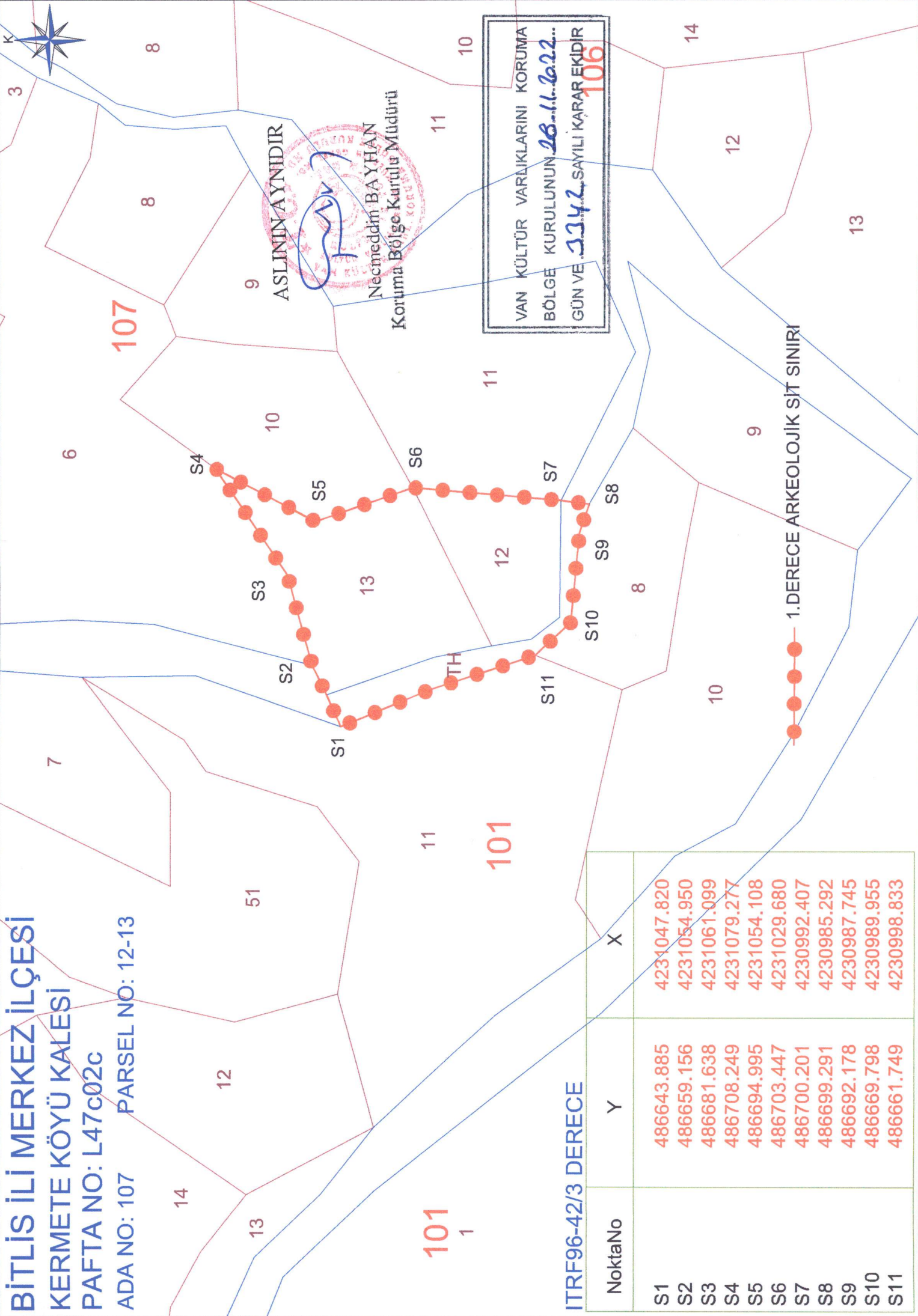

ASLININ AYNI DİR
Necmeddin BAYHAN
Koruma Bölge Kurulu Müdürü

VAN KÜLTÜR VARLIKLARINI KORUMA
BÖLGE KURULUNUN **28.11.2022**
GÜN VE **3342** SAYILI KARAR EKİDİR
106

ITRF96-42/3 DERECE

NoktaNo	Y	X
S1	486643.885	4231047.820
S2	486659.156	4231054.950
S3	486681.638	4231061.099
S4	486708.249	4231079.277
S5	486694.995	4231054.108
S6	486703.447	4231029.680
S7	486700.201	4230992.407
S8	486699.291	4230985.292
S9	486692.178	4230987.745
S10	486669.798	4230989.955
S11	486661.749	4230998.833

1.DERECE ARKEOLOJİK SİT SINIRI