

**T.C.**  
**KÜLTÜR VE TURİZM BAKANLIĞI**  
**VAN KÜLTÜR VARLIKLARINI**  
**KORUMA BÖLGE KURULU**  
**KARAR**

Toplantı Tarihi ve No : 28.11.2022 - 237  
Karar Tarihi ve No : 28.11.2022 - 3348

Toplantı Yeri  
VAN

Bitlis İli, Merkez İlçesi, Devrim Mahallesi, mülkiyeti Şerefiye Vakfı'na ait L48a13a1b pafta, 168 ada, 2 parsel numaralı taşınmaz üzerinde bulunan ve Diyarbakır Kültür ve Tabiat Varlıklarını Koruma Kurulu'nun 01.12.1989 gün ve 317 sayılı kararıyla "Korunması Gerekli Kültür Varlığı" olarak tescillenen, Van Kültür Varlıklarını Koruma Bölge Kurulu'nun 27.09.2022 gün ve 3291 sayılı kararıyla I. Grup Yapı olarak belirlenen ve aynı karar ekinde gösterildiği şekliyle korunma alanı belirlenen Şerefiye Han Hamamı'nın korunma alanının yeniden belirlenmesi talebine ilişkin; Van Kültür Varlıklarını Koruma Bölge Kurulu'nun 24.10.2022 gün ve 3319 sayılı kararı ile oluşturulan komisyon tarafından hazırlanan 15.11.2022 tarihli ve 1719138 sayılı "Komisyon Raporu" ve Van Kültür Varlıklarını Koruma Bölge Kurulu Müdürlüğü'nün 16.11.2022 tarihli ve 1722710 sayılı uzman raporu okundu. Konuya ilişkin olarak bilgi ve belgeler incelendi.

Yapılan görüşmeler ve değerlendirmeler sonucunda; Bitlis İli, Merkez İlçesi, Devrim Mahallesi, mülkiyeti Şerefiye Vakfı'na ait 168 ada, 2 parsel numaralı taşınmaz üzerinde bulunan **Şerefiye Han Hamamı**'nın korunma alanının yeniden belirlenmesi talebine ilişkin; 2863 sayılı Kültür ve Tabiat Varlıklarını Koruma Kanunu'nun 8 ve 57'nci maddeleri ile Korunması Gerekli Taşınmaz Kültür Varlıklarının ve Sitlerin Tespit ve Tescili Hakkında Yönetmelik'in 7'nci maddesi gereğince **Korunma Alanı**'nın ekli krokide gösterildiği şekliyle güncellenmesine karar verildi.

**BİTLİS İLİ MERKEZ DEVRİM MAHALLESİ  
ŞEREFİYE HAN HAMAMI**

PAFTA NO:L48a13a1b

ADA NO: 168 PARSEL NO: 2

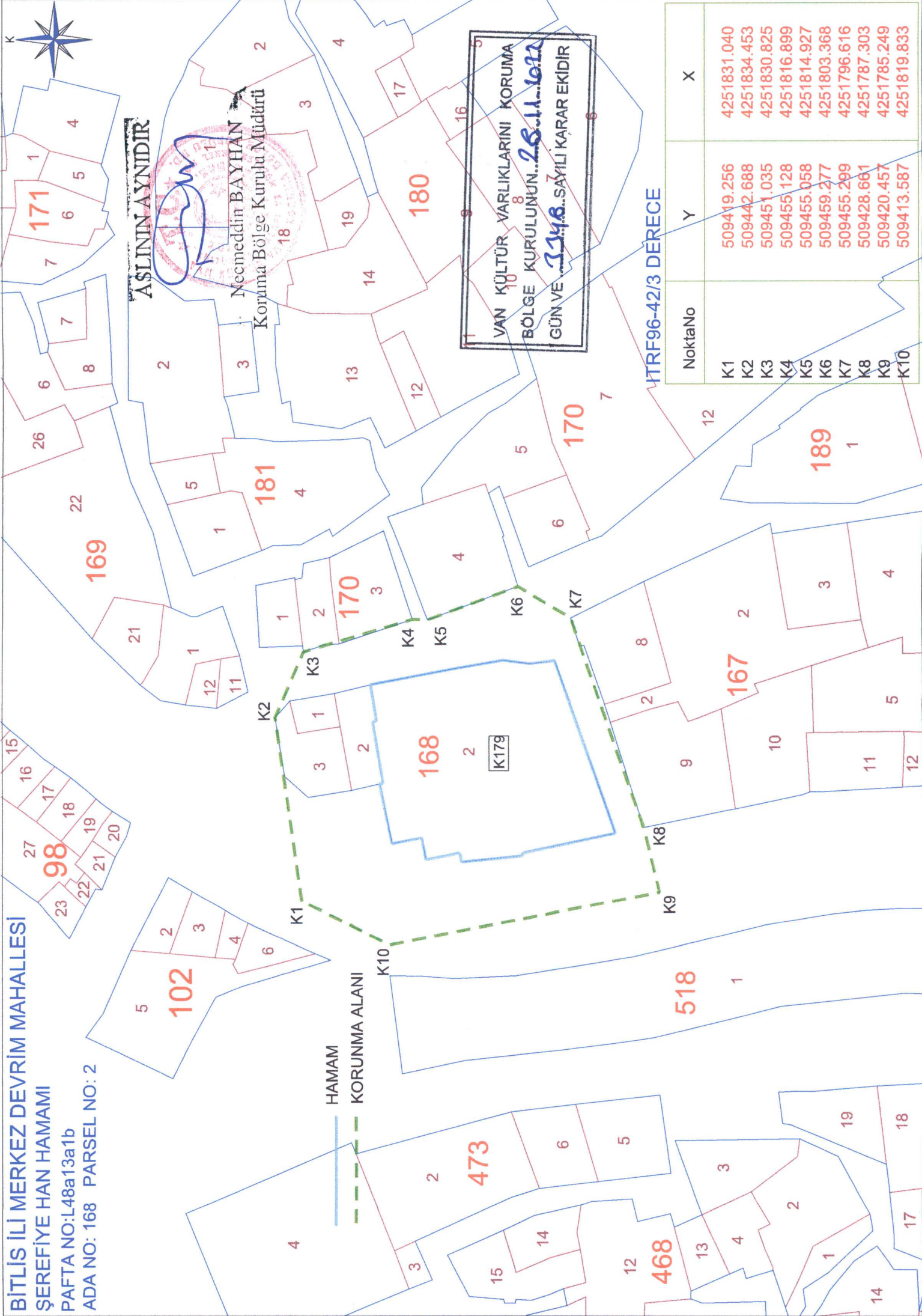

**AŞLININ AYNIĞI**

**Necmeddin BAYHAN**  
Koruma Bölge Kurulu Müdürlüğü

VAN KÜLTÜR VARLIKLARINI KORUMA  
BÖLGE KURULUNUN...26.11.2012  
GÜN VE...3346...SAYILI KARAR EKİDİR

ITRF96-42/3 DERECE

NoktaNo	Y	X
K1	509419.256	4251831.040
K2	509442.688	4251834.453
K3	509451.035	4251830.825
K4	509455.128	4251816.899
K5	509455.058	4251814.927
K6	509459.277	4251803.368
K7	509455.299	4251796.616
K8	509428.661	4251787.303
K9	509420.457	4251785.249
K10	509413.587	4251819.833