

3/13
SK

T.C.
KÜLTÜR VE TURİZM BAKANLIĞI
ADANA KÜLTÜR VARLIKLARINI KORUMA BÖLGE KURULU

33.06.1387

KARAR

TOPLANTI TARİHİ VE NO: 28.09.2022-492
KARAR TARİHİ VE NO : 28.09.2022-15269

TOPLANTI YERİ
ADANA

Mersin ili, Tarsus ilçesi, Kanberhüyüğü Mahallesi, mülkiyeti Mersin Büyükşehir Belediyesine ait, 253 nolu parselde tespiti yapılan alanın tesciline ilişkin; Adana Kültür Varlıklarını Koruma Bölge Kurulunun 23.08.2022 gün ve 15162 sayılı kararı, Adana Kültür Varlıklarını Koruma Bölge Kurulu Müdürlüğü Uzmanlarınca hazırlanan 23.09.2022 gün ve 1620796 sayılı dosya inceleme raporu, Adana Kültür Varlıklarını Koruma Bölge Kurulu Müdürlüğü Uzmanlarınca hazırlanan 15.08.2022 gün ve 1551735 sayılı yerinde inceleme raporu, Adana Kültür Varlıklarını Koruma Bölge Kurulunun 16.05.2022-14848 sayılı kararı, T.C. Ulaştırma ve Altyapı Bakanlığı Altyapı Yatırımları Genel Müdürlüğü'nün 14.12.2021 gün ve 81386 sayılı yazısı ve ekleri, Adana Kültür Varlıklarını Koruma Bölge Kurulu Müdürlüğü'nün tescil görüşü verilmesini istenen yazısı 15.03.2022 tarih ve 2299225 sayılı yazısı, Mersin Büyükşehir Belediye Başkanlığının 08.04.2022 tarih ve 292664 sayılı, Tarsus Belediye Başkanlığının 28.03.2022 tarih ve 48162 sayılı, DSİ 6. Bölge Müdürlüğü'nün 28.03.2022 tarih ve 2143248 sayılı görüş yazıları, Adana Kültür Varlıklarını Koruma Bölge Kurulu Müdürlüğü uzmanlarınca hazırlanan 13.04.2022 tarih ve 1330327 sayılı yerinde inceleme raporu ve ekleri okundu, konunun işlem dosyası incelendi, yapılan görüşmeler sonucunda;

Mersin ili, Tarsus ilçesi, Kanberhüyüğü Mahallesi, mülkiyeti Mersin Büyükşehir Belediyesine ait, 253 nolu parselde yer alan mezarlık alanınının 2863 sayılı Yasa kapsamında taşınmaz kültür varlığı niteliği taşıdığı anlaşıldığından korunması gerekli taşınmaz kültür varlığı olarak tesciline, yapı grubunun 2. grup olarak belirlenmesine, kararımız eki anıt fişi ve koruma alanı haritasının uygun olduğuna karar verildi.

Y

KANBERHÜYÜĞÜ MEZARLIĞI TESCİL VE KORUNMA ALANI HARİTASI

İL: MERSİN
İLÇE: TARSUS
MAHALLE: KANBERHÜYÜĞÜ
ADA/PARSEL: 0/253

ADANA KÜLTÜR VARLIKLARINI KORUMA BÖLGE KURULUNUN 28.09.2023 GÜN VE 153269 SAYILI KARAR EKİDİR.

ADANA KÜLTÜR VARLIKLARINI KORUMA BÖLGE KURULU ONAYI

BAŞKAN

BAŞKAN YRD.

ÜYE
ÜYE
ÜYE
ÜYE
ÜYE
ÜYE
ÜYE
ÜYE

[Handwritten signatures and initials in blue ink]

LEJANT
MEZAR
KORUNMA ALANI SINIRI
KADASTRAL PARSEL SINIRI

HAZIRLAYANLAR

Ada	Parsel	Noktalar	Hesaplan
SIT 1		1,2,3,4,5,6,7,8,9,10,11,12,13, 14,15,16,17	10469,374

Nokta No	Y	X	Y2	X2
1	413069,724	4093144,528	413138,686	4091682,356
2	413090,562	4093175,893	413159,516	4091713,411
3	413104,455	4093205,650	413173,403	4091743,456
4	413113,674	4093249,852	413182,619	4091787,641
5	413118,979	4093297,211	413187,921	4091834,861
6	413123,576	4093297,590	413202,313	4091855,360
7	449154,629	4093291,868	413223,558	4091829,640
8	413167,518	4093286,940	413236,454	4091824,714
9	413176,237	4093282,618	413246,157	4091820,394
10	413180,255	4093277,690	413249,173	4091815,468
11	413181,772	4093270,108	413250,689	4091807,889
12	413181,969	4093206,374	413250,886	4091744,180
13	413181,474	4093478,176	413223,773	4091704,195
14	413154,845	4093144,652	413181,103	4091682,462
15	413112,159	4093141,873	413164,944	4091679,704
16	413092,493	4093141,873	413148,280	4091679,831
17	449079,382	4093142,000	413148,280	4091679,831

UTM 3 İTRF 96
UTM 6 ED 50

KOORDİNAT ÖZET ÇİZELGESİ

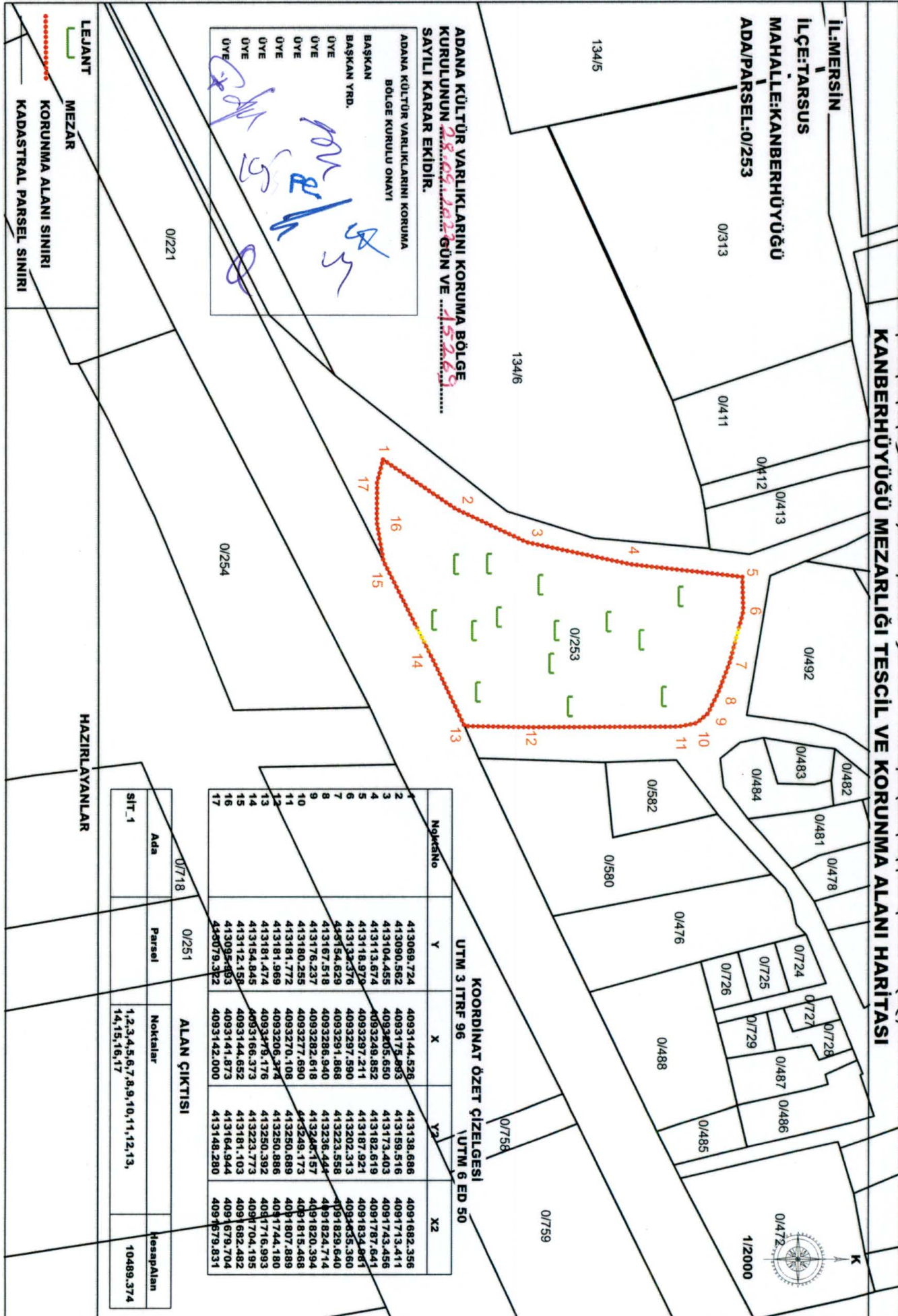

0/221

0/254

134/5

134/6

0/313

0/411

0/412

0/413

0/492

0/483

0/484

0/481

0/478

0/582

0/580

0/476

0/488

0/724

0/725

0/726

0/727

0/728

0/487

0/486

0/485

0/729

0/488

0/485

0/472

1/2000

0/759

0/758

AVRUPA KONSEYİ		DOĞAL VE KÜLTÜREL VARLIKLARI KORUMA ENVANTERİ (D.K.V.K.E.)				ANIT		Envanter No:	
T Ü R K İ Y E		KÜLTÜR VARLIKLARI VE MÜZELER GENEL MÜDÜRLÜĞÜ						Harita No:	
İLİ:	Mersin	İLÇESİ:	Tarsus	MAHALLE / MEVKİLİ:	Kanberhüyüğü			KORUMA DERECESESİ	YAPI GRUBU
SOKAK / NO:		PAFTA:		ADA:		PARSEL:	253		2
ADI:	Kanberhüyüğü Mezarlığı	YAPTIRAN:		YAPAN:		MİMARİ ÇAĞI:	Geç osmanlı		
		YAPIM TARİHİ:	19.yy sonu 20yy ilk yarısı	KİTABE:		VAKFIYE:			
GENEL TANIM:									
KORUMA DURUMU:									
İYİ		TAŞIYICI YAPI		DIŞ YAPI		ÜST YAPI		İÇ YAPI	
x ORTA								SÜSLEME ELEMANI	
KÖTÜ								RUTUBET	
								YOK	
								İZİ VAR	
								ÖNEMLİ	
VAZİYET PLANI:					FOTOĞRAF:				
GÖZLEMLER: Mezarların bazıları yan yatmış ve zemine gömülmüş vaziyettedir.									
BUGÜNKÜ SAHİBİ:			Mersin Büyükşehir Belediyesi			BAKIMDAN SORUMLU OLAN:			
YAPILAN ONARIMLAR:			Bilinmiyor						
AYRINTILI TANIM:						TEKNİK BİLGİLER:		ISITMA SİSTEMİ:	
Mersin ili, Tarsus ilçesi, Kanberhüyüğü Mahallesi 253 nolu parselde yer alan mezarlık alanında mermer malzemeden yapılmış günümüz mezarları haricinde taşlardaki üslub açısından daha eski döneme ait mezarların bulunmaktadır. Mezarlık alanında Orta Asya Türk mezar kültüründe önemli yer tutan Balbal geleneğinin Türklerin Anadoluya geldikten ve islamiyeti kabul ettikten sonraki dönemlerinde soyutlanmış biçimiyle devam ettirdikleri bilinmekte olup mevcut mezarlık alanında insan baş ve gövdesinden oluşturulmuş (Balbalların soyut biçimi) mezar şahideleri bulunmakta olup bu mezar tipinin bir örneğinin yüzeyinde stile bitki motifi göze çarpmaktadır. Mezarlık alanında bölgemizde örnekleri görülen dikdörtgen formlu uçları sivrilmiş mezar şahidelerinin yanı sıra form itibarıyla Hamidi (Sultanabdulhamit Döneminde kullanılan) türde püskül detayı da taşa işlenmiş fes başlıklı mezar şahidesi ve kavuk ve sarık formlu şahideleride yer almaktadır.						KANALİZASYON:			
						SU:			
						ELEKTRİK:			
						ÖZGÜN KULLANIMI:		Mezarlık	
BUGÜNKÜ KULLANIMI:		Kullanıyor							
ÖNERİLEN KULLANIMI:		Mezarlık							
HAZIRLAYANLAR:		Serkan KANARIĞTI Sanat Tarihçisi							
		Ahmet DAMLABAKIR Harita Teknikeri							
		Neslihan AKÇA Şehir Plancısı							
KONTROL EDEN:		Atmıla PAMPAL							
		Bölge Kurulu Müdürü V.							
YAYIN DİZİNİ:					EKLER				
FOTOĞRAF:									



pp. 105