

20
EM

33.02.1778

T.C.
KÜLTÜR VE TURİZM BAKANLIĞI
ADANA KÜLTÜR VARLIKLARINI KORUMA BÖLGE KURULU
KARAR

TOPLANTI TARİHİ VE NO: 26.10.2022-496
KARAR TARİHİ VE NO : 26.10.2022-15402

TOPLANTI YERİ
ADANA

Mersin İli, Erdemli İlçesi, Kumkuyu Akdeniz Mahallesi, Pirgayipli Mevkii, Mülkiyeti hazineye ait, 163 ada 1 parselde tespiti yapılan işliğin tesciline ilişkin; Mersin Otoyolu Yatırım ve İşletme A.Ş.' nin 18.07.2022 tarih ve 018 sayılı yazısı, Adana Kültür Varlıklarını Koruma Bölge Kurulu Müdürlüğünün 12.09.2022 tarih ve 2903571 sayılı kurum görüşleri istenen yazısı, Mersin Çevre, Şehircilik ve İklim Değişikliği İl Müdürlüğünün 20.09.2022 tarih ve 4555496 sayılı yazısı, DSİ 6. Bölge Müdürlüğünün 29.09.2022 tarih ve 2701685 sayılı yazısı, Mersin İmar ve Şehircilik Dairesi Başkanlığının 05.10.2022 tarih ve 412553 sayılı yazısı, Adana Kültür Varlıklarını Koruma Bölge Kurulu Müdürlüğü uzmanlarınca hazırlanan 21.10.2022 tarih ve 1673590 sayılı yerinde inceleme raporu ve ekleri okundu, konunun işlem dosyası incelendi, yapılan görüşmeler sonucunda;

Mersin İli, Erdemli İlçesi, Kumkuyu Akdeniz Mahallesi, Pirgayipli Mevkii, Mülkiyeti hazineye ait, 163 ada 1 parselde tespiti yapılan işliğin, 2863 sayılı Yasanın 6. maddesi kapsamında taşınmaz kültür varlığı niteliği taşıdığı Koruma Bölge Kurulu Müdürlüğü uzmanlarınca hazırlanan 21.10.2022 tarih ve 1673590 sayılı rapordan anlaşıldığından korunması gerekli taşınmaz kültür varlığı olarak tesciline, yapı grubunun 1. grup olarak belirlenmesine, kararımız eki haritada görülen koruma alanı sınırlarının ve anıt fişinin uygun olduğuna karar verildi.

r.

24

KUMKUYU AKDENİZ PIRGAYIPLI MEVKİİ İŞLİK TESCİL VE KORUNMA ALANI HARİTASI

İL: MERSİN

İLÇE: ERDEMLİ

MAHALLE: KUMKUYU AKDENİZ

ADA/PARSEL: 163/1

ADANA KÜLTÜR VARLIKLARINI KORUMA BÖLGE KURULUNUN 26.10.2022 GÜN VE 15402 SAYILI KARAR EKİDİR.

ADANA KÜLTÜR VARLIKLARINI KORUMA BÖLGE KURULU ONAYI

BASKAN

BASKAN YRD.

ÜYE

ÜYE

ÜYE

ÜYE

ÜYE

ÜYE

ÜYE

[Handwritten signatures and stamps]

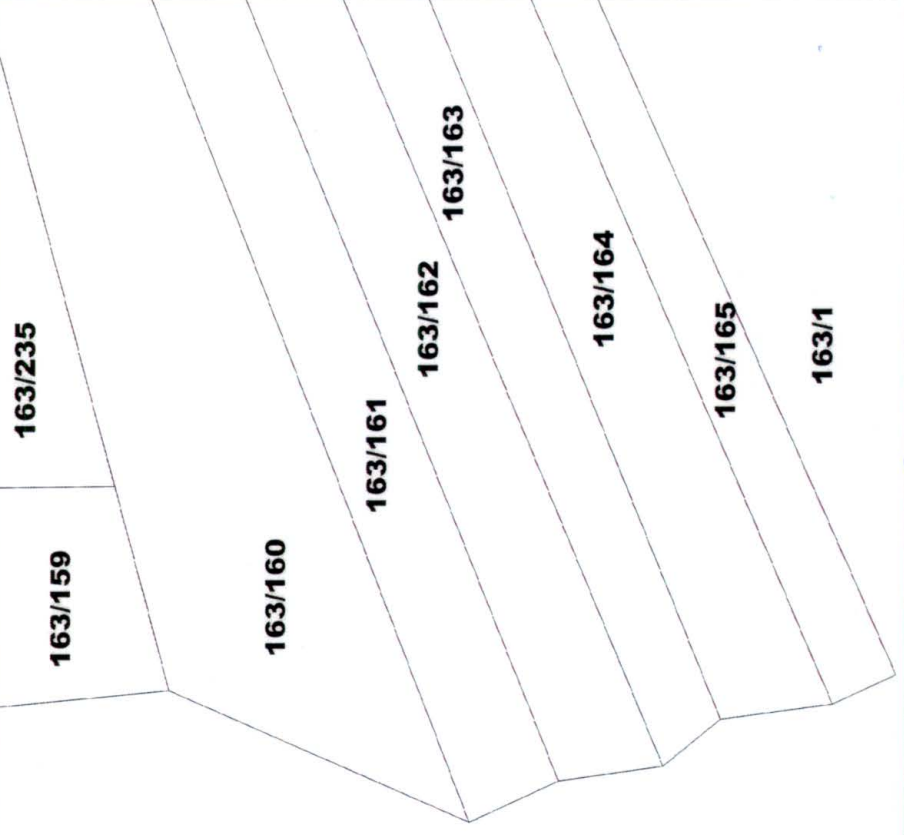

Ada	Alan
KORUNMAALANI	941.081

KOORDİNAT ÖZET ÇİZELGESİ

Nokta No	UTM 3 ITRF 96		UTM 6 ED 50	
	(UTM)Universal Y	Trans	(UTM)Universal Y2	Trans
1	607315.208	4044169.710	607307.833	4042726.791
2	607334.589	4044185.804	607327.206	4042742.879
3	607336.410	4044199.356	607329.027	4042716.941
4	607301.762	4044196.111	607294.392	4042713.197
5	607299.627	4044183.621	607292.258	4042740.696

LEJANT
..... KORUNMA ALANI SINIRI
—— KADASTRAL PARSEL SINIRI

HAZIRLAYANLAR
Ömer ANICIBALI
Fotocopy

Leyla MİRZİLİ
Naze AŞTIRMAÇI
Leyla MİRZİLİ
Herife MİRZİLİ

[Handwritten mark]

AVRUPA KONSEYİ		DOĞAL VE KÜLTÜREL VARLIKLARI KORUMA ENVANTERİ (D.K.V.K.E.)				ANIT		Envanter No:	
T Ü R K İ Y E		KÜLTÜR VARLIKLARI VE MÜZELER GENEL MÜDÜRLÜĞÜ						Harita No:	
İLİ:	MERSİN	İLÇESİ:	Erdemli	MAHALLE / MEVKİİ:	Kumkuyu Akdeniz mah.		YAPI GRUBU		
SOKAK / NO:		PAFTA:		ADA:	163	PARSEL:	1	KORUMA DERECESESİ	1 X 2
ADI:	İşlik	YAPTIRAN:		YAPAN:		MİMARİ ÇAĞI:			
		YAPIM TARİHİ:		KİTABE:		VAKFİYE:			
GENEL TANIM:		Kaya oygu işlik.							
KORUMA DURUMU:	İYİ	TAŞIYICI YAPI	DIŞ YAPI	ÜST YAPI	İÇ YAPI	SÜSLEME ELEMANI	RUTUBET	x	YOK
	x ORTA								İZİ VAR
	KÖTÜ								ÖNEMLİ
VAZİYET PLANI:					FOTOĞRAF:				
GÖZLEMLER:		Doğal Tahribatlar mevcut.							
BUGÜNKÜ SAHİBİ:			BAKIMDAN SORUMLU OLAN:						
YAPILAN ONARIMLAR:		Bilinmiyor							
AYRINTILI TANIM:					TEKNİK BİLGİLER:				
<p>Mersin İli, Erdemli İlçesi, Kumkuyu Akdeniz Mahallesi, Pırgayıpli Mevkii, 163 ada 1 parselde yer alan kültür varlığı "işlik" ana kayaya oyulmuş dairevi formda biriktirme havuzundan oluşmaktadır. Ezme teknesinin üzerinin taş yığını ile dolu olduğundan sadece köşe kısmı tespit edilebilmiştir.</p> <p style="text-align: center;">Adana Kültür Varlıkları Koruma Bölge Kurulunun 26.10.2022 gününde sayılı Karar Ekidir</p> <p style="text-align: center;">Adana Kültür Varlıkları Koruma Bölge Kurulu Onayı</p> <p>Başkan <i>[İmza]</i> Başkan Yrd. <i>[İmza]</i> Üye <i>[İmza]</i> Üye <i>[İmza]</i> Üye <i>[İmza]</i> Üye <i>[İmza]</i> Üye <i>[İmza]</i></p>					İSITMA SİSTEMİ:				
					KANALİZASYON:				
					SU:				
					ELEKTRİK:				
ÖZGÜN KULLANIMI:					İşlik				
BUGÜNKÜ KULLANIMI:					Metruk				
ÖNERİLEN KULLANIMI:					Turizm Amaçlı				
HAZIRLAYANLAR:					Esengül MİRİK Müze Araştırmacısı <i>[İmza]</i>				
Ömer AVCIBAŞI Arkeolog <i>[İmza]</i>									
KONTROL EDEN:					<p style="text-align: center;">Adana Kültür Varlıkları Koruma Bölge Kurulu</p> <p style="text-align: center;">Alınla PAMPAL Koruma Bölge Kurulu Müdürü V.</p>				
YAYIN DİZİNİ:					EKLER				

FOTOĞRAF:

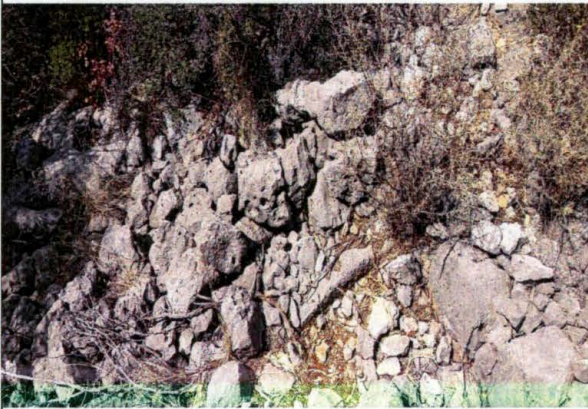

h → 85 f →