

T.C.
KÜLTÜR VE TURİZM BAKANLIĞI
ADANA KÜLTÜR VARLIKLARINI KORUMA BÖLGE KURULU
KARAR

TOPLANTI TARİHİ VE NO: 25.10.2022-495
KARAR TARİHİ VE NO : 25.10.2022-15367

TOPLANTI YERİ
ADANA

Mersin ili, Silifke ilçesi, Ovacık Mahallesi, özel mülkiyete ait 597 parselde tespiti yapılan İşlik ve Sarnıcın tesciline ilişkin; Mersin Valiliği İl Kültür ve Turizm Müdürlüğü'nün 01.08.2022 tarih ve 2758839 sayılı yazısı, Adana Koruma Kurulu Müdürlüğü'nün 23.08.2022 tarih ve 2838615 yazısı, Mersin Çevre, Şehircilik ve İklim Değişikliği İl Müdürlüğü'nün 4432834 sayılı görüş yazısı, Mersin Büyükşehir Belediye Başkanlığının 12.09.2022 tarih ve 395768 sayılı görüş yazısı, Devlet Su İşleri Genel Müdürlüğü 6, Bölge Müdürlüğü'nün bila tarih ve 2681653 sayılı yazısı, Adana Koruma Bölge Kurulu Müdürlüğü uzmanlarınca hazırlanan 17.10.2022 tarih ve 1664271 sayılı yerinde inceleme raporu okundu, ekleri ve işlem dosyası incelendi, yapılan görüşmeler sonucunda;

Mersin ili, Silifke ilçesi, Ovacık Mahallesi, özel mülkiyete ait 597 parselde tespit edilen İşlik ve Sarnıcın 2863 sayılı Yasanın 6. Maddesi kapsamında kültür varlığı niteliği taşıdığı Koruma Bölge Kurulu Müdürlüğü uzmanlarınca hazırlanan 17.10.2022 gün ve 1664271 sayılı rapordan anlaşıldığından korunması gerekli taşınmaz kültür varlığı olarak tesciline, yapı grubunun 1.grup olarak belirlenmesine, kararımız eki anıt fişi ve 1/1000 ölçekli kadastral haritada belirtilen koruma alanı sınırlarının uygun olduğuna karar verildi.

←

OVACIK HANÇERLİ MEVKİLİ 1. GRUP ANIT TESCİL VE KORUNMA ALANI HARİTASI

İL: MERSİN

İLÇE: SİLİFKİ

MAHALLE: OVACIK

ADA/PARSEL: 0/597

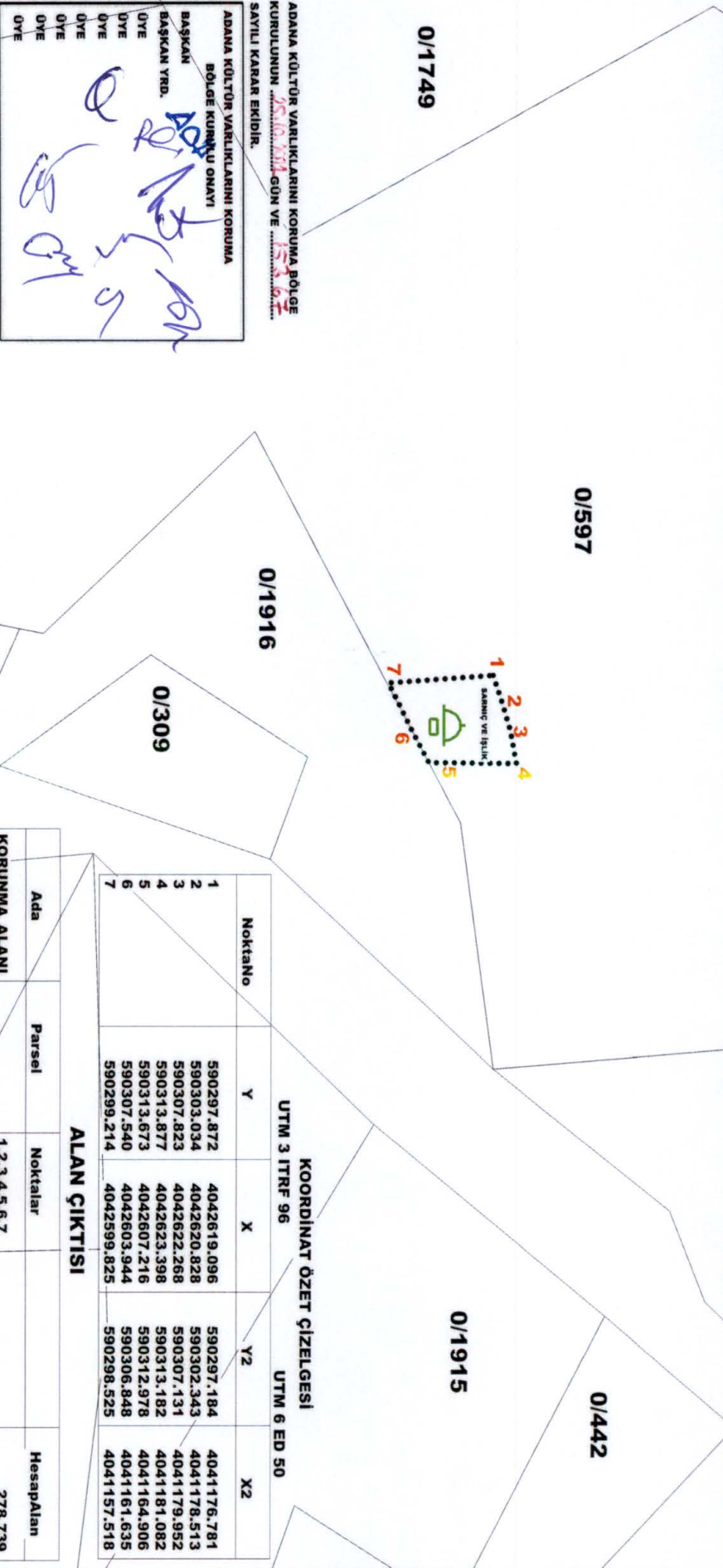

KOORDİNAT ÖZET ÇİZELGESİ

Nokta No	UTM 3 İTRF 96		UTM 6 ED 50	
	Y	X	YZ	XZ
1	590297,872	4042619,096	590297,184	4041176,781
2	590303,034	4042620,828	590302,343	4041178,513
3	590307,823	4042622,268	590307,131	4041179,952
4	590313,877	4042623,398	590313,182	4041181,082
5	590313,673	4042607,216	590312,978	4041164,906
6	590307,540	4042603,944	590306,848	4041161,635
7	590299,214	4042599,825	590298,525	4041157,518

ALAN ÇIKTISI

Ada	Parsel	Noktalar	Hesap Alan
		1,2,3,4,5,6,7	278,739

HAZIRLAYANLAR

[Signature]

[Signature]

[Signature]

LEJANT
SARINCI
İŞLİK
KORUNMA ALANI SINIRI
KADASTRAL PARSEL SINIRI

AVRUPA KONSEYİ	DOĞAL VE KÜLTÜREL VARLIKLARI KORUMA ENVANTERİ DKVKE		ANIT	ENVANTER NO:				
TÜRKİYE	KÜLTÜR VARLIKLARI VE MÜZELER GENEL MÜDÜRLÜĞÜ		HARİTA NO:					
İL:MERSİN	İLÇESİ: Silifke	MAHALLE KÖY MEVKİİ: Ovacık Mahallesi-Hançerli Mevkii		KORUMA GRUBU				
ADRES:		PAFTA: ADA:PARSEL: 597	KORUMA DERECESİ	1.Grup Yapı X	2.Grup Yapı			
		YAPAN: -						
ADI: Sarnıç ve İşlik	YAPIM TARİHİ:	YAPTIRAN:	MİMARİ ÇAĞI:					
		KİTABE:	VAKFIYE:					
GENEL TANIMI: Mersin ili, Silifke ilçesi, Ovacık Mahallesi, 597 parselde, parselin güneydoğusunda işlik ve sarnıcın iç içe kullandığı yapıdır.								
KORUMA DURUMU:	IYI	TAŞIYICI YAPI:	DIŞ YAPI:	ÜST YAPI:	İÇ YAPI:	SÜSLEME ELEMANI:	RUTUBET :	YOK
	ORTA							İZİ VAR
	KÖTÜ							ÖNEMLİ

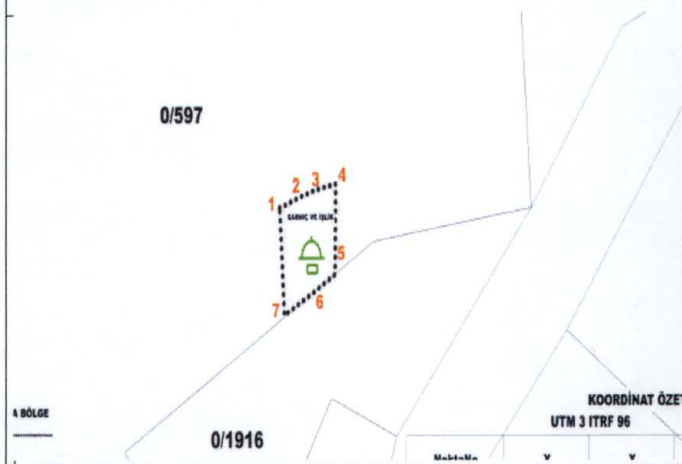

BUGÜNKÜ SAHİBİ:	BAKIMINDAN SORUMLU KURUM:
-----------------	---------------------------

YAPILAN ONARIMLAR:

AYRINTILI TANIM: Mersin ili, Silifke İlçesi, Ovacık Mahallesi, 597 parsel numaralı taşınmazın güneydoğusunda işlik ve sarnıcın iç içe kullanıldığı Ana Kayaya yapılmış yapıdır. Günümüze çok iyi durumda korunmuş olarak gelmiştir. Sarnıç Yapısının ağız kısmına tahta kapak yapılarak kapatılmış, içi su doludur.

TEKNİK BİLGİLER:	SU	ELEKTRİK	ISITMA
------------------	----	----------	--------

ORJİNAL KULLANIMI:

BUGÜNKÜ KULLANIMI:

ÖNERİLEN KULLANIM:

TESCİL KARARI:

HAZIRLAYANLAR:
Kader AVCIBAŞI Müze Araştırmacısı
Esmâ KİSER Arkeolog
Hüseyin TEKİN Arkeolog

Adana Kültür Varlıklarını
Koruma Bölge Kurulu Onayı

Başkan: *Adan*
Başkan Yardımcısı: *A*
Üye: *per*
Üye: *kg*
Üye: *...*
Üye: *...*
Üye: *...*

Adana Kültür Varlıklarını
Koruma Bölge Kurulunun
25.10.2011 gününde 15367 sayılı
Karar Ekidir

YAYIN DİZİNİ:	EKLER:	ONAY: M. Evren KAYA Koruma Bölge Kurulu Müdürü V.
---------------	--------	--

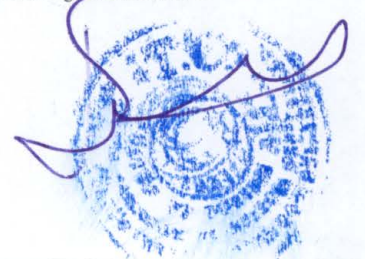

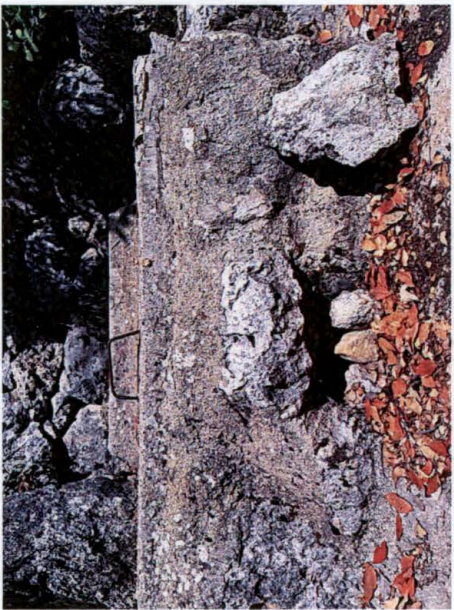
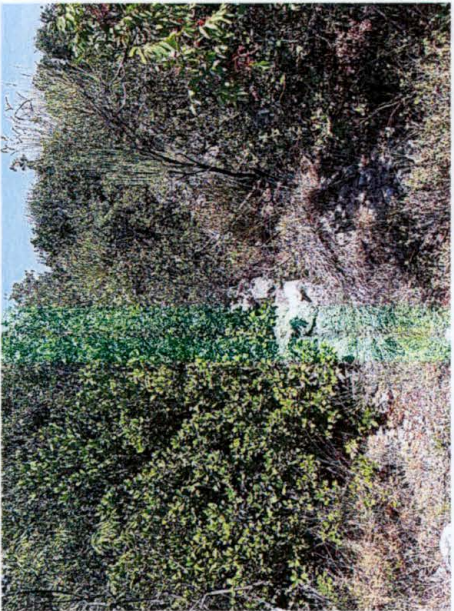
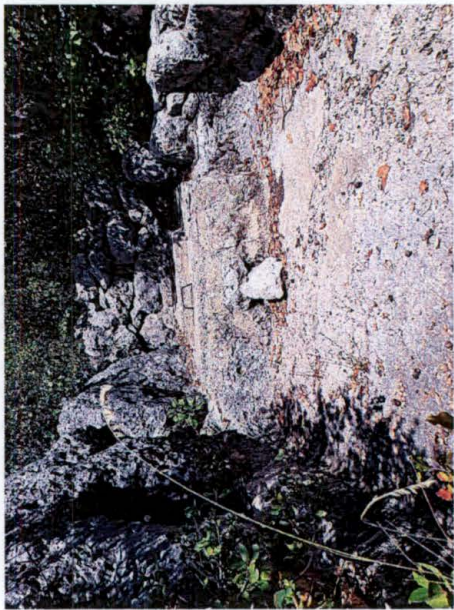
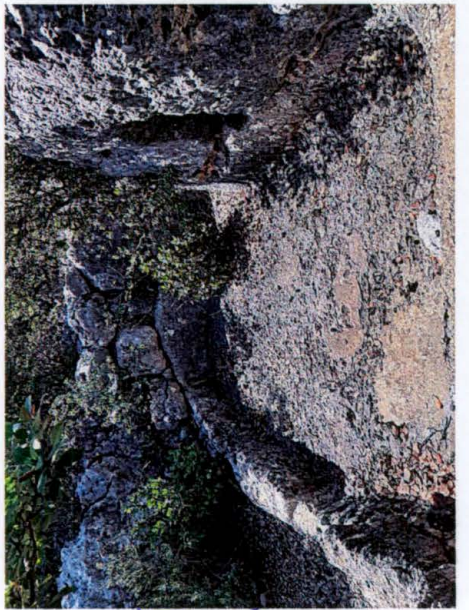
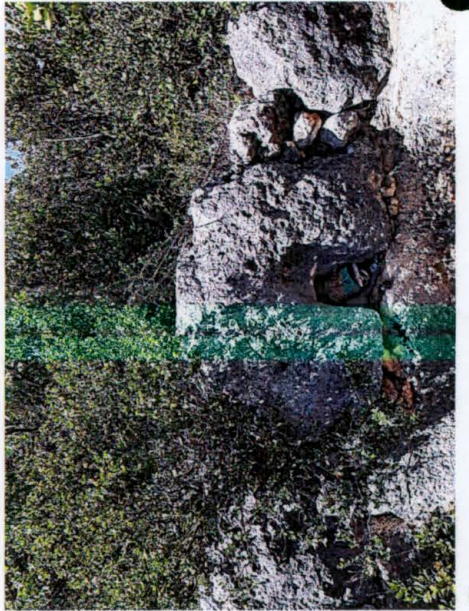
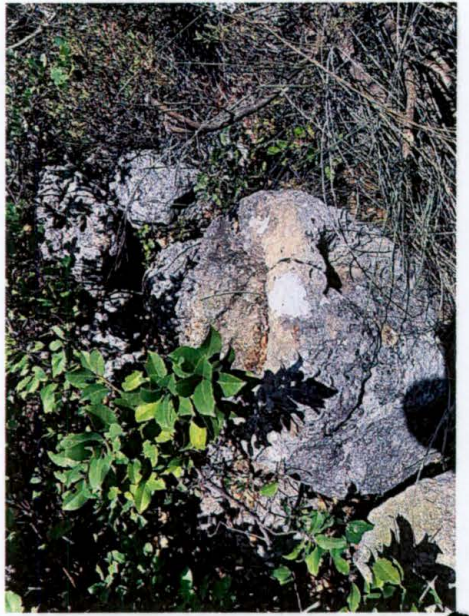

14

SA 4

SA 4