

T.C.
KÜLTÜR VE TURİZM BAKANLIĞI
ADANA KÜLTÜR VARLIKLARINI
KORUMA BÖLGE KURULU

KARAR

TOPLANTI TARİHİ VE NO:23.07.2020-385
KARAR TARİHİ VE NO :23.07.2020-12545

TOPLANTI YERİ
ADANA

Adana ili, Ceyhan ilçesi, Yelibel Mahallesi, özel mülkiyete ait 269 parselde tespit edilen çeşmenin (Ç-4) tescili ve koruma alanı önerisine ilişkin; Kurulumuzun 27.06.2019 gün ve 11374 sayılı kurul kararı, Adana Vakıflar Bölge Müdürlüğünün 14.02.2019 gün ve 25270 sayılı yazısı ve eki Adana Vakıflar Bölge Müdürlüğü uzmanlarınca hazırlanan 13.02.2019 günlü rapor, Bölge Kurulu Müdürlüğünün 15.04.2019 gün ve 324810 sayılı yazısı, DSİ 6.Bölge Müdürlüğünün 03.05.2019 gün ve 289900 sayılı yazısı, Adana Büyükşehir Belediyesi İmar ve Şehircilik Daire Başkanlığının 06.05.2019 gün ve 16190 sayılı yazısı, Bölge Kurulu Müdürlüğü uzmanlarınca hazırlanmış 03.07.2020 gün ve 263310 sayılı raporu okundu, ekleri ve konunun işlem dosyası incelendi, yapılan görüşmeler sonucunda;

Adana ili, Ceyhan ilçesi, Yelibel Mahallesi, özel mülkiyete ait 269 parselde tespit edilen çeşmenin (Ç-4) 2863 sayılı yasa kapsamında korunması gerekli taşınmaz kültür varlığı olarak tesciline, koruma grubunun "1. Grup yapı" olarak belirlenmesine, kararımız eki kadastral haritada gösterilen koruma alanı sınırlarının uygun olduğuna karar verildi.

YELLİBEL-Ç4 ÇEŞME KORUMA ALANI HARİTASI

İLİ : ADANA

MAHALLESİ: YELLİBEL

ADA/PARSEL: 269 (ÇEŞME)

ADA/PARSEL: 189,269,357 (KORUMA ALANI)



ÖLÇEK:1/2000

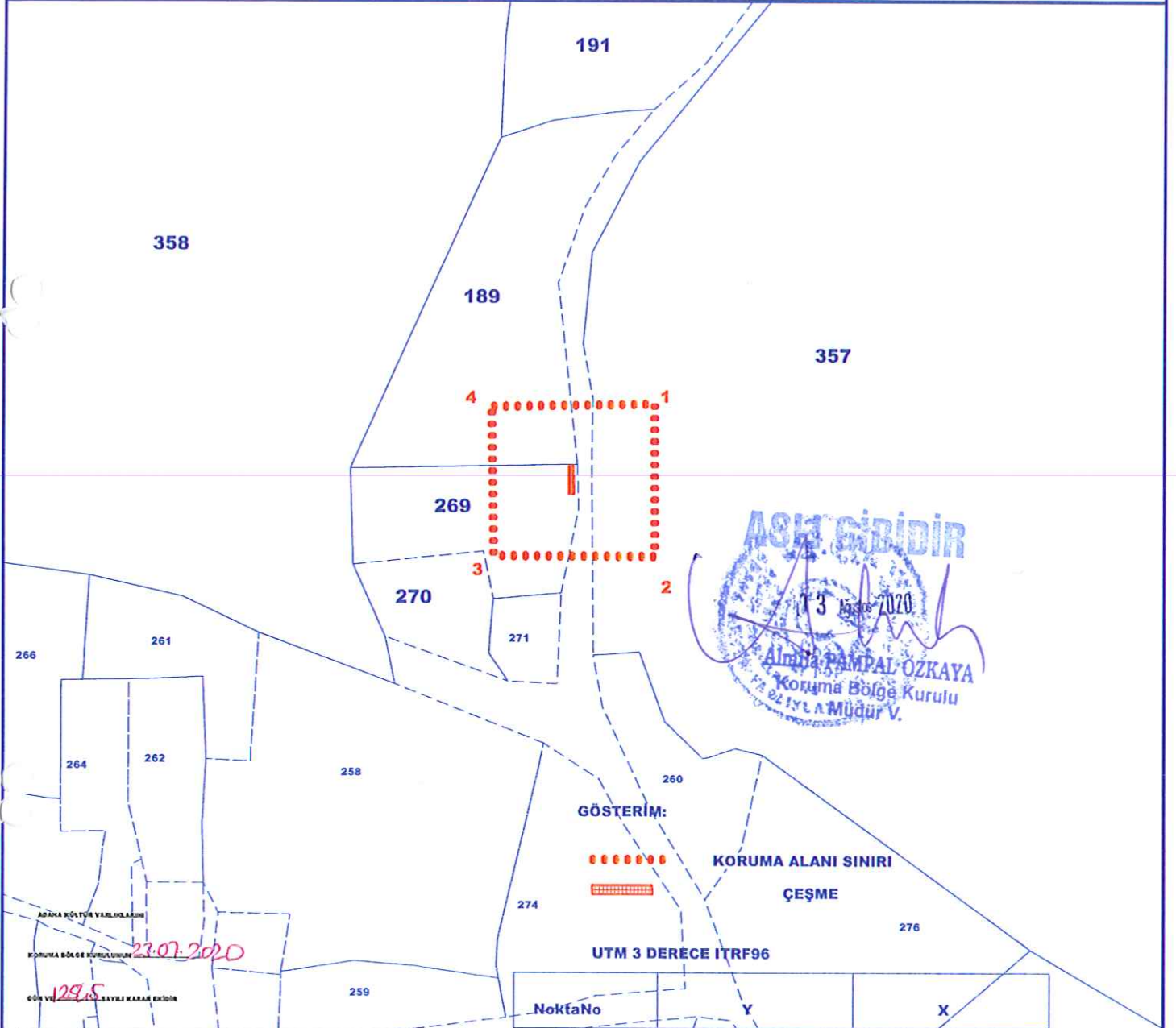

NoktaNo	Y	X
1	476581.102	4082106.645
2	476581.217	4082057.035
3	476528.557	4082057.188
4	476527.779	4082105.752
Ç1	476554.539	4082086.397 ²¹⁶
Ç2	476554.776	4082077.278
Ç3	476552.881	4082077.278
Ç4	476552.881	4082086.397

ADANA KÜLTÜR VARLIKLARINI KORUMA BÖLGE MÜDÜRLÜĞÜ
23.07.2020
129.5
GÖRÜŞME SAYILI KARAR EKİDİR

ADANA KÜLTÜR VARLIKLARINI KORUMA BÖLGE MÜDÜRLÜĞÜ
BÖLGE MÜDÜRÜ
BAŞKAN
BAŞKAN YERLİ
ÇİFT
ÇİFT
ÇİFT
ÇİFT
ÇİFT
ÇİFT
ÇİFT

Handwritten signatures and initials in blue ink.

Henri BEŞALTI
Sanat Tarihçisi

Gerçek İnanç CUNAL
Arkeolog

Merjem YAĞCIN
Harita Mühendisi

AVRUPA KONSEYİ	DOĞAL VE KÜLTÜREL VARLIKLARI KORUMA ENVANTERİ	ENVANTER NO:	
TÜRKİYE	D.K.V.E.	ANIT	
İLİ: ADANA	KÜLTÜR VARLIKLARINI KORUMA GENEL MÜDÜRLÜĞÜ	HARİTA NO:	
SOKAK VE KAPI NO: -	İLÇESİ: CEYHAN	KORUMA	ANITSAL
	MAHALLE VE KÖY: YELLİBEL MAHALLESİ	1	2
	KADASTRO: PAFTA: - ADA: PARSEL: 269	1	3
	YAPAN: Bilinmiyor	DERECESİ	1
ADI: ÇEŞME	YAPTIRAN: Bilinmiyor	MİMARİ ÇAĞI: 19.yy	
	YAPIM TARİHİ: 19. yy	VAKFIYE: Yok	

GENEL TANIM: SİVİL MİMARLIK ÖRNEĞİ ÇEŞME

KORUMA DURUMU	A İYİ			TAŞIYICI			A DIŞ YAPI			A ÜST YAPI			A İÇ YAPI			A SÜSLEME			A RUTUBET		
	B	C	FENA	B	C	FENA	B	C	FENA	B	C	FENA	B	C	FENA	B	C	FENA	B	C	FENA

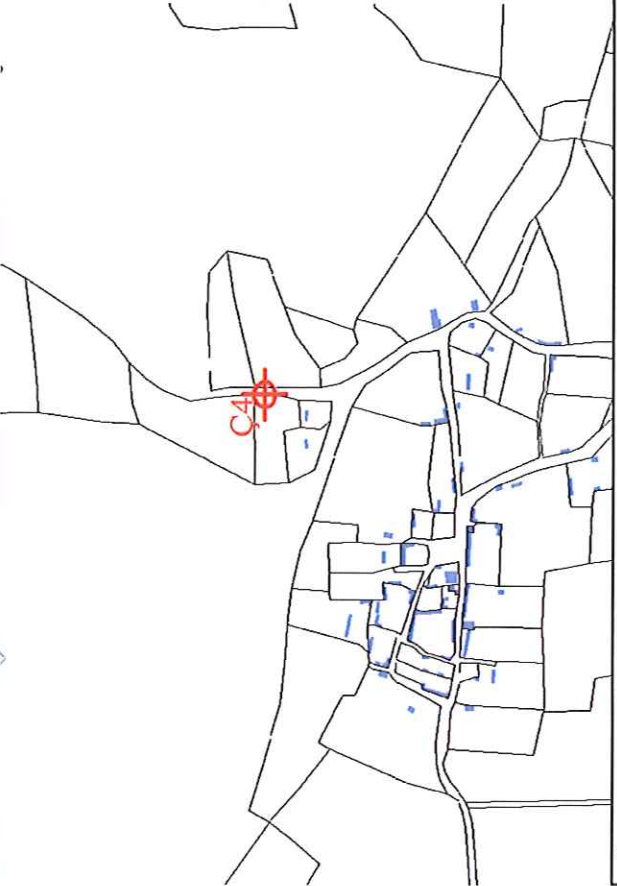

GÖZLEMLER:

BUGÜNKÜ SAHİBİ:	BAKIMINDAN SORUMLU OLAN	TEKNİK BİLGİLER	SU	ELEKTRİK	ISITMA	KANALİZASYON
ÖZEL MÜLKİYET	ÖZEL MÜLKİYET	VAR	VAR	YOK	YOK	YOK
YAPILAN ONARIMLAR: Bilinmiyor		ORJINAL KULLANIMI : ÇEŞME				
AYRINTILI TANIM		BUGÜNKÜ KULLANIMI : ÇEŞME				
Yerinde yapılan incelemede, çeşmenin Yelibel Mahallesinin merkezinin dışında yol üzerinde; bulunduğu yere göre "bağımsız çeşme" niteliğinde olduğu, yaklaşık 6.00x1.82m ölçülerinde L plan şeması şeklinde konumlanmış olup sıralı kesme taştan yapılmıştır. Sıralı taşların üzerine çimento esaslı beton ile müdahale edildiği görülmüştür. Yapının 2 bölmeli yalağı ve 1 adet çeşmesi bulunmaktadır. Çeşmenin (Ç4) musluğunun çevresi esaslı beton siva ile oldukça müdahale edildiği ve duvarlarında yer yer çatlakların olduğu görülmüştür. Kesme taşların en üst sırasında bulunan silmeler dışında başka bir mimari öge bulunmayan yapının suyu akmaktadır. Çeşmenin (Ç4) yapılış tarihi kesin olarak bilinmemektedir. Ancak Yelibel Mahallesinde bulunan çeşme (Ç2) ile olan benzerliğinden hareketle yapıyı 19. Yüzyıla tarihlendirmenin yerinde olacağı düşünülmektedir.						
YAYIN DİZİNİ		HAZIRLAYANLAR:				
		Ulaş YILDIRIM BÜYÜKKELEŞ Mimarı				
		Sevgi SAĞOL Y. Mimarı				
		KONTROL EDEN: Rabia UÇ KARALAR Şube Müdürü (Mimar)				
		ONAYLAYAN: Ahmet DEVELİ Bölge Müdürü V.				

YAYIN DİZİNİ	EKLER	VAR
	RAPOR	VAR
	FOTOĞRAF	VAR
	RÖLÖVE PROJESİ	YOK
	RESTORAS YON PROJESİ	YOK
	HARİTA	YOK
	KROKİ	YOK
	KİTABE	YOK
	VAKFIYE	YOK
	DİĞER	-

Adana Kültür Varlıklarını Koruma Bölge Kurulunun 23.03.2020 tarihli 12565 sayılı Kararı Ekidir.

Koru Bölgesi Kurulunun Onayı:

Başkan
Başkan
Üye
Üye
Üye
Üye
Üye
Üye

REVİZYON

ALPTEPE PAMPAL OZKAYA
Konya Bölge Kurulu
Müdürü