

T.C.  
**KÜLTÜR VE TURİZM BAKANLIĞI**  
ADANA KÜLTÜR VARLIKLARINI  
KORUMA BÖLGE KURULU

KARAR

TOPLANTI TARİHİ VE NO:23.07.2020-385  
KARAR TARİHİ VE NO :23.07.2020-12544

TOPLANTI YERİ  
ADANA

Adana ili, Ceyhan ilçesi, Yelibel Mahallesi, tapulama harici alanda tespit edilen çeşmenin (Ç-2) tescili ve koruma alanı önerisine ilişkin; Kurulumuzun 26.07.2019 gün ve 11480 sayılı kurul kararı, Adana Vakıflar Bölge Müdürlüğünün 14.02.2019 gün ve 25270 sayılı yazısı ve eki Adana Vakıflar Bölge Müdürlüğü uzmanlarınca hazırlanan 12.02.2019 günlü rapor, Bölge Kurulu Müdürlüğünün 09.04.2019 gün ve 304872 sayılı yazısı, DSİ 6.Bölge Müdürlüğünün 03.05.2019 gün ve 289900 sayılı yazısı, Adana Büyükşehir Belediyesi İmar ve Şehircilik Daire Başkanlığının 10.06.2019 gün ve 19834 sayılı yazısı, Bölge Kurulu Müdürlüğü uzmanlarınca hazırlanmış 03.07.2020 gün ve 263298 sayılı raporu okundu, ekleri ve konunun işlem dosyası incelendi, yapılan görüşmeler sonucunda;

Adana ili, Ceyhan ilçesi, Yelibel Mahallesi, tapulama harici alanda tespit edilen çeşmenin (Ç-2) 2863 sayılı yasa kapsamında korunması gerekli taşınmaz kültür varlığı olarak tesciline, koruma grubunun "1. Grup yapı" olarak belirlenmesine, kararımız eki kadastral haritada gösterilen koruma alanı sınırlarının uygun olduğuna karar verildi.

# YELLİBEL-Ç2 ÇEŞME KORUMA ALANI HARİTASI

İLİ : ADANA

İLÇESİ: CEYHAN

MAHALLESİ: YELLİBEL

ADA/PARSEL: ...(ÇEŞME)

ADA/PARSEL: 79,180,182,183,184 (KORUMA ALANI)



ÖLÇEK:1/2000

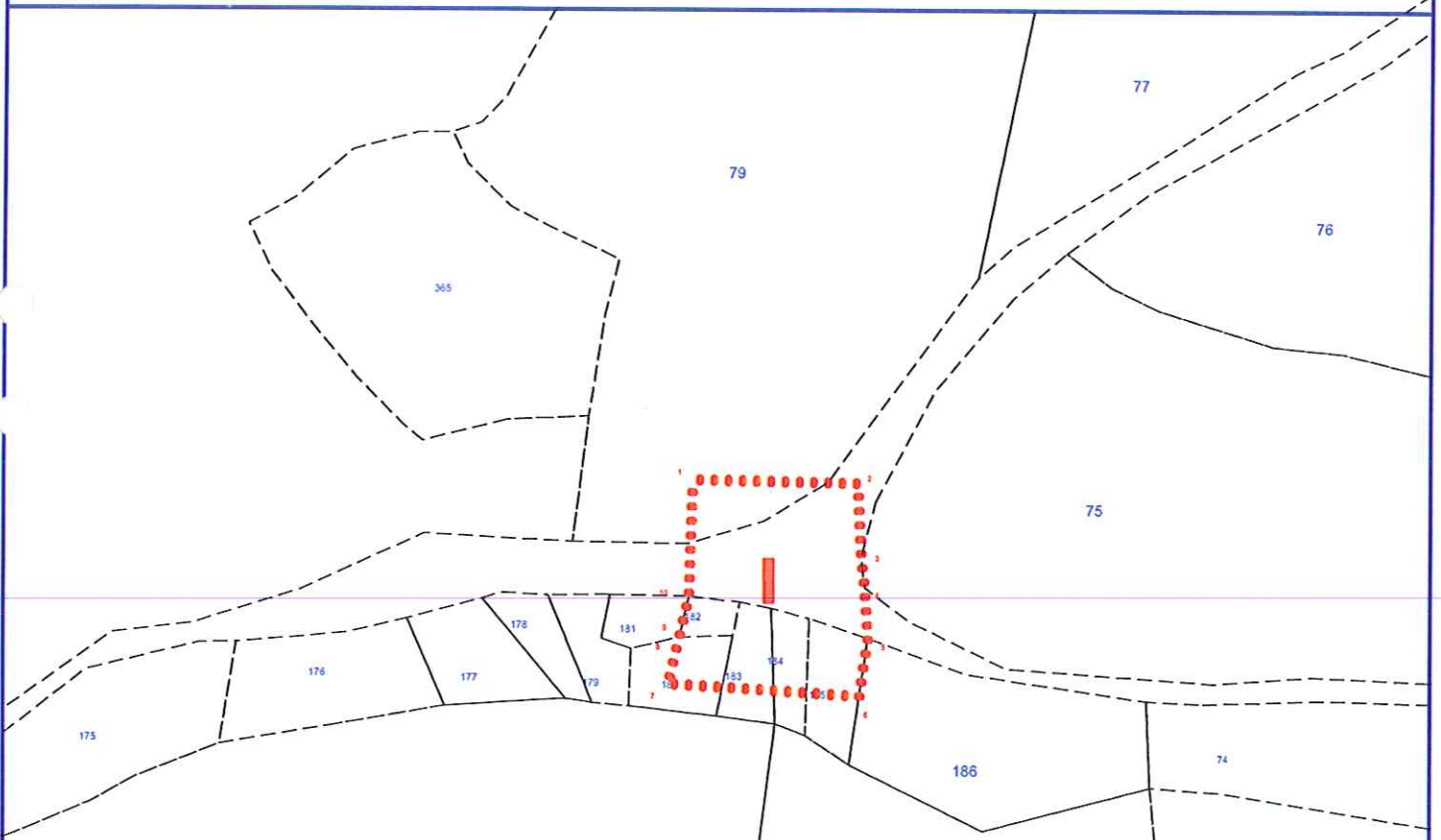

GÖSTERİM:

●●●●●●●●●● KORUMA ALANI SINIRI  
— ÇEŞME

UTM 3 DERECE ITRF96

NoktaNo	Y	X
1	475716.819	4081664.196
2	475760.862	4081663.360
3	475761.819	4081643.855
4	475762.762	4081635.684
5	475763.663	4081622.335
6	475761.390	4081606.982
7	475710.277	4081610.141
8	475713.333	4081622.525
9	475713.990	4081625.330
10	475715.866	4081633.339
Ç1	475735.776	4081643.242
Ç2	475738.446	4081643.242
Ç3	475738.446	4081631.701
Ç4	475735.894	4081631.701

12.04.2020

12.04.2020



Kerem BEŞALTI  
Sanat Tarihçisi

Gerçek İnanç CUDAL  
Arkeolog

Meryem YALÇIN  
Harita Mühendisi

AVRUPA KONSEYİ	DOĞAL VE KÜLTÜREL VARLIKLARI KORUMA ENVANTERİ	ENVANTER NO:	
TÜRKİYE	KÜLTÜR VARLIKLARINI KORUMA GENEL MÜDÜRLÜĞÜ	HARITA NO:	
İLİ: ADANA	İLÇESİ: CEYHAN	KORUMA	ANITSAL
SOKAK VE KAPI NO: -	KADASTRO: PAFTA: - ADA: PARSEL:	DERECESİ	ÇEVRESEL
ADI: ÇEŞME	YAPTIRAN: Bilinmiyor	MİMARİ ÇAĞI: 19.yy	
	YAPIM TARİHİ: 19. yy	VAKFIYE: Yok	

GENEL TANIM: SİVİL MİMARLIK ÖRNEĞİ ÇEŞME

KORUMA DURUMU	A İYİ	TAŞIYICI	A DIŞ YAPI	A ÜST YAPI	A İÇ YAPI	A SÜSLEME	A RUTUBET	A YOK
	B ORTA		B	B	B	B ELAMANLARI	B	B İZİ VAR
	C FENA		C	C	C	C	C	C ÖNEMLİ

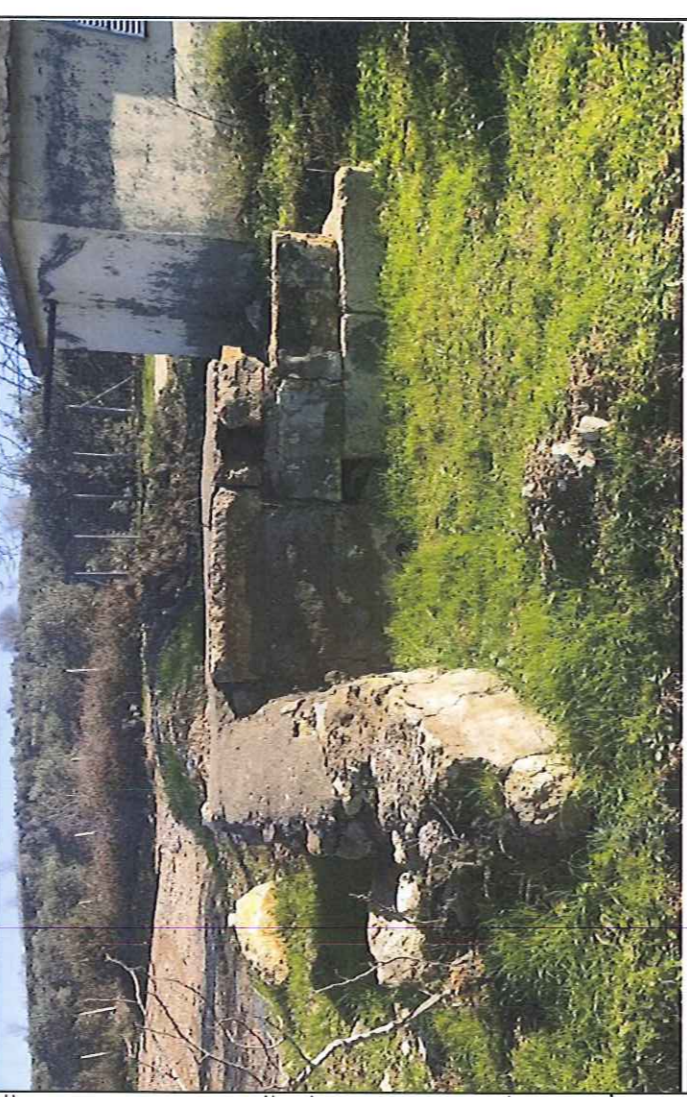

GÖZLEMLER:

BUGÜNKÜ SAHİBİ:	BAKIMINDAN SORUMLU OLAN	TEKNİK BİLGİLER	SU	ELEKTRİK	ISITMA	KANALİZASYON
BİLİNİYOR	BİLİNİYOR		YOK	YOK	YOK	YOK
YAPILAN ONARIMLAR: Bilinmiyor		ORJINAL KULLANIMI : ÇEŞME				
AYRINTILI TANIM		BUGÜNKÜ KULLANIMI : ÇEŞME				
Yerinde yapılan incelemede, çeşmenin Yelibel Mahallesinin merkezine yaklaşık 500 m dışında yol üzerinde; bulunduğu yere göre "bağımsız çeşme" niteliğinde olduğu, yaklaşık 2.50x3.23 ölçülerinde L plan şeması şeklinde konumlanmış olup sıralı kesme taştan yapıldığı tespit edilmiştir. Sıralı taşların yer yer kaydığı, yapının oldukça deforme olduğu ve üzerine çimento esaslı beton ile müdahale edildiği görülmüştür. Çeşmenin (Ç2) yanında bulunan taşın üzerinde bir kitabenin bulunduğu ve kitabenin üzerinde yapım yılının (H 1256) olarak yazıldığından 1840(M) yılında yapıldığı anlaşılmaktadır. Kitabenin bulunduğu taşın bir kısmının tahrir olduğu görülmüştür. Çeşmenin (Ç2) en alt sıra köşe taşında bir niş açılmış ve nişin ortasına su kaynağı için boşluk bırakılmıştır. Çeşmenin (Ç2) betondan dairesel küçük bir yalağı bulunmaktadır. Üzerinde herhangi bir süsleme ögesi bulunmayan yapının suyu akmamaktadır.						
YAYIN DİZİNİ		ONAYLAYAN: Ahmet DEVELİ Bölge Müdürü V.				

EKLER	
RAPOR	VAR
FOTOĞRAF	VAR
RÖLÖVE PROJESİ	YOK
RESTORAS YON PROJESİ	YOK
HARITA	VAR
KROKİ	YOK
KİTABE	VAR
VAKFIYE	YOK
DİĞER	-

Adana Kültür Varlıklarını  
Koruma Bölge Kurulunun  
23.03.2023 gün 1254 sayılı  
Karar Eki'dir

Başkan	
Başkan Yrd.	
Üye	SK
Üye	AD
Üye	AK
Üye	AK
Üye	AK
Üye	AK

