

T.C.
KÜLTÜR VE TURİZM BAKANLIĞI
ADANA KÜLTÜR VARLIKLARINI KORUMA BÖLGE KURULU
KARAR

TOPLANTI TARİHİ VE NO: 22.07.2020- 384
KARAR TARİHİ VE NO : 22.07.2020- 12524

TOPLANTI YERİ
KOZAN

Adana ili, Aladağ ilçesi, Dailer Mahallesi sınırları içerisinde yer alan 107 ada, 1, 3, 4, 58, 59 nolu parseller üzerinde bulunan Dailer Köyü 3. Derece Arkeolojik Sit Alanına ilişkin Geçiş Dönemi Koruma Esasları ve Kullanma Koşullarının belirlenmesine yönelik Adana Kültür Varlıklarını Koruma Bölge Kurulu Müdürlüğünün 21.02.2020 gün ve 167095 sayılı ile 21.02.2020 tarih ve 170106 sayılı yazısı, Aladağ Belediye Başkanlığının 09.03.2020 tarih ve 167 sayılı yazısı, Aladağ Milli Emlak Şefliğinin 17.12.2019 tarih ve 50481 sayılı ve 27.02.2020 tarih ve 7780 sayılı yazıları, Bölge Kurulu Müdürlüğü uzmanınca hazırlanan 15.06.2020 tarih ve 404705 sayılı dosya inceleme raporu, Kurulumuzun 01.11.2013 gün ve 2932 sayılı kararı okundu, ekleri ve konunun işlem dosyası incelendi, yapılan görüşmeler sonucunda,

Adana ili, Aladağ ilçesi, Dailer Mahallesi sınırları içerisinde yer alan 107 ada, 1, 3, 4, 58, 59 nolu parseller üzerinde bulunan Dailer Köyü 3. Derece Arkeolojik Sit Alanına yönelik belirlenen kararımız eki Geçiş Dönemi Koruma Esasları ve Kullanma Koşullarının uygun olduğuna (OLUMLU), 2863 sayılı yasanın 17. maddesi gereği ilgili Belediyelerce ivedilikle 1/5000 ve 1/1000 ölçekli Koruma Amaçlı Nazım ve Uygulama İmar Planlarının hazırlanarak Kurulumuza sunulmasına karar verildi.

DAİLER KÖYÜ ARKEOLOJİK SİT HARİTASI

İLİ: ADANA

İLÇESİ: ALADAĞ

KÖYÜ: DAİLER

ADA/PARSEL : 107 ADA 1, 3, 4, 58,59

Ö:1/2500

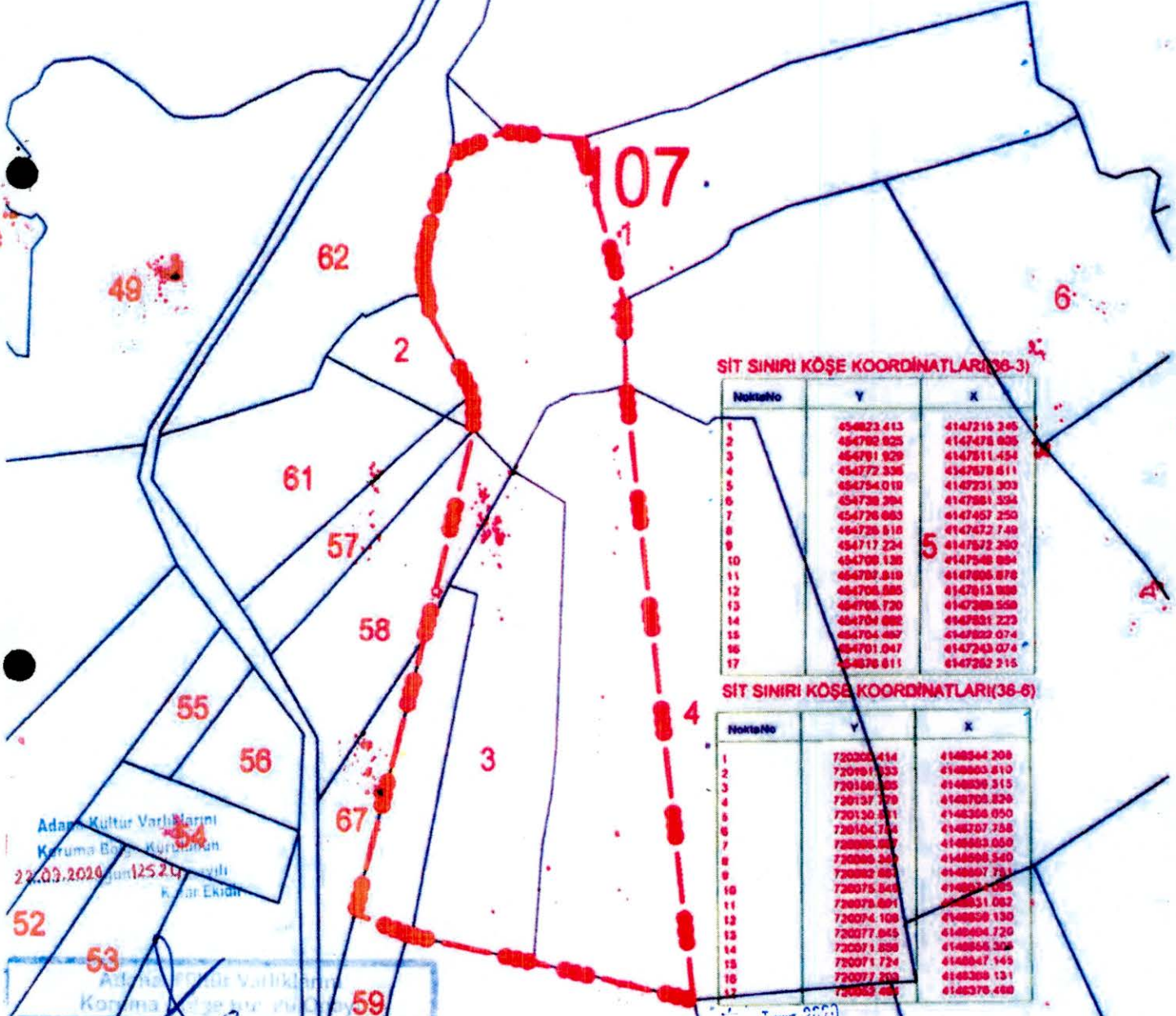

SİT SINIRI KÖŞE KOORDİNATLARI(36-3)

NoktaNo	Y	X
1	454823.413	4147216.245
2	454792.825	4147478.805
3	454791.829	4147511.454
4	454772.335	4147578.811
5	454754.019	4147731.303
6	454738.294	4147881.534
7	454736.883	4147457.250
8	454736.518	4147472.749
9	454717.234	4147572.280
10	454708.138	4147548.884
11	454707.819	4147605.878
12	454705.885	4147613.989
13	454705.730	4147388.558
14	454704.882	4147531.223
15	454704.487	4147822.074
16	454701.847	4147243.074
17	454678.811	4147262.315

SİT SINIRI KÖŞE KOORDİNATLARI(36-6)

NoktaNo	Y	X
1	720200.414	4148544.208
2	720191.533	4148583.810
3	720188.285	4148626.315
4	720137.779	4148708.829
5	720130.811	4148358.050
6	720104.734	4148307.738
7	720095.887	4148383.050
8	720086.340	4148398.540
9	720082.887	4148307.731
10	720075.848	4148321.085
11	720075.894	4148351.082
12	720074.108	4148359.130
13	720077.945	4148404.720
14	720071.888	4148358.308
15	720071.724	4148347.145
16	720077.203	4148308.131
17	720052.488	4148378.488

Adana Kültür Varlıklarını Koruma Bölge Kurulunun 22.03.2020 Tarihli 1252/2020 Sayılı Kararı Ekidir.

Şule DEMİRKIRAN
Arkeolog
42

GÖSTERİM
3.DERECE ARKEOLOJİK SİT ALANI 36

Müseyin AKILLI
Şehir Plancısı

ŞEHİR PLANI
M. PAMPAL ÖZKAYA
Koruma Bölge Kurulu
Müdür V. K.

Zehra TATIL
Mimar