

01.02.903

T.C.
KÜLTÜR VE TURİZM BAKANLIĞI
ADANA KÜLTÜR VARLIKLARINI KORUMA BÖLGE KURULU
KARAR

TOPLANTI TARİHİ VE NO:25.08.2020-388
KARAR TARİHİ VE NO :25.08.2020-12639

TOPLANTI YERİ
ADANA

Adana ili, Ceyhan ilçesi, Tumlu Mahallesinde, mülkiyeti hazineye ait, 664 ile özel mülkiyete ait, 162 parsellerde tespit edilen alanın tescili ve mülkiyeti hazineye ait 664 parselin satışına ilişkin; Karayolları 5. Bölge Müdürlüğünün 16.06.2020 gün ve 126345 sayılı görüş yazısı, DSİ 6. Bölge Müdürlüğünün 28.07.2020 gün ve 405945 sayılı görüş yazısı Adana Kültür Varlıklarını Koruma Bölge Kurulu Müdürlüğünün 09.06.2020 gün ve 387593 sayılı yazısı, Kurul Müdürlüğü uzmanlarınca hazırlanan 04.06.2020 gün ve 215068 sayılı rapor, Adana Kültür Varlıklarını Koruma Bölge Kurulu Müdürlüğünün 10.04.2020 günlü tutanak yazısı, Ceyhan Kaymakamlığı Milli Emlak Müdürlüğünün 31.10.2019 gün ve 45087 sayılı yazısı okundu, ekleri ve konunun işlem dosyası incelendi, yapılan görüşmeler sonucunda;

Adana ili, Ceyhan ilçesi, Tumlu Mahallesinde, mülkiyeti hazineye ait, 664 ile özel mülkiyete ait 162 parsellerde tespit edilen alanın, 2863 sayılı Yasa kapsamında kültür varlığı niteliği taşıdığı Kurul Müdürlüğü uzmanlarınca hazırlanan 04.06.2020 gün ve 215068 sayılı rapordan anlaşıldığından, 3'üncü Derece Arkeolojik Sit Alanı olarak tesciline, kararımız eki haritada gösterilen sit sınırlarının uygun olduğuna, mülkiyeti hazineye ait 664 parselin satışının, parselde yapılacak uygulamalar için 2863 Sayılı Yasaya tabii olduğunun ilgililere hatırlatılması koşuluyla ilke olarak uygun olduğuna, 2863 Sayılı Kanununun 13' ve 14' üncü Maddeleri uyarınca nihai görüşün Bölge Kurulu Müdürlüğünce verilmesine karar verildi.

25.08.2020
Adana Kültür Varlıklarını Koruma Bölge Kurulu
Müdürü

25.08.2020
Adana Kültür Varlıklarını Koruma Bölge Kurulu
Müdürü

25.08.2020
Adana Kültür Varlıklarını Koruma Bölge Kurulu
Müdürü

25.08.2020
Adana Kültür Varlıklarını Koruma Bölge Kurulu
Müdürü

25.08.2020
Adana Kültür Varlıklarını Koruma Bölge Kurulu
Müdürü

25.08.2020
Adana Kültür Varlıklarını Koruma Bölge Kurulu
Müdürü

25.08.2020
Adana Kültür Varlıklarını Koruma Bölge Kurulu
Müdürü

25.08.2020
Adana Kültür Varlıklarını Koruma Bölge Kurulu
Müdürü

25.08.2020
Adana Kültür Varlıklarını Koruma Bölge Kurulu
Müdürü

01-02-2020

SV

İLİ : ADANA

İLÇESİ: CEYHAN

MAHALLESİ: TUMLU

PARSELLER: 162, 664

TUMLU (1) ÜÇÜNCÜ DERECE ARKEOLOJİK SİT HARİTASI



ÖLÇEK:1/2000

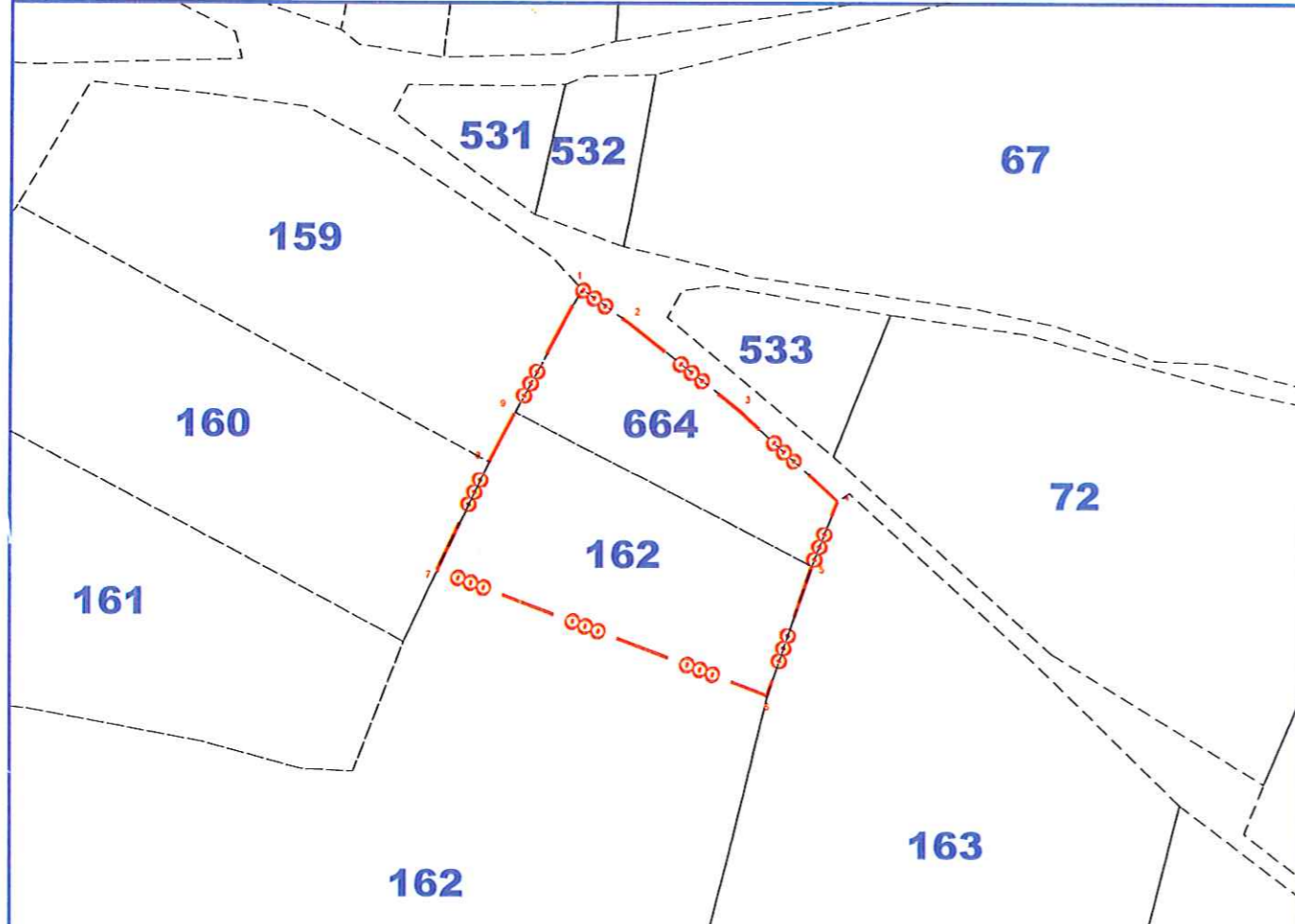

GÖSTERİM:



ÜÇÜNCÜ DERECE ARKEOLOJİK SİT SINIRI

UTM 3 DERECE ED50

ADANA KÜLTÜR VARLIKLARINI

KORUMA BÖLGE KURULUNUN 25-08-2020
12639
GÜN VE.....SAYILI KARAR EKİDİR

NoktaNo	Y	X
1	740807.55018	4116631.11944
2	740821.16563	4116621.50860
	740853.91973	4116595.78031
	740883.15042	4116568.83953
	740875.69144	4116549.73789
	740862.55218	4116511.58663
	740765.37802	4116548.45641
	740780.54138	4116580.35014
	740788.12641	4116595.01000

ADANA KÜLTÜR VARLIKLARINI KORUMA
BÖLGE KURULU ONAYI

BAŞKAN
BAŞKAN YRD.
ÜYE
ÜYE
ÜYE
ÜYE
ÜYE
ÜYE

(Signatures and stamps)

SERKAN KANAR
SANAYİ TARİHCİSİ

ŞÜCE BEMİRKIRAN
ARKEOLOG

MERYEM YALÇIN
HARİTA MÜHENDİSİ

160630/19072001

TUMLU(1) ÜÇÜNCÜ DERECE ARKEOLOJİK SİT HARİTASI

İLİ : ADANA
İLÇESİ: CEYHAN
MAHALLESİ: TUMLU
PAFTA: N35-d2-56



ÖLÇEK:1/20000

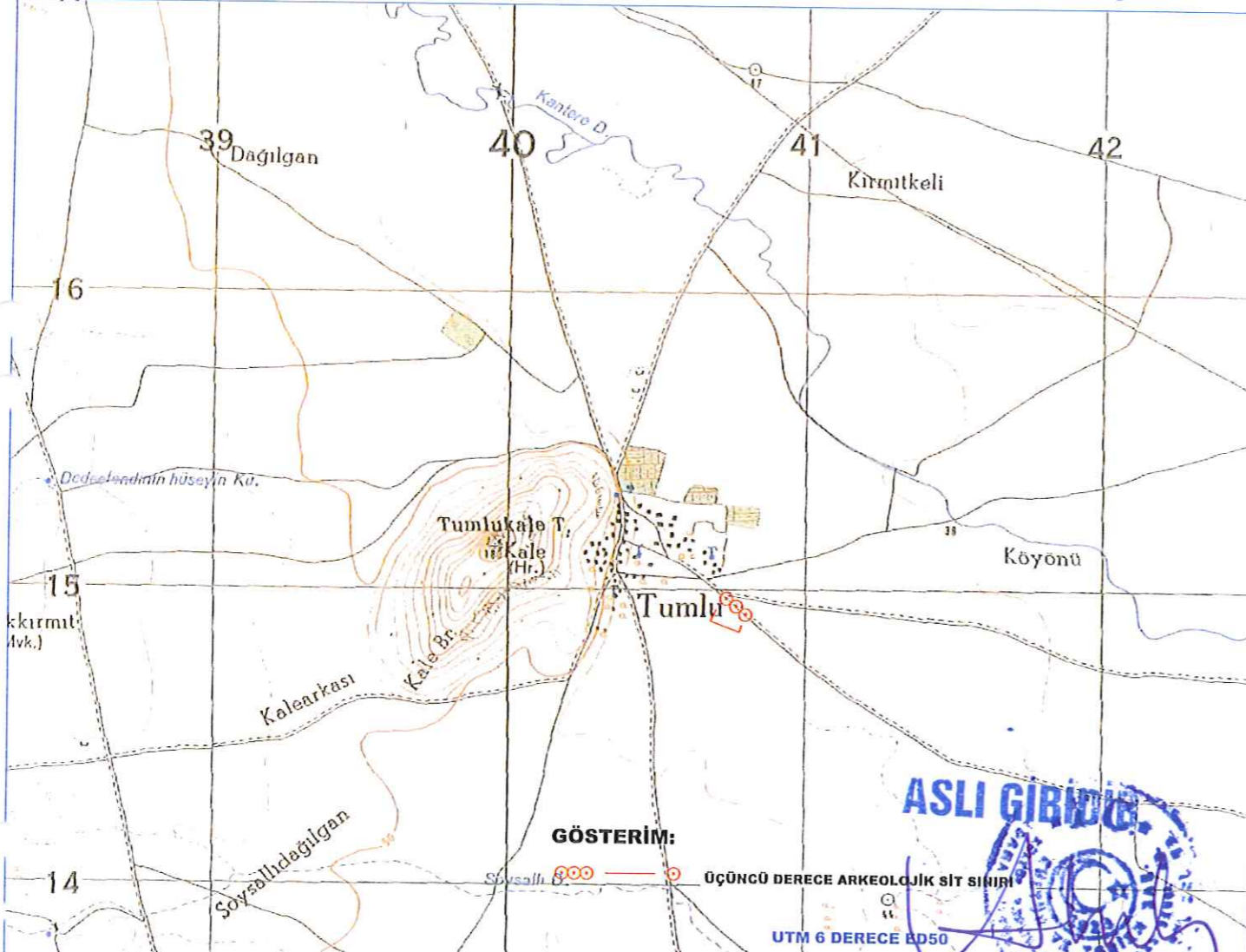

ADANA KÜLTÜR VARLIKLARINI
KORUMA BÖLGE KURULUNUN 25.08.2020
12639 SAYILI KARAR EKİDİR

ADANA KÜLTÜR VARLIKLARINI KORUMA
BÖLGE KURULU ONAYI

BAŞKAN
BAŞKAN YRD.
ÜYE
ÜYE
ÜYE
ÜYE
ÜYE
ÜYE

(Handwritten signatures and initials)

GÖSTERİM:

ÜÇÜNCÜ DERECE ARKEOLOJİK SİT SINIRI

UTM 6 DERECE RD50

NoktaNo	Y	Almila PAMPAL ÖZKAYA Koruma Bölge Kurulu Müdürü V.
1	740711.22733	4114984.46700
2	740724.83733	4114974.86000
3	740757.57833	4114949.14200
4	740786.79733	4114922.21200
5	740779.34133	4114903.11800
6	740766.20733	4114864.98200
7	740669.07204	4114901.83703
8	740684.22933	4114933.71800
9	740691.81133	4114948.37200

07 SERKAN KANARIĞ SANAT TARİHÇİSİ 41 ŞULE DEMİRKIRAN ARKEOLOG P MERYEM YALÇIN HARİTA MÜHENDİSİ

AVRUPA KONSEYİ	DOĞAL VE KÜLTÜREL VARLIKLARI KORUMA ENVANTERİ	D.K.V.K.E.	SİT	ENVANTER NO:
TÜRKİYE	KÜLTÜR VARLIKLARI VE MÜZELER GENEL MÜDÜRLÜĞÜ			HARİTA NO:
İLİ: ADANA	İLÇESİ: CEYHAN	MAHALLE KÖY VEYA MEVKİİ: TURLU MAH.	KADASTRO: ADA	PARSEL: 664-162
ADI: ARKEOLOJİK ALANI				
GENEL TANIM : İlgi yazı ile; Adana İli Ceyhan İlçesi, Turlu Mahallesi, Turlu Mahalle yerleşimi içinde tescilli Kültür varlığı Turlu Kalesine yakın konumlanan 664 parsel ve 162 parselde yoğun miktarda seramik buluntusuna rastlanılmıştır.				
ŞİMDİKİ TEHLİKELER :				
ŞİMDİKİ DURUM :				
SİT POTANSİYELİ :	3'üncü Derece Arkeolojik Sit Alanı	KORUMA DEREGESİ :	3'üncü Derece Arkeolojik Sit Alanı	
ŞİMDİKİ KORUMA :	Korumasız	HAZIRLAYANLAR :	03.08.2020	
ÖNERİLEN KORUMA :	Tescillenerek koruma altına alınması.	ŞUBH DEMİRKIRAN	Serkan KAMARİÇ	
		Arkeolog	Sanat Tarihçisi	
		KONTROL EDEN :	Almila PAMPAL ÖZKAYA	
			Bölge Kurulu Müdür V.	
YAYIN DİZİSİ :		REVİZYON		
GÖZLEMLER :		G.M.E.E.A.Y.K. ONAYI :	/ 200...	

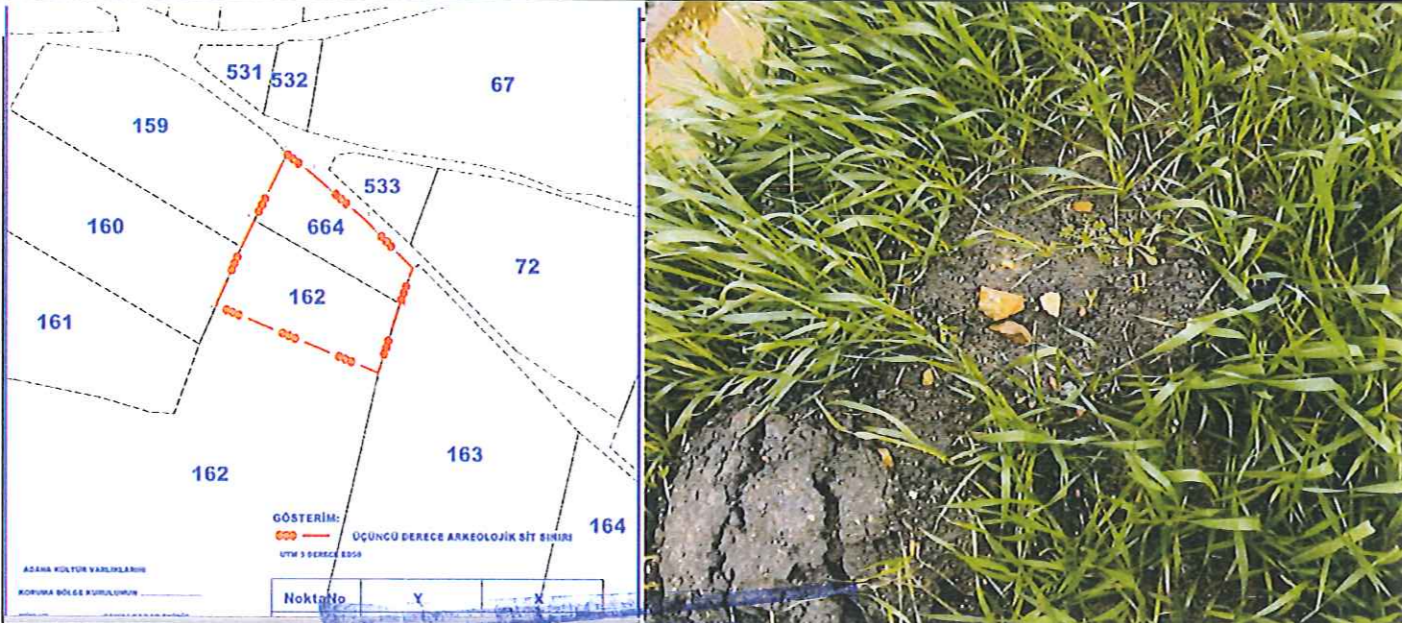

Adana Kültür Varlıklarını Koruma Bölge Kurulu Onayı:	
Başkan	
Başkan Yrd.	
Üye	
Üye	
Üye	
Adana Kültür Varlıklarını Koruma Bölge Kurulunun 25.08.2020 tarihinde sayılı 12639 Karar Ekidir.	
Almila PAMPAL ÖZKAYA Koruma Bölge Kurulu Müdür V.	

ASLI GİBİDİR