

01.02.905

T.C.
KÜLTÜR VE TURİZM BAKANLIĞI
ADANA KÜLTÜR VARLIKLARINI KORUMA BÖLGE KURULU
KARAR

TOPLANTI TARİHİ VE NO:25.08.2020-388
KARAR TARİHİ VE NO :25.08.2020-12641

TOPLANTI YERİ
ADANA

Adana ili, Ceyhan ilçesi, Tumlu Mahallesinde, mülkiyeti hazineye ait, 659 ile özel mülkiyete ait, 55 parsellerde tespit edilen alanın tescili ve mülkiyeti hazineye ait, 659 parselin satışına ilişkin; Karayolları 5. Bölge Müdürlüğü'nün 01.07.2020 gün ve 142090 sayılı görüş yazısı, Adana Kültür Varlıklarını Koruma Bölge Kurulu Müdürlüğü'nün 09.06.2020 gün ve 387948 sayılı yazısı, Kurul Müdürlüğü uzmanlarınca hazırlanan 04.06.2020 gün ve 212979 sayılı rapor, Adana Kültür Varlıklarını Koruma Bölge Kurulu Müdürlüğü'nün 10.04.2020 günlü tutanak yazısı, Ceyhan Kaymakamlığı Milli Emlak Müdürlüğü'nün 31.10.2019 gün ve 45087 sayılı yazısı okundu, ekleri ve konunun işlem dosyası incelendi, yapılan görüşmeler sonucunda;

Adana ili, Ceyhan ilçesi, Tumlu Mahallesinde, mülkiyeti hazineye ait 659 ile özel mülkiyete ait 55 parsellerde tespit edilen alanın, 2863 sayılı Yasa kapsamında kültür varlığı niteliği taşıdığı Kurul Müdürlüğü uzmanlarınca hazırlanan 04.06.2020 gün ve 212979 sayılı rapordan anlaşıldığından, 3'üncü Derece Arkeolojik Sit Alanı olarak tesciline, kararımız eki haritada gösterilen sit sınırlarının uygun olduğuna, mülkiyeti hazineye ait 659 parselin satışının, parselde yapılacak uygulamalar için 2863 Sayılı Yasaya tabii olduğunun ilgililere hatırlatılması koşuluyla ilke olarak uygun olduğuna, 2863 Sayılı Kanununun 13' ve 14' üncü Maddeleri uyarınca nihai görüşün Bölge Kurulu Müdürlüğüne verilmesine karar verildi.

Adana Kültür Varlıklarını Koruma Bölge Kurulu
Müdürü

Adana Kültür Varlıklarını Koruma Bölge Kurulu
Müdürü

Adana Kültür Varlıklarını Koruma Bölge Kurulu
Müdürü

Adana Kültür Varlıklarını Koruma Bölge Kurulu
Müdürü

Adana Kültür Varlıklarını Koruma Bölge Kurulu
Müdürü

Adana Kültür Varlıklarını Koruma Bölge Kurulu
Müdürü

Adana Kültür Varlıklarını Koruma Bölge Kurulu
Müdürü

Adana Kültür Varlıklarını Koruma Bölge Kurulu
Müdürü

Adana Kültür Varlıklarını Koruma Bölge Kurulu
Müdürü

01.02 905 SK

TUMLU ÜÇÜNCÜ DERECE ARKEOLOJİK SİT HARİTASI

İLİ : ADANA
İLÇESİ: CEYHAN
MAHALLESİ: TUMLU
PARSELLER: 55,659

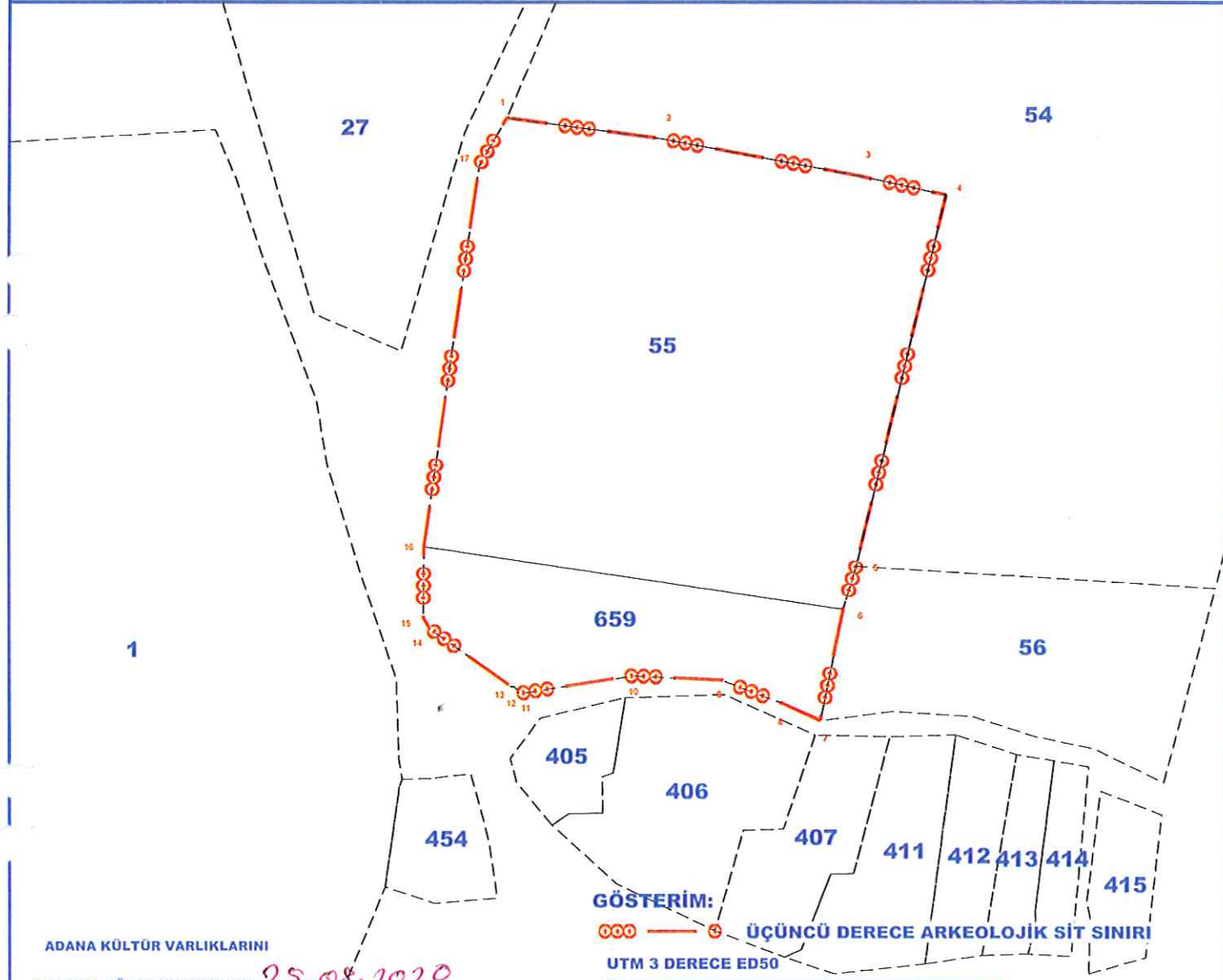

GÖSTERİM:
○○○ — ○ ÜÇÜNCÜ DERECE ARKEOLOJİK SİT SINIRI

UTM 3 DERECE ED50

NoktaNo	Y	X
1	740488.892	4117138.657
2	740537.098	4117132.256
3	740598.793	4117120.685
4	740625.640	4117114.786
5	740597.805	4116999.559
6	740593.743	4116986.109
7	740586.728	4116951.461
8	740575.018	4116956.682
9	740556.135	4116963.920
10	740528.525	4116965.353
11	740493.106	4116959.898
12	740491.266	4116962.067
13	740490.376	4116962.042
14	740464.956	4116986.209
15	740463.084	4116983.463
16	740463.339	4117005.712
17	740480.417	4117123.972

ADANA KÜLTÜR VARLIKLARINI

KORUMA BÖLGE KURULUNUN 25.08.2020
GÜN VE 12641 SAYILI KARAR EKİDİR

ADANA KÜLTÜR VARLIKLARINI KORUMA
BÖLGE KURULU ÜYELERİ

BAŞKAN	
BAŞKAN YRD.	
ÜYE	
ÜYE	
ÜYE	
ÜYE	
ÜYE	
ÜYE	

SERKAN KANARİĞ
SANAT TARİHÇİSİ

SULE DEMİRKIRAN
ARKEOLOG

Almila PAMPAL ÖZKAYA
Koruma Alanı Mühendisi

HARİTA MÜHENDİSİ

12641/19.08.2020

TUMLU ÜÇÜNCÜ DERECE ARKEOLOJİK SİT HARİTASI

İLİ : ADANA
İLÇESİ: CEYHAN
MAHALLESİ: TUMLU
PAFTA: N35-d2-56



ÖLÇEK:1/20000

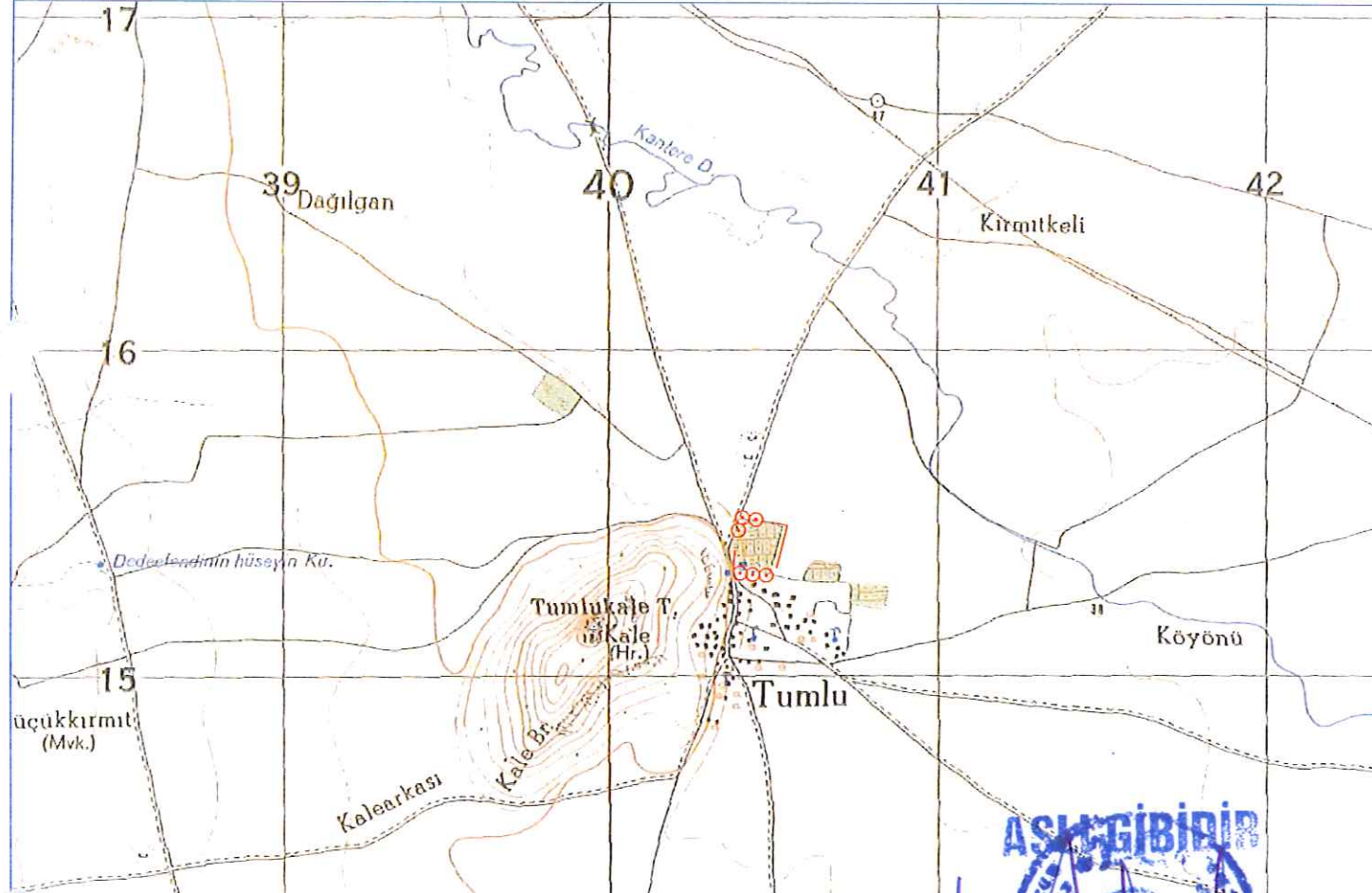

GÖSTERİM:

ÜÇÜNCÜ DERECE ARKEOLOJİK SİT SİRİ
UTM 6 DERECE ED50

ASLI GİBİDİR

ADANA KÜLTÜR VARLIKLARINI KORUMA BÖLGE KURULU
Müdür V.

NoktaNo	Y	X
1	740392.696	4115491.802
2	740440.883	4115485.403
3	740502.553	4115473.837
4	740529.390	4115467.940
5	740501.566	4115352.753
6	740497.505	4115339.309
7	740490.493	4115304.680
8	740478.788	4115309.899
9	740459.912	4115317.134
10	740432.313	4115318.567
11	740396.909	4115313.114
12	740395.069	4115315.282
13	740394.180	4115315.257
14	740368.770	4115333.412
15	740366.899	4115336.690
16	740367.154	4115358.910
17	740384.225	4115477.122

ADANA KÜLTÜR VARLIKLARINI
KORUMA BÖLGE KURULUNUN
GÜN VE...
SAYILI KARAR EKİDİR

ADANA KÜLTÜR VARLIKLARINI KORUMA

BÖLGE KURULU ONAYI

BAŞKAN
BAŞKAN YRD.
ÜYE
ÜYE
ÜYE
ÜYE
ÜYE
ÜYE

SERKAN KANARİĞ
SANAT YERİŞİSİ

ŞULE DEMİRKIRAN
ARKEOLOG

MERYEM YALÇIN
HARİTA MÜHENDİSİ

AVRUPA KONSEYİ	DOĞAL VE KÜLTÜREL VARLIKLARI KORUMA ENVANTERİ	D.K.V.K.E.	SİT	ENVANTER NO:
TÜRKİYE	KÜLTÜR VARLIKLARI VE MÜZELER GENEL MÜDÜRLÜĞÜ			HARİTA NO:
İLİ: ADANA	İLÇESİ: CEYHAN	MAHALLE KÖY VEYA MEVKİİ: TUMLU MAH.	KADASTRO: ADA	PARSEL: 659-55
ADI: ARKEOLOJİK ALAN				
GENEL TANIM : Adana ili, Ceyhan ilçesi, Tumlu Mahallesi, 659 ve 55 parseller Tumlu Mahalle yerleşimi içinde yer almakta olup, konum olarak tescilli Kültür varlığı Tumlu Kalesinin yakın çevresinde konumlanmaktadır. Parselde ve yakın çevresinde yapılan incelemede 659 parsel ile komşu 55 parsel yüzeyinde yoğun seramik buluntusu ile karşılaşılmıştır.				
ŞİMDİKİ TEHLİKELER :				
ŞİMDİKİ DURUM :				
SİT POTANSİYELİ :			KORUMA DERECESELİ: 3'üncü Derece Arkeolojik Sit Alanı	
ŞİMDİKİ KORUMA :			HAZIRLAYANLAR: 03.06.2020 Şule DEMİRKIRAN Serkan KANARIG Arkeolog Sanat Tarihcisi	
ÖNERİLEN KORUMA :			KONTROL EDEN: Almila PAMPAL ÖZKAYA Bölge Kurulu Müdür V.	
YAYIN DİZİSİ :			REVİZYON	
GÖZLEMLER :			G.M.E.E.A.Y.K ONAYI: / / 200...	



Adana Kültür Varlıklarını Koruma Bölge Kurulu Onayı

Başkan
Başkan Yrd.
Üye
Üye
Üye
Üye
Üye

Adı: [Handwritten Name]

Adana Kültür Varlıklarını Koruma Bölge Kurulu Karar Ekidir
Koruma Bölge Kurulu Kararı
25.08.2020
12661

