

01.02.902

T.C.  
KÜLTÜR VE TURİZM BAKANLIĞI  
ADANA KÜLTÜR VARLIKLARINI KORUMA BÖLGE KURULU  
KARAR

TOPLANTI TARİHİ VE NO:25.08.2020-388  
KARAR TARİHİ VE NO :25.08.2020-12638

TOPLANTI YERİ  
ADANA

Adana ili, Ceyhan ilçesi, Yeşilbahçe Mahallesinde, mülkiyeti hazineye ait, 630 parsel ile özel mülkiyete ait 475 ve 479 parsellerde tespit edilen alanın tescili ve mülkiyeti hazineye ait 630 parselin satışına ilişkin; Adana Büyükşehir Belediye Başkanlığı Kent Estetiği ve Kentsel Dönüşüm Dairesi Başkanlığının 06.07.2020 gün ve 56561 sayılı görüş yazısı, Adana Büyükşehir Belediye Başkanlığı İmar ve Şehircilik Dairesi Başkanlığının 25.06.2020 gün ve 53001 sayılı görüş yazısı, Adana Kültür Varlıklarını Koruma Bölge Kurulu Müdürlüğünün 09.06.2020 gün ve 385754 sayılı yazısı, Kurul Müdürlüğü uzmanlarınca hazırlanan 04.06.2020 gün ve 213044 sayılı rapor, Adana Kültür Varlıklarını Koruma Bölge Kurulu Müdürlüğünün 10.04.2020 günlü tutanak yazısı, Ceyhan Kaymakamlığı Milli Emlak Müdürlüğünün 31.10.2019 gün ve 45087 sayılı yazısı okundu, ekleri ve konunun işlem dosyası incelendi, yapılan görüşmeler sonucunda;

Adana ili, Ceyhan ilçesi, Yeşilbahçe Mahallesinde, mülkiyeti hazineye ait, 630 parsel ile özel mülkiyete ait 475 ve 479 parsellerde tespit edilen alanın, 2863 sayılı Yasa kapsamında kültür varlığı niteliği taşıdığı Kurul Müdürlüğü uzmanlarınca hazırlanan 04.06.2020 gün ve 213044 sayılı rapordan anlaşıldığından, 3'üncü Derece Arkeolojik Sit Alanı olarak tesciline, kararımız eki haritada gösterilen sit sınırlarının uygun olduğuna, mülkiyeti hazineye ait 630 parselin satışının, parselde yapılacak uygulamalar için 2863 Sayılı Yasaya tabii olduğunun ilgililere hatırlatılması koşuluyla ilke olarak uygun olduğuna, 2863 Sayılı Kanununun 13' ve 14' üncü Maddeleri uyarınca nihai görüşün Bölge Kurulu Müdürlüğünce verilmesine karar verildi

01.02.2020 SK

# YEŞİLBAHÇE ÜÇÜNCÜ DERECE ARKEOLOJİK SİT HARİTASI

İLİ : ADANA  
İLÇESİ: CEYHAN  
MAHALLESİ: YEŞİLBAHÇE  
PARSELLER: 630,479,475



ÖLÇEK:1/2000

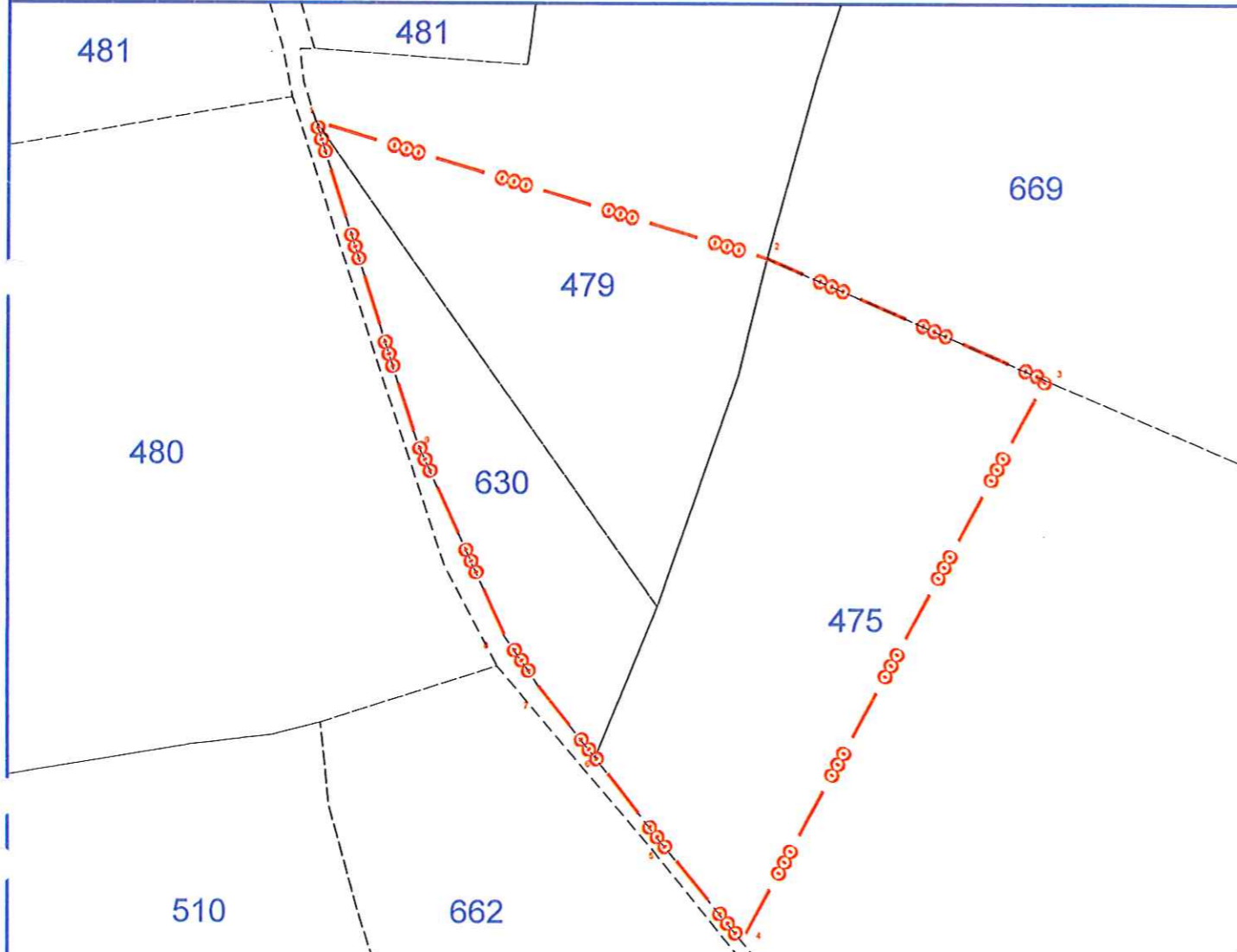

## GÖSTERİM:

---o--- ÜÇÜNCÜ DERECE ARKEOLOJİK SİT SINIRI  
UTM 3 DERECE ED50

NoktaNo	Y	X
1	749116.021	4120708.403
2	749254.163	4120886.937
3	749339.259	4120630.179
4	749246.872	4120457.970
5	749222.117	4120488.283
6	749201.785	4120514.289
7	749185.171	4120534.888
8	749174.019	4120551.225
9	749147.371	4120510.438

ADANA KÜLTÜR VARLIKLARINI  
KORUMA BÖLGE KURULUNUN 25.08.2020  
12638  
GÜN VE...SAYILI KARAR EKİDİR

ADANA KÜLTÜR VARLIKLARINI KORUMA  
BÖLGE KURULU ONAYI

BAŞKAN  
BAŞKAN YRD.  
ÜYE  
ÜYE  
ÜYE  
ÜYE  
ÜYE  
ÜYE

*(Handwritten signatures and initials)*

SERKAN KANARİĞ  
SANAT TARİHÇİSİ

ŞULE DEMİRKIRAN  
ARKEOLOG

MERYEM YALÇIN  
HARİTA MÜHENDİSİ

140708/1932

# YEŞİLBAHÇE ÜÇÜNCÜ DERECE ARKEOLOJİK SİT HARİTASI

İLİ : ADANA  
İLÇESİ: CEYHAN  
MAHALLESİ: YEŞİLBAHÇE  
PAFTA: N35-C1-56



ÖLÇEK:1/20000

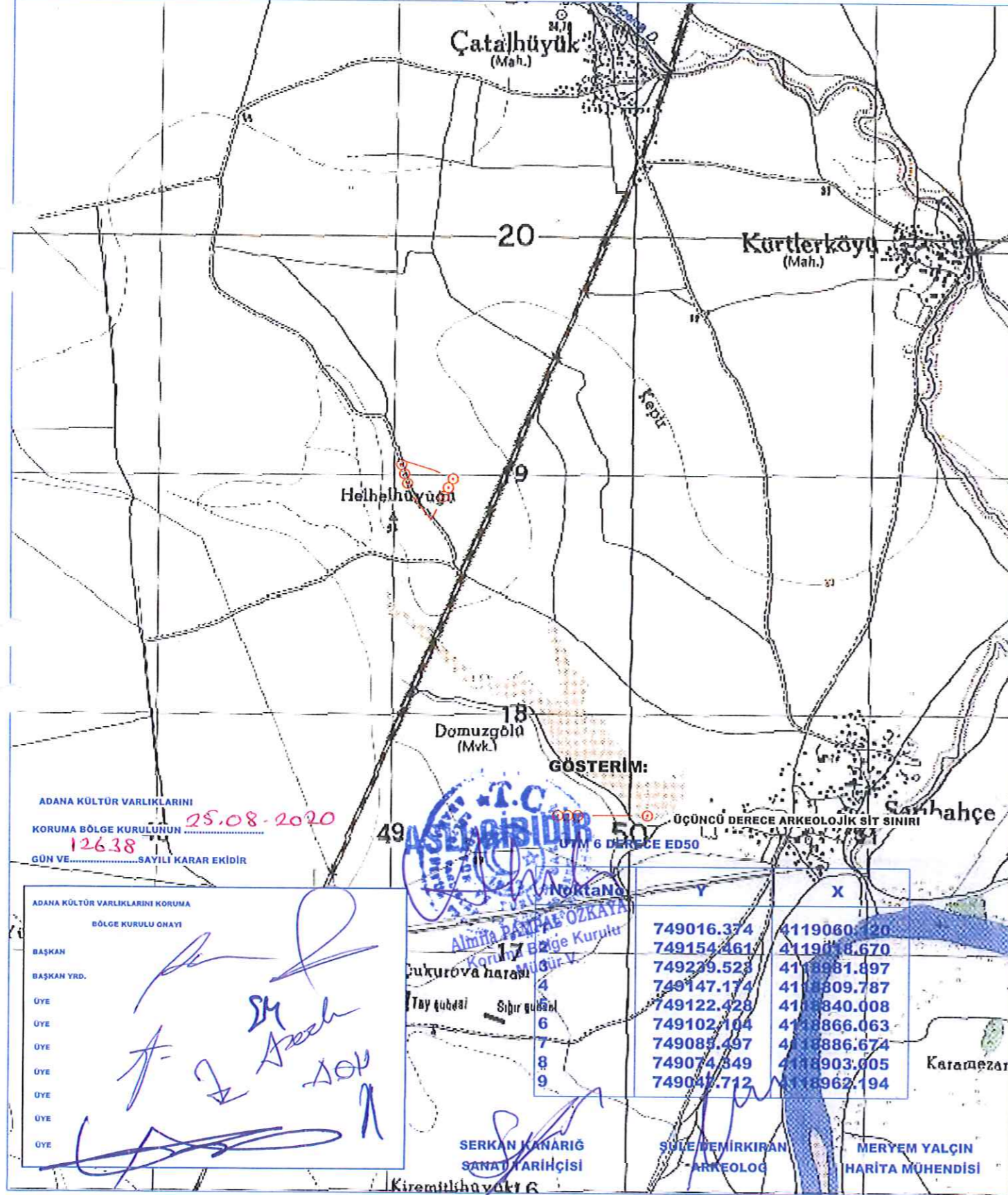

AVRUPA KONSEYİ	DOĞAL VE KÜLTÜREL VARLIKLARI KORUMA ENVANTERİ	D.K.V.K.E.	<b>sit</b>	ENVANTER NO:
T Ü R K İ Y E	KÜLTÜR VARLIKLARI VE MÜZELER GENEL MÜDÜRLÜĞÜ			HARİTA NO:
İLİ : ADANA	İLÇESİ : CEYHAN	MAHALLE KÖY VEYA MEVKİL : YEŞİLBAHÇE MAH.	KADASTRO : ADA	PARSEL 630-479 ,475
ADI	ARKEOLOJİK ALANI			
GENEL TANIM : Adana İli Ceyhan İlçesi, Yeşilbahçe Mahallesi, Yeşilbahçe Mahalle yerleşimi dışında yer alan 630, 479 ve 475 parseller tarımsal faaliyet yapılan alanlardır. söz konusu parsellerin yüzeyinde yoğun seramik buluntusu ile karşılaşılmıştır. 630, 479 ve 475 parsellerdeki tespiti yapılan seramikli alanın sit alanı potansiyeli taşımaktadır				
ŞİMDİKİ TEHLİKELER :				
ŞİMDİKİ DURUM :				
SİT POTANSİYELİ :	3'üncü Derece Arkeolojik Sit Alanı	KORUMA DERECESELİ :	3'üncü Derece Arkeolojik Sit Alanı	
ŞİMDİKİ KORUMA :	Korumasız	HAZIRLAYANLAR :	03.06..2020	
ÖNERİLEN KORUMA :	Tescillenerek koruma altına alınması.	ŞULE DEMİRKIRAN	Serkan KANARIC	
		Arkeolog	Sanat Tarihcisi	
		Almila PAMPAL ÖZKAYA Bölge Kurulu Müdür V.		
YAYIN DİZİSİ :		REVİZYON		
GÖZLEMLER :		G.M.E.E.A.Y.K ONAYI :	1200...	

HARİTALAR, FOTOĞRAFLAR :

Adana Kültür Varlıklarını Koruma Bölge Kurulu Onayı

Başkan

Üye

Üye

Üye

Adana Kültür Varlıklarını Koruma Bölge Kurulunun 25.08.2020 12638 Kararıdır