

**T.C.**  
**KÜLTÜR VE TURİZM BAKANLIĞI**  
**ADANA KÜLTÜR VARLIKLARINI KORUMA BÖLGE KURULU**  
**KARAR**

TOPLANTI TARİHİ VE NO: 28.08.2020-391  
KARAR TARİHİ VE NO : 28.08.2020-12723

TOPLANTI YERİ  
ADANA

Mersin ili, Akdeniz ilçesi, Kürkçü Mahallesi, özel mülkiyete ait olan, 147 ada, 11, 12 parsellerde tespiti yapılan alanın tesciline ilişkin, Bakanlığımız Kültür Varlıkları ve Müzeler Genel Müdürlüğü'nün 13.01.2020 tarih ve 39816 sayılı yazısı, Adana Kültür Varlıklarını Koruma Kurulu Müdürlüğü uzmanlarınca hazırlanmış 16.03.2020 tarih ve 131473 sayılı uzman raporu, Adana Kültür Varlıklarını Koruma Kurulu Müdürlüğü'nün 12.05.2020 tarih ve 338739 sayılı yazısı, Akdeniz Kaymakamlığı Tapu Müdürlüğü'nün 04.06.2020 tarih ve 1309029 sayılı yazısı, Mersin Büyükşehir Belediyesi İmar ve Şehircilik Dairesi Başkanlığı'nın 03.06.2020 gün ve 65059 sayılı görüş yazısı, Karayolları Genel Müdürlüğü 5. Bölge Müdürlüğü'nün 29.05.2020 tarih ve 110386 sayılı görüş yazısı, Devlet Su İşleri Genel Müdürlüğü 6. Bölge Müdürlüğü'nün 13.06.2020 gün ve 315155 sayılı görüş yazısı okundu, ekleri ve işlem dosyası incelendi, yapılan görüşmeler sonucunda;

Mersin ili, Akdeniz ilçesi, Kürkçü Mahallesi, özel mülkiyete ait olan, 147 ada, 11, 12 parselleri kapsayan alanın 2863 sayılı Yasa kapsamında kültür varlığı niteliği taşıdığı Kurul Müdürlüğü uzmanlarınca hazırlanan 16.03.2020 günlü rapordan anlaşıldığından 3'üncü Derece Arkeolojik Sit Alanı olarak tesciline, kararımız eki haritada görülen sit alanı sınırlarının uygun olduğuna karar verildi.

# HÖYÜKTEPE ARKEOLOJİK SİT HARİTASI:

İL:MERSİN  
İLÇESİ:AKDENİZ  
MAH:KÜRKCÜ  
ADA/PARSEL:147/11-12

SİT SINIRI KÖŞE KOORDİNATLARI(3 DER ED 50)

Nokta No	Y	X
1	386553.014	4082124.675
2	386693.271	4082161.298
3	386707.413	4082101.809
4	386674.138	4082093.848
5	386685.119	4081997.430
6	386639.627	4082001.461
7	386569.397	4082009.073

ADANA KÜLTÜR VARLIKLARINI KORUMA  
BÖLGE KURULU ONAYI

BAŞKAN  
BAŞKAN YRD.

ÜYE  
ÜYE  
ÜYE  
ÜYE  
ÜYE  
ÜYE  
ÜYE

ADANA KÜLTÜR VARLIKLARINI  
KORUMA BÖLGE KURULUNUN .....  
GÜN VE .....  
SAYILI KARAR EKİDİR

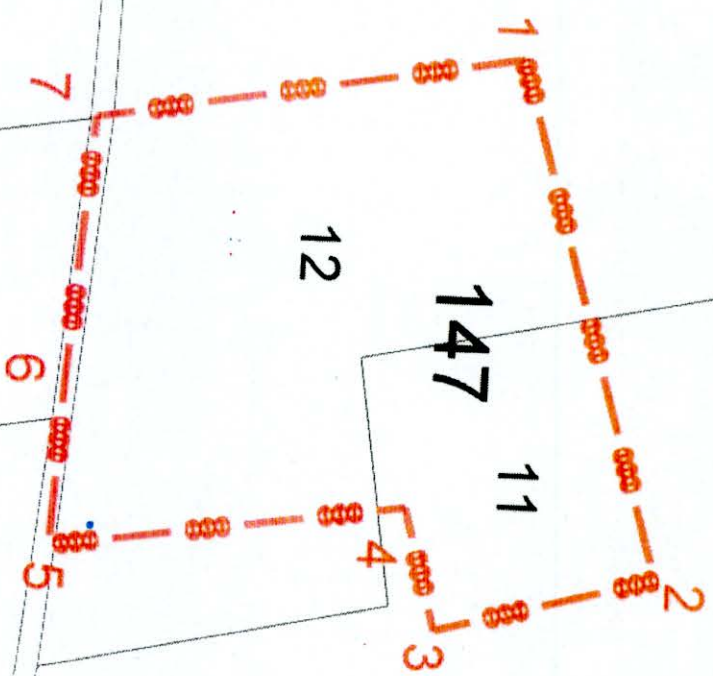

ASLİ GİBİDİR

01 EYL 2023

Almila BAYRAM ÖZKAYA  
Koruma Bölge Kurulu Başkanı



GÖSTERİM:  
3. DERECE ARKEOLOJİK SİT ALANI SINIRI  
TESPİT EKİBİNİN ÖNERİSİNE GÖRE HAZIRLANMIŞTIR

ÖMER AVCIBAŞI KADER AVCIBAŞI ESMA KİŞER  
ARKEOLOĞ M.ARAŞTIRMACISI ARKEOLOĞ ARKEOLOĞ  
ZAFER YALÇIN  
HARİTA MÜHENDİSİ



# HÖYÜKTEPE ARKEOLOJİK SİT HARİTASI:

**İLİ:MERSİN**  
**İLÇESİ:AKDENİZ**  
**MAH:KÜRKÇÜ**  
**PAFTA:033 A3**

erzi Bahçesi

SİT SINIRI KOŞE KOORDİNATLARI(6 DERECE ED50)

Noktano	Y	X
1	554026.000	4081130.000
2	554165.000	4081171.000
3	554181.000	4081112.000
4	554148.000	4081163.000
5	554162.000	4081007.000
6	554116.416	4081069.600
7	554046.000	4081015.000

**ADANA KÜLTÜR VARLIKLARINI KORUMA**  
**BÖLGE KURULU ONAYI**

BAŞKAN  
BAŞKAN YRD.  
ÜYE  
ÜYE  
ÜYE  
ÜYE  
ÜYE  
ÜYE

ADANA KÜLTÜR VARLIKLARINI  
KORUMA BÖLGE KURULUNUN 1773  
GÜN VE 12723 SAYILI KARAR EKİDİR

YASILVIT

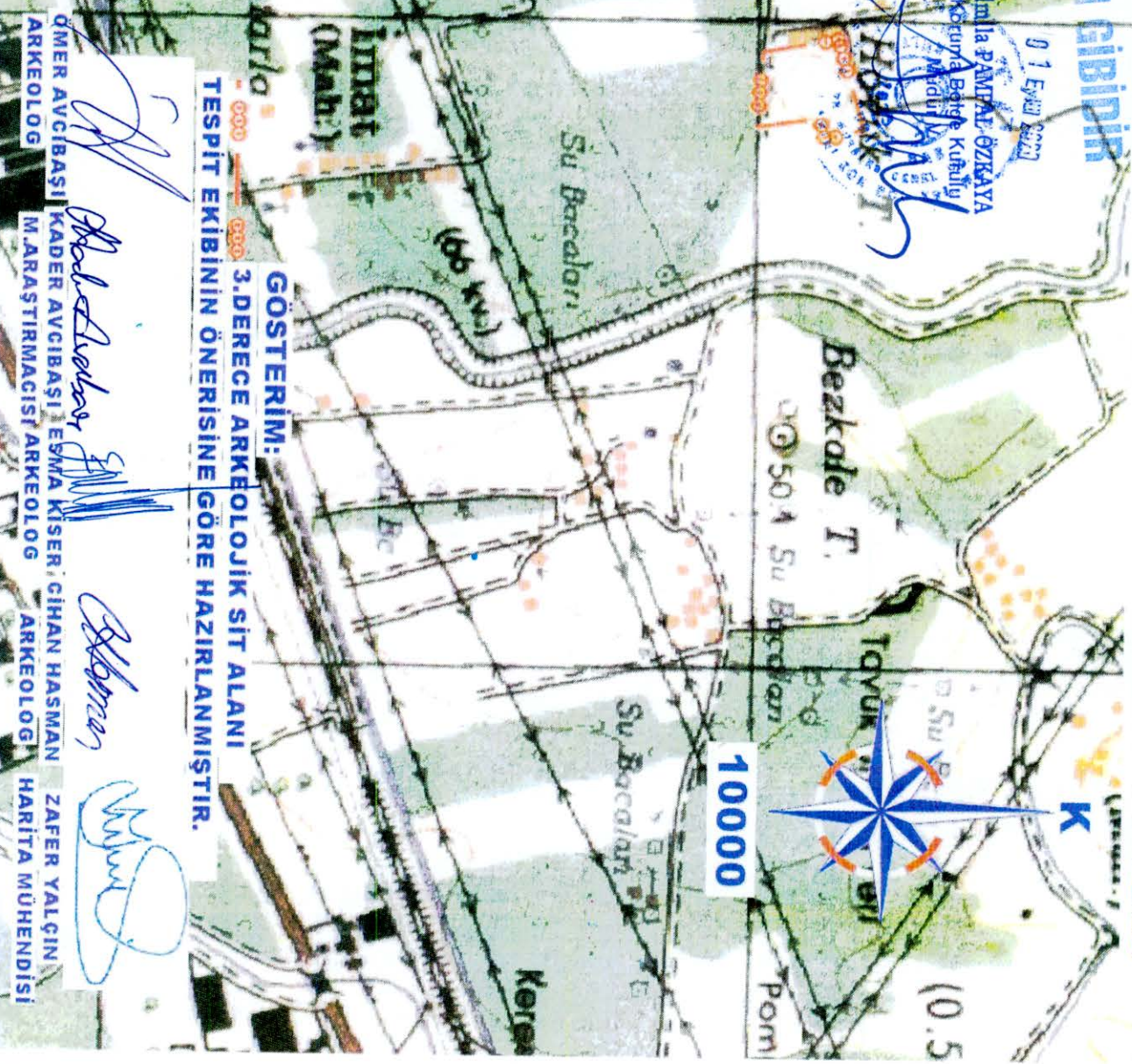



**GÖSTERİMİ:**  
**3.DERECE ARKEOLOJİK SİT ALANI**  
**TESPİT EKİBİNİN ÖNERİSİNE GÖRE HAZIRLANMIŞTIR.**

ÖMER AVCIBAŞI ARKEOLOG  
KADER AVCIBAŞI ARKEOLOG  
EMMA KİSER ARKEOLOG  
M.ARAŞTIRMACI ARKEOLOG  
CİHAN HASMAN ARKEOLOG  
ZAFER YALÇIN HARİTA MÜHENDİSİ

Alınla PAMAL ÖZKAYA  
Kültür ve Turizm Bakanlığı  
MERSİN İL KÜLTÜR VARLIKLARINI KORUMA BÖLGE KURULU BAŞKANLIĞI

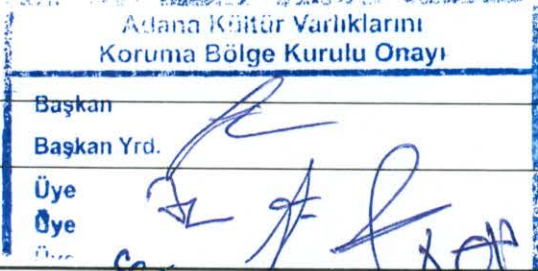

AVRUPA KONSEYİ	DOĞAL VE KÜLTÜREL VARLIKLARI KORUMA ENVANTERİ	D.K.V.K.E.	<b>SİT</b>	HARİTA NO:
TÜRKİYE	KÜLTÜR VARLIKLARI VE MÜZELER GENEL MÜDÜRLÜĞÜ			
İLİ: MERSİN	İLÇESİ: Akdeniz	MAHALLE KÖY VEYA MEVKİİ: Kürkçü mah.	KADASTRO: PAFTA: ADA: 147 PARSEL 11 ve 12	
ADI: Höyüktepe Arkeolojik Sit Alanı				
GENEL TANIM : Alan üzerinde yoğun şekilde Roma Dönemine ait pişmiş toprak seramik parçaları, düzgün kesitli blok taş parçaları tespit edilmiştir. Ayrıca Bizans yada Osmanlı Döneminde sık kullanılan sırlı seramik parçaları da gözlenmiştir. Alanda halihazırda tarımsal faaliyetler yapılmaktadır.				
				
ŞİMDİKİ TEHLİKELER :	Tarımsal faaliyetler ve kaçak kazı			
ŞİMDİKİ DURUM :				
SİT POTANSİYELİ :	3. Derece Arkeolojik Sit Alanı	Adana Kültür Varlıklarını Koruma Bölge Kurulunun 28.03.2020 tarihli 12.723 sayılı kararıyla	KORUMA DERECESİ :	3. Derece Arkeolojik Sit Alanı
ŞİMDİKİ KORUMA :	Korumasız			
ÖNERİLEN KORUMA :	3. Derece Arkeolojik Sit Alanı			
				
YAYIN DİZİSİ :	Başkan Başkan Yrd. Üye Üye Üye Üye			
GÖZLEMLER :				
HAZIRLAYANLAR :			KORUMA DERECESİ :	3. Derece Arkeolojik Sit Alanı
Kader AVCIBAŞI Müze Araştırmacısı Esmâ KİSER Arkeolog			HAZIRLAYANLAR :	25.03.2020 Cihan HASIMAN Arkeolog Ömer AVCIBAŞI Arkeolog
REVİZYON			KONTROL EDEN :	Almila PAMPAL ÖZKAN Bölge Kurulu Müdürü/V.
G.M.E.E.A.Y.K ONAYI :				

HARİTALAR, FOTOĞRAFLAR :







CA CH KA EM

**ASLI GIBİDİR**

01 Eylül 2020

Almila FANİAL ÖZKAYA  
Kocumbeğçe Köyü

