



T.C.
KÜLTÜR ve TURİZM BAKANLIĞI
KÜTAHYA KÜLTÜR VARLIKLARINI KORUMA BÖLGE KURULU
KARAR

Toplantı Tarihi ve No : 23.12.2021-369
Karar Tarihi ve No : 23.12.2021-6545

64.03/82
Toplantı Yeri
KÜTAHYA

Uşak ili, Karahallı ilçesi, Dumanlı köyünde yer alan, taş evlerin tescil edilmesi istemine ilişkin; Uşak Valiliği İl Kültür ve Turizm Müdürlüğü'nün 27.09.2021 tarih ve E-49969645-158-1748730 sayılı yazısı ve ekleri, kadastralarının iletilmesinin istendiği Kütahya Kültür Varlıklarını Koruma Bölge Kurulu Müdürlüğü'nün 18.10.2021 tarih ve E-38092246-165.02.02-1821721 sayılı yazısı ile 23.11.2021 tarih ve E-38092246-165.02.02-1933952 sayılı yazısı, kurum görüşlerinin istendiği Kütahya Kültür Varlıklarını Koruma Bölge Kurulu Müdürlüğü'nün 27.10.2021 tarih ve E-38092246-165.02.02-1852712 sayılı yazısı, kurum görüşünün iletildiği Uşak İl Özel İdaresi İmar ve Kentsel İyileştirme Müdürlüğü'nün 06.12.2021 tarih ve E-26163249-100-14488 sayılı yazısı ve kadastralarının iletildiği Uşak Valiliği Kadastro Müdürlüğü'nün 13.12.2021 tarih ve E-85297090-170.03.01-3390124 sayılı yazısı ve ekleri ile Kütahya Kültür Varlıklarını Koruma Bölge Kurulu Müdürlüğü uzmanlarınca hazırlanan Müdürlük evrakına 20.12.2021 tarih ve 1111614 sayı ile kayıtlı rapor okundu, ekleri ve işlem dosyası incelendi, yapılan görüşmeler sonucunda;

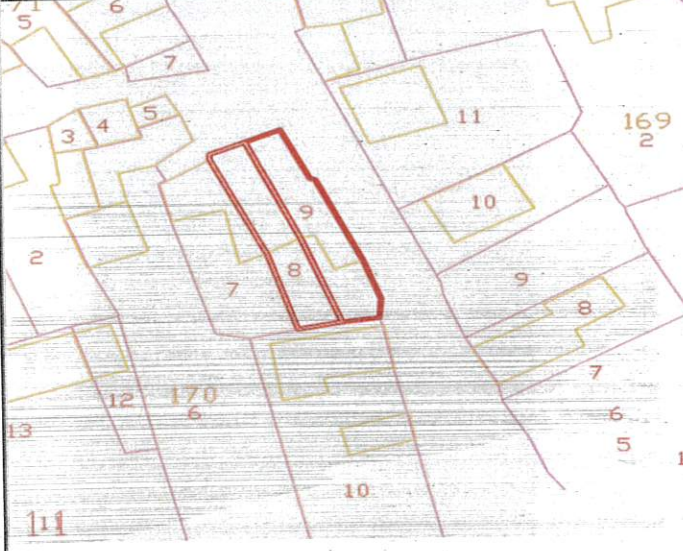
Uşak ili, Karahallı ilçesi, Dumanlı köyünde yer alan, tapunun 149 ada, 6 parsel, 151 ada, 6 parsel, 168 ada, 4 parsel ve 170 ada, 8-9 parsellerinde kayıtlı taşınmazların kültür varlığı niteliği taşıyan doku ve yapılara ilişkin tespit çalışması doğrultusunda tescil edilmesinin; 2863 sayılı yasa kapsamında korunması gerekli taşınmaz kültür varlığı niteliği taşıdıklarından uygun olduğuna, taşınmazlara yönelik hazırlanan tescil işlerinin uygun olduğuna, koruma grubunun II. (İkinci) grup yapı olarak belirlenmesine, Korunması Gerekli Taşınmaz Kültür Varlıklarının Yapı Esasları ve Denetimine Dair Yönetmeliğin 5. maddesi kapsamında belirlenen koruma grubunun tapuya işlenmesine; koruma alanı haritasının; karar ekinde gösterildiği şekliyle uygun olduğuna, koruma alanı sınırları içerisinde yapılacak her türlü fiziki ve inşai müdahalede Koruma Bölge Kurulundan izin alınmasına, karar verildi.

AVRUPA KONSEYİ	DOĞAL VE KÜLTÜREL VARLIKLARI KORUMA ENVANTERİ D.K.V.K.E	A N I T	ENVANTER NO: Sıra no:
T Ü R K İ Y E	KÜLTÜR VARLIKLARI VE MÜZELER GENEL MÜDÜRLÜĞÜ		HARİTA NO:
İLİ: UŞAK	İLÇESİ: KARAHALLI	MAHALLE - KÖY - MEVKİ: ŞAPHANE DUMANLI	KORUMA DERECESİ
ADRESİ: KÖYÜÇİ MEVKİİ	KADASTRO: 170 ada, 8-9 parsel		ANITSAL
			2.grup
			1 2 3 X
			1 2 3 X
			1 2 3 X
ADI	YAPTIRAN:	YAPAN:	MİMARİ ÇAĞI: 20.yy
		YAPIM TARİHİ:	VAKFİYE:
GENEL TANIM:			
Yapı zemin+1 katlıdır.			
KORUMA DURUMU	A TAŞIYICI YAPI	A DIŞ YAPI	A ÜST YAPI
B	B	B	B SÜSLEME
C	C	C	C ELEMANLARI
		A RUTUBET	A YOK
		B	B İZİ VAR
		C	C ÖNEMLİ
			
BUGÜNKÜ SAHİBİ ÖZEL MÜLKİYET		BAKIMINDAN SORUMLU OLMASI GEREKEN KURULUŞ MÜLK SAHİBİ	
YAPILAN ONARIMLAR:			
AYRINTILI TANITIM:		TEKNİK BİLGİLER	
Eğimli arazi üzerine oturmuş olan yapı zemin+1 kattan oluşmakta olup, kırma çatısı marsilya kiremitle kaplıdır ve saçak altında mertekleri görülmektedir. Alt katta dışarıdan giriş sağlanan tek pencere, oda ve samanlık ya da depo benzeri bir bölüm bulunmaktadır. Taşınmazın arka cephesinde günümüze ulaşmamış cumba bölümü mevcut olup sonradan duvar örüldüğü görülmektedir. Yapı taş ve kayrak taşı malzeme ile inşa edilmiş deforme olmuş kerpiç sıvalıdır.		Su Elektrik Isıtma Kanalizasyon	
		ORJİNAL KULLANIM KONUT	
		BUGÜNKÜ KULLANIMI KONUT	
		ÖNERİLEN KULLANIMI KONUT	
		HAZIRLAYANLAR B. ÇELİK Ş. Plancısı B. GUL AYDIN Mimar T. GULER Sanat Tarihçi	
		Kontrol Eden: 22/12/2021 Mehmet Ali KARAKAYA MÜDÜR V.	
YAYIN DİZİNİ:		EKLER:	
1-		RAPOR	
2-		FOTOĞRAF	
3-		RÖLÖVE PROJESİ	
		RESTORASYON PROJESİ	
		HARİTA	
		ONAY: Kütahya KVKBK'nin 23/12/2021 tarih ve. 6559 sayılı kararı ile tescillidir.	

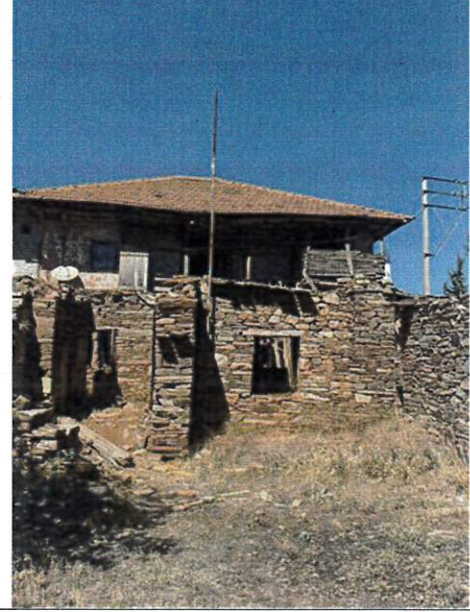

T.C
KÜLTÜR VE TURİZM BAKANLIĞI

Kütahya Kültür Varlıklarını
Koruma Bölge Kurulu Müdürlüğü

KÜTAHYA KÜLTÜR VARLIKLARINI
KORUMA BÖLGE KURULU MÜDÜRLÜĞÜ

23./12/2021 TARİH VE ..6559

SAYILI KARAR EKİDİR.



Başak ÇELİK
Şehir Plancısı

Mehmet Ali KARAKAYA
Müdür V.

AVRUPA KONSEYİ	DOĞAL VE KÜLTÜREL VARLIKLARI KORUMA ENVANTERİ D.K.V.K.E	A N I T	ENVANTER NO: Sıra no:
T Ü R K İ Y E	KÜLTÜR VARLIKLARI VE MÜZELER GENEL MÜDÜRLÜĞÜ		HARİTA NO:
İLİ: UŞAK	İLÇESİ: KARAHALLI	MAHALLE - KÖY- MEVKİ: ŞAPHANE DUMANLI	KORUMA DERECESİ
ADRESİ: KÖYÜÇİ MEVKİİ		KADASTRO: 151 ada, 6 parsel	ANITSAL 1 2 3 ÇEVRESEL 1 2 3 ÇEVREYE AYKIRI 1 2 3
ADI	YAPTIRAN:	YAPAN:	MİMARİ ÇAĞI: 20.yy
	YAPIM TARİHİ:	KİTABE:	VAKFIYE:

GENEL TANIM:

Yapı zemin+1 katlı Köy Odası

KORUMA DURUMU	A TAŞIYICI YAPI	A DIŞ YAPI	A ÜST YAPI	A SÜSLEME ELEMENLARI	A RUTUBET	A YOK
	B	B	B	B	B	B İZİ VAR
	C	C	C	C	C	C ÖNEMLİ

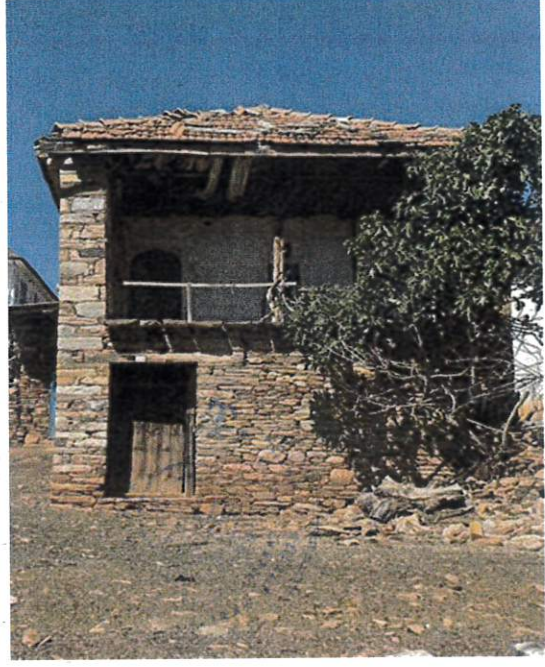
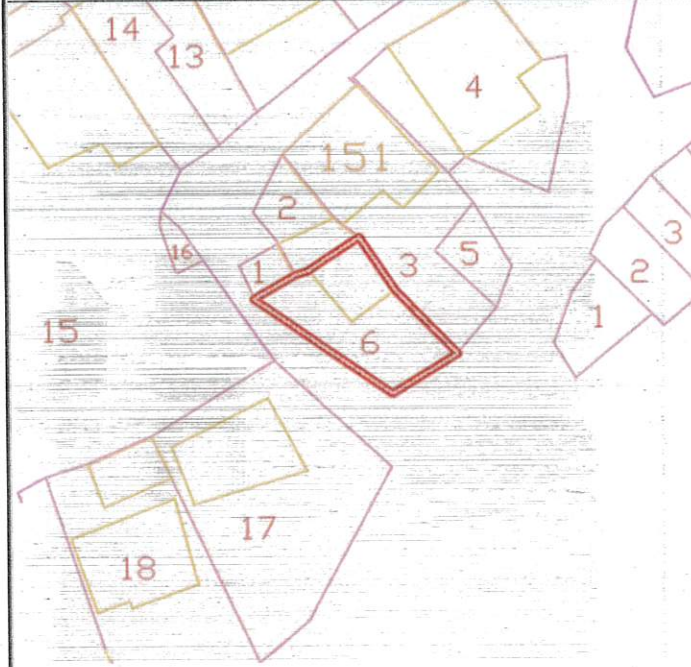

BUGÜNKÜ SAHİBİ
ÖZEL MÜLKİYET

BAKIMINDAN SORUMLU OLMASI GEREKEN KURULUŞ
MÜLK SAHİBİ

YAPILAN ONARIMLAR:

AYRINTILI TANITIM:

Yapı tek mekanlı zemin+1 katlıdır. Köy odasının ön cephesinden üst kata çıkıldığı düşünülen merdiven izleri görülmektedir. Alt katı depo olarak kullanılmaktadır. Yapı ahşap karkas arası yöreden temin edildiği düşünülen kayrak taşı dolgu yapım tekniği ile inşa edilmiştir. İkinci katın önünde geniş bir sofa yer almaktadır. Sofanın doğu duvarında büyük bir ocak Ahşaptan yapılmış yuvarlak süslemeleri bulunan iki pencere ile içeri açılan ahşap kapı sofaya açılmaktadır. Sofanın üst örtüsünü ahşap direkler taşımaktadır. Dış cephesinde herhangi bir sıva görülmemektedir. Mevcut durumda binanın özgünlük durumunun bozulmadığı görülmektedir. Yapı şu anda atıl durumdadır. Köy Odaları Türklerin misafirperverliğini ve birlik, beraberlik değerlerini gösteren Türk kültürünün önemli kaynaklarını oluşturur.

TEKNİK BİLGİLER

Su	Elektrik	Isıtma	Kanalizasyon
----	----------	--------	--------------

ORJİNAL KULLANIM

KONUT

BUGÜNKÜ KULLANIMI

KONUT

ÖNERİLEN KULLANIMI

KONUT

HAZIRLAYANLAR

B. ÇELİK Ş. Plancısı *B. Çelik*

B. GÜL AYDIN Mimar *B. Gül Aydın*

T. GÜLER Sanat Tarihçisi *T. Güler*

Kontrol Eden: *22/12/2021*

M. Akalın

Mehmet Ali KARAKAYA

MÜDÜR V.

YAYIN DİZİNİ:

- 1-
- 2-
- 3-

EKLER:

RAPOR	
FOTOĞRAF	
RÖLÖVE PROJESİ	
RESTORASYON PROJESİ	
HARİTA	

ONAY:

Kütahya KVKBK'nın
23/12/2021 tarih ve *6559*
sayılı kararı ile tescillidir.

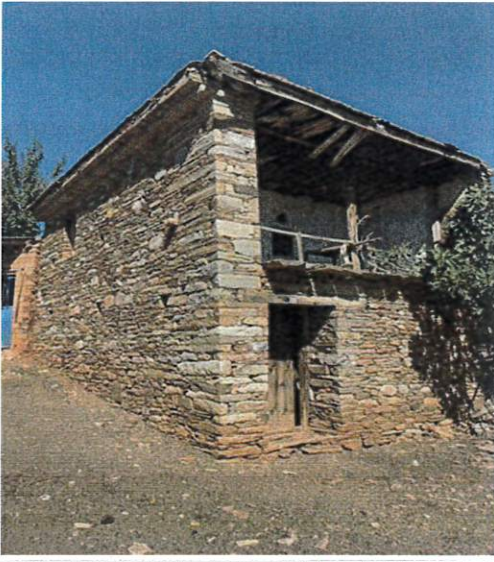

T.C
KÜLTÜR VE TURİZM BAKANLIĞI

Kütahya Kültür Varlıklarını
Koruma Bölge Kurulu Müdürlüğü

KÜTAHYA KÜLTÜR VARLIKLARINI
KORUMA BÖLGE KURULU MÜDÜRLÜĞÜ

23.12./2021 TARİH VE .6559
SAYILI KARAR EKİDİR.

ASLI GIBİDİR.

Başak ÇELİK
Şehir Plancısı

Mehmet Ali KARAKAYA
Müdür-V.

AVRUPA KONSEYİ	DOĞAL VE KÜLTÜREL VARLIKLARI KORUMA ENVANTERİ D.K.V.K.E	A N I T	ENVANTER NO: Sıra no:
T Ü R K İ Y E	KÜLTÜR VARLIKLARI VE MÜZELER GENEL MÜDÜRLÜĞÜ		HARİTA NO:
İLİ: UŞAK	İLÇESİ: KARAHALLI	MAHALLE - KÖY - MEVKİ: ŞAPHANE DUMANLI	KORUMA DERECESİ
ADRESİ: KÖYÜÇİ MEVKİİ	KADASTRO: 149 ada, 6 parsel		2.grup
			ANITSAL
			1 2 3
			X
			ÇEVRESEL
			1 2 3
			X
			ÇEVREYE AYKIRI
			1 2 3
			X
ADI	YAPTIRAN:	YAPAN:	MİMARİ ÇAĞI: 20.yy
	YAPIM TARİHİ:	KİTABE:	VAKFIYE:

GENEL TANIM:

Uşak ili, Karahallı ilçesi, Dumanlı köyü, 149 ada, 6 parselde yer almaktadır. Köyiçi mevkiinde yer alan konut, ahşap karkas arası kayrak taşı dolgu yapım tekniği ile inşa edilmiştir. Üst örtüsü sistemi beşik olup malzemesi marsilyadır.

KORUMA DURUMU	A TAŞIYICI YAPI	A DIŞ YAPI	A ÜST YAPI	A SÜSLEME B ELEMANLARI	A RUTUBET	A YOK
	B	B	B	B	B	B İZİ VAR
	C	C	C	C	C	C ÖNEMLİ

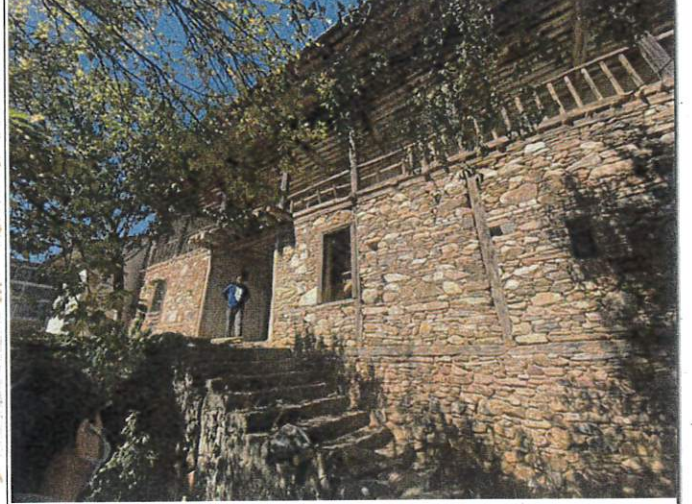
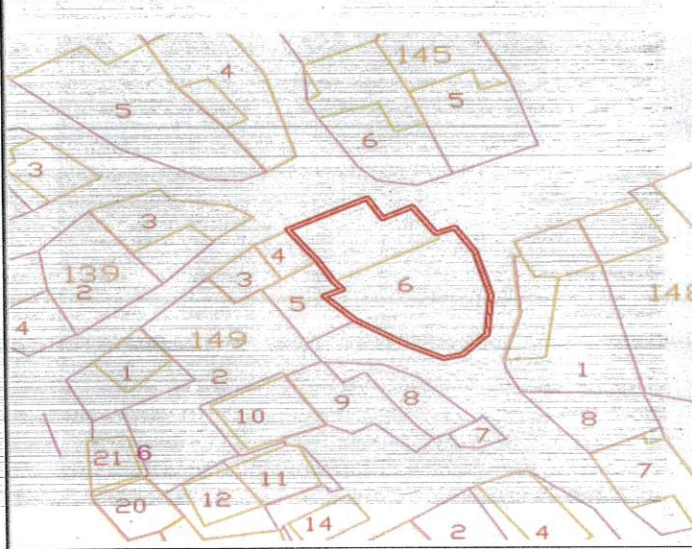

BUGÜNKÜ SAHİBİ
ÖZEL MÜLKİYET

BAKIMINDAN SORUMLU OLMASI GEREKEN KURULUŞ
MÜLK SAHİBİ

YAPILAN ONARIMLAR:

AYRINTILI TANITIM:

Uşak ili, Karahallı ilçesi, Dumanlı köyü, 149 ada, 6 parselde yer almaktadır. Köyiçi mevkiinde yer alan konut, Karahallı ilçesi köy merkezini oluşturan yapı dokusuna ait sivil mimari örneğidir. Yapı zemin+ 1 katlıdır. Dış cephede süsleme yoktur. Yapı ahşap karkas arası yöreden temin edildiği düşünülen kayrak taşı dolgu yapım tekniği ile inşa edilmiştir.

Dikdörtgen formlu ahşap pencere pervazları ve kapılar orijinallliğini korumaktadır. Çatı Marsilya kiremitle örtülü beşik çatılıdır ve çatı saçaklı, saçak altı kaplamasızdır. Yapının dış cephesinde herhangi bir sıva ve boya bulunmamaktadır. İç duvarında kerpiç sıva harcı kullanılmıştır. Yapıya giriş bahçeden sağlanmaktadır. Yapının içinde geleneksel Türk mimarisinde kullanılan yüklük bulunmaktadır. Mutfak bölümünde ise ocaklık, açık raflar görülmektedir. Mevcut durumda binanın özgünlük durumunun bozulmadığı görülmektedir. Yapı şu anda atıl durumdadır.

TEKNİK BİLGİLER

Su	Elektrik	Isıtma	Kanalizasy
----	----------	--------	------------

ORİJİNAL KULLANIM

KONUT

BUGÜNKÜ KULLANIMI

KONUT

ÖNERİLEN KULLANIMI

KONUT

HAZIRLAYANLAR

B. ÇELİK Ş. Plancısı

B. GÜL AYDIN Mimar

T. GÜLER Sanat Tarihçi

Kontrol Eden: 22/12/2021

Mehmet AH KÖRKAYA

MÜDÜR V.

YAYIN DİZİNİ:

- 1-
- 2-
- 3-

EKLER:

RAPOR	
FOTOĞRAF	
RÖLÖVE PROJESİ	
RESTORASYON PROJESİ	
HARİTA	

ONAY:

Kütahya KKVKBK'nin
23/12/2021 tarih ve 4599
sayılı kararı ile tescillidir.

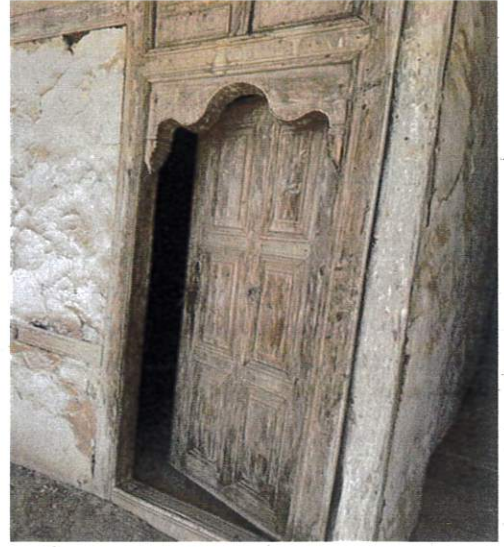
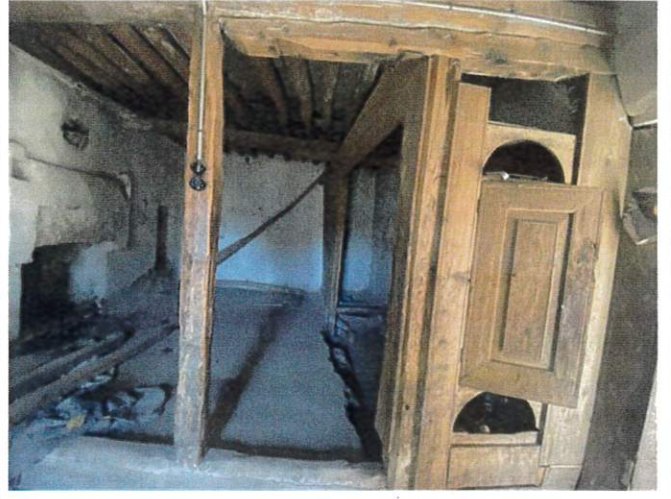

T.C
KÜLTÜR VE TURİZM BAKANLIĞI

Kütahya Kültür Varlıklarını
Koruma Bölge Kurulu Müdürlüğü

KÜTAHYA KÜLTÜR VARLIKLARINI
KORUMA BÖLGE KURULU MÜDÜRLÜĞÜ

23/12/2021 TARİH VE ...6559

SAYILI KARAR EKİDİR.



B. Çelik
Başak ÇELİK
Şehir Plancısı

Mehmet Ali KARAKAYA
Müdür V.

AVRUPA KONSEYİ	DOĞAL VE KÜLTÜREL VARLIKLARI KORUMA ENVANTERİ D.K.V.K.E	A N I T	ENVANTER NO: Sıra no:
T Ü R K İ Y E	KÜLTÜR VARLIKLARI VE MÜZELER GENEL MÜDÜRLÜĞÜ		HARİTA NO:
İLİ: UŞAK	İLÇESİ: KARAHALLI	MAHALLE - KÖY - MEVKİ: ŞAPHANE DUMANLI	KORUMA DERECESİ
ADRESİ: KÖYÜÇİ MEVKİİ		KADASTRO: 168 ada, 4 parsel	ANITSAL
			2.grup
			ÇEVRESEL
			ÇEVREYE AYKIRI
ADI	YAPTIRAN:	YAPAN:	MİMARİ ÇAĞI: 20.yy
	YAPIM TARİHİ:	KİTABE:	VAKFIYE:

GENEL TANIM:

Yapı zemin+1 katlıdır.

KORUMA DURUMU	A TAŞIYICI YAPI	A DIŞ YAPI	A ÜST YAPI	A SÜSLEME	A RUTUBET	A YOK
	B	B	B	B ELEMANLARI	B	B İZİ VAR
	C	C	C	C	C	C ÖNEMLİ

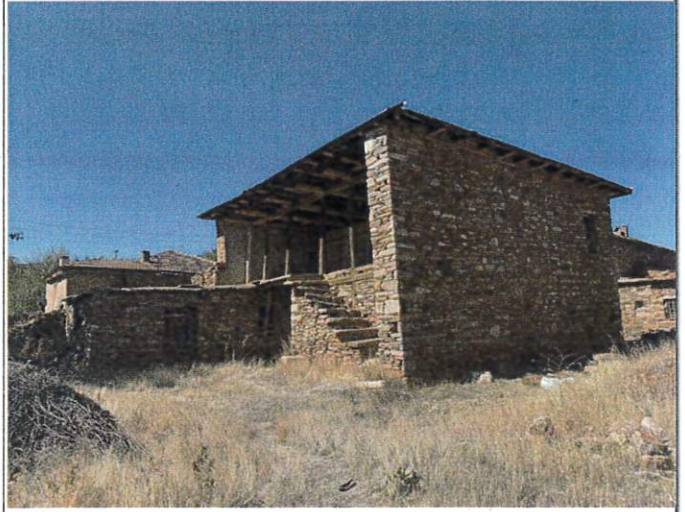
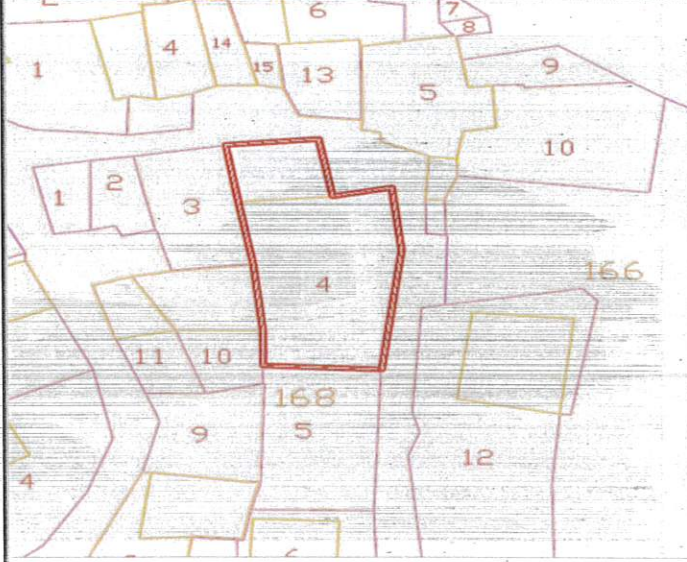

BUGÜNKÜ SAHİBİ
ÖZEL MÜLKİYET

BAKIMINDAN SORUMLU OLMASI GEREKEN KURULUŞ
MÜLK SAHİBİ

YAPILAN ONARIMLAR:

AYRINTILI TANITIM:

Zemin+1 kattan oluşan yapının kırma çatısı alaturka kiremitle kaplı olup, saçak altında mertekleri görülmektedir. Alt katta dışarıdan giriş sağlanan tek pencereli, bir cephesi dışarıya açık samanlık ya da depo benzeri bir bölüm bulunmaktadır. Alt katın tavan bölümünde ahşap taşıyıcılar görülmektedir. Üst kata çıkış dışarıdan sağlanmaktadır. Çıkılan sofa bölümünün sonradan düzenlendiği görülmüş olup giriş duvarı yıkılmış, içe çekilmiş olarak beton malzeme ile yeniden duvar yapılmıştır. Sofa bölümü duvarları çimento ile sıvanmıştır. Giriş kapısı nitelikli yoğun bezemeli ahşap çift kanatlı yapılmıştır. Ahşap pencereler beton malzeme ile kapatılmıştır. Sofa bölümünde çimento sıvalı ocak bulunmaktadır. Yapı taş ve kayrak taşı malzeme ile inşa edilmiş arka bölümü deforme olmuş kerpiç sıvalıdır.

TEKNİK BİLGİLER

	Su	Elektrik	Isıtma	Kanalizasy
--	----	----------	--------	------------

ORJİNAL KULLANIM

KONUT

BUGÜNKÜ KULLANIMI

KONUT

ÖNERİLEN KULLANIMI

KONUT

HAZIRLAYANLAR

B. ÇELİK Ş. Plancısı

B. GÜL AYDIN Mimar

T. GÜLER Sanat Tarihçi

Kontrol Eden: 22/12/2021

Mehmet Ali KARAKAYA
MÜDÜR V.

YAYIN DİZİNİ:

- 1-
- 2-
- 3-

EKLER:

RAPOR	
FOTOĞRAF	
RÖLÖVE PROJESİ	
RESTORASYON PROJESİ	
HARİTA	

ONAY:

Kütahya KVKBK'nın
23/12/2021 tarih ve 6859
sayılı kararı ile tescillidir.

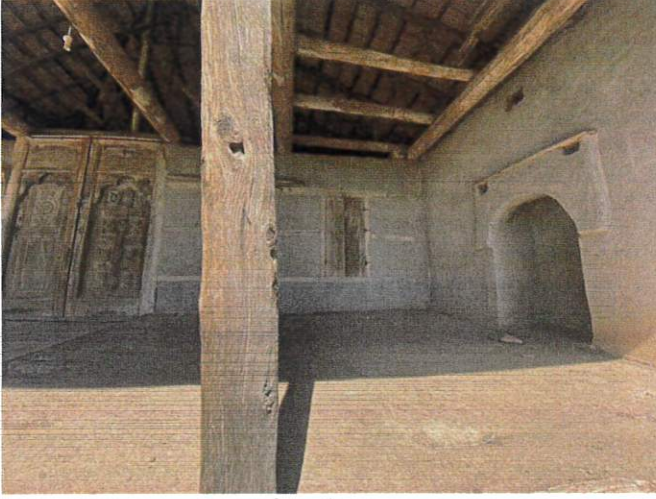
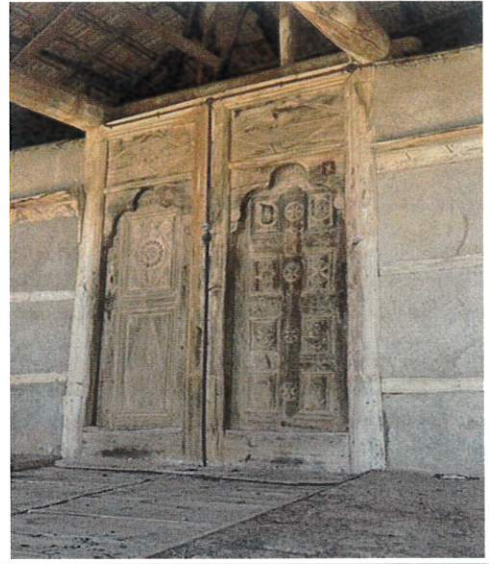
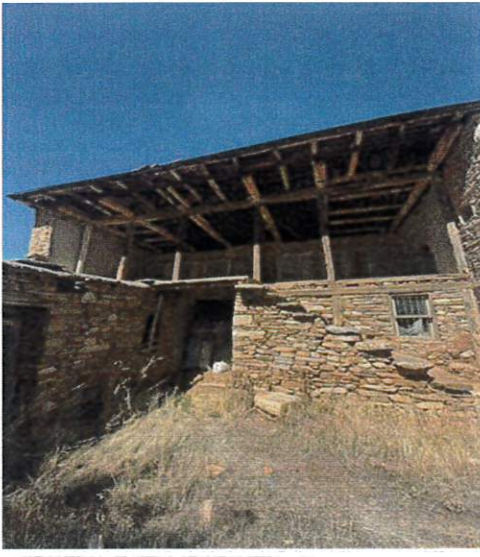

T.C
KÜLTÜR VE TURİZM BAKANLIĞI

Kütahya Kültür Varlıklarını
Koruma Bölge Kurulu Müdürlüğü

KÜTAHYA KÜLTÜR VARLIKLARINI
KORUMA BÖLGE KURULU MÜDÜRLÜĞÜ

23./12/2021 TARİH VE ..6559
SAYILI KARAR EKİDİR.

ASLI GİBİDİR.

Başak ÇELİK
Şehir/Plancısı

Mehmet Ali KARAKAYA
Müdür V.



UŞAK, KARAHALLI, DUMANLI KÖYÜ
149 ADA 6 PARSEL, 151 ADA 6 PARSEL, 170 ADA 8-9 PARSELLER, 168 ADA 4 PARSEL
KORUMA ALANI SINIRI

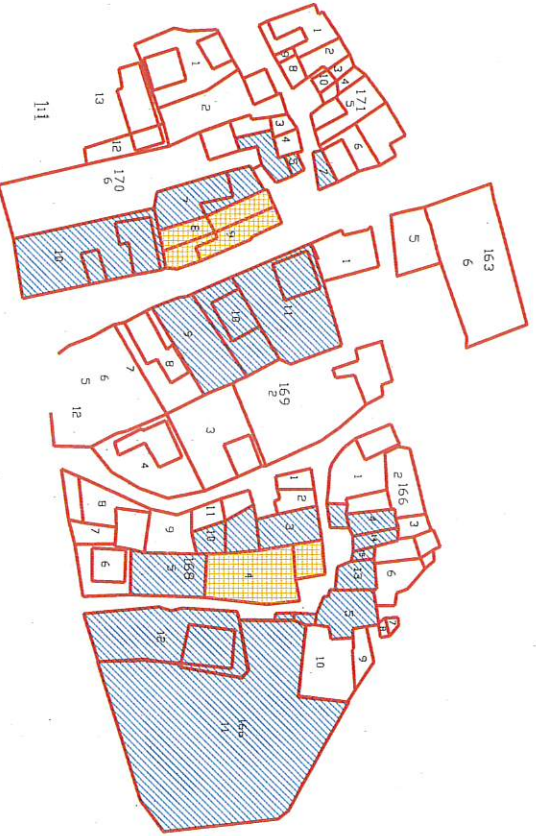
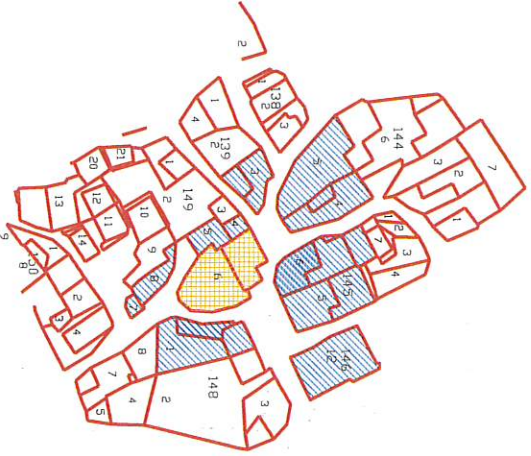
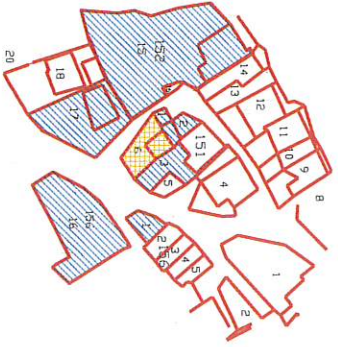

T.C
KÜLTÜR VE TURİZM BAKANLIĞI
Kütahya Kültür Varlıklarını
Koruma Bölge Kurulu Müdürüğü

KÜTAHYA

KÜLTÜR VARLIKLARINI KORUMA
BÖLGE KURULU MÜDÜRLÜĞÜ
23 /12 /2021 TARİH VE 6545
SAYILI KARAR EKİDİR



Başak KELLİK
Şehir Plancısı
Mehmet ALI KARAKAYA
Müdür V.

KÜTAHYA KÜLTÜR VARLIKLARINI KORUMA BÖLGE KURULU'NUN 23/12/2021 TARİH VE 6545 SAYILI KARARI İLE KORUMA ALANI SINIRI BELİRLENEN 149 ADA 6 PARSELİN KORUMA ALANI SINIRI İÇERİSİNDE KALAN PARSELLERİN LİSTESİ

SIRA NO	İLİ	İLÇESİ	MAHALLESİ	PAFTA	ADA	PARSEL	PARSELİN ŞERH KONULACAK KISMI
1	Uşak	Karahallı	Dumanlı	-	139	3	Tamamı
2	Uşak	Karahallı	Dumanlı	-	144	4	Tamamı
3	Uşak	Karahallı	Dumanlı	-	144	5	Tamamı
4	Uşak	Karahallı	Dumanlı	-	145	5	Tamamı
5	Uşak	Karahallı	Dumanlı	-	145	6	Tamamı
6	Uşak	Karahallı	Dumanlı	-	146	12	Tamamı
7	Uşak	Karahallı	Dumanlı	-	148	1	Tamamı
8	Uşak	Karahallı	Dumanlı	-	149	4	Tamamı
9	Uşak	Karahallı	Dumanlı	-	149	5	Tamamı
10	Uşak	Karahallı	Dumanlı	-	149	7	Tamamı
11	Uşak	Karahallı	Dumanlı	-	149	8	Tamamı

KÜTAHYA KÜLTÜR VARLIKLARINI KORUMA BÖLGE KURULU'NUN 23/12/2021 TARİH VE 6545 SAYILI KARARI İLE KORUMA ALANI SINIRI BELİRLENEN 151 ADA 6 PARSELİN KORUMA ALANI SINIRI İÇERİSİNDE KALAN PARSELLERİN LİSTESİ

SIRA NO	İLİ	İLÇESİ	MAHALLESİ	PAFTA	ADA	PARSEL	PARSELİN ŞERH KONULACAK KISMI
1	Uşak	Karahallı	Dumanlı	-	151	1	Tamamı
2	Uşak	Karahallı	Dumanlı	-	151	2	Tamamı
3	Uşak	Karahallı	Dumanlı	-	151	3	Tamamı
4	Uşak	Karahallı	Dumanlı	-	152	15	Tamamı
5	Uşak	Karahallı	Dumanlı	-	152	17	Tamamı
6	Uşak	Karahallı	Dumanlı	-	156	1	Tamamı
7	Uşak	Karahallı	Dumanlı	-	156	16	Tamamı

KÜTAHYA KÜLTÜR VARLIKLARINI KORUMA BÖLGE KURULU'NUN 23/12/2021 TARİH VE 6545 SAYILI KARARI İLE KORUMA ALANI SINIRI BELİRLENEN 168 ADA 4 PARSELİN KORUMA ALANI SINIRI İÇERİSİNDE KALAN PARSELLERİN LİSTESİ

SIRA NO	İLİ	İLÇESİ	MAHALLESİ	PAFTA	ADA	PARSEL	PARSELİN ŞERH KONULACAK KISMI
1	Uşak	Karahallı	Dumanlı	-	166	4	Tamamı
2	Uşak	Karahallı	Dumanlı	-	166	5	Tamamı
3	Uşak	Karahallı	Dumanlı	-	166	11	Tamamı
4	Uşak	Karahallı	Dumanlı	-	166	12	Tamamı
5	Uşak	Karahallı	Dumanlı	-	166	13	Tamamı
6	Uşak	Karahallı	Dumanlı	-	166	14	Tamamı
7	Uşak	Karahallı	Dumanlı	-	166	15	Tamamı
8	Uşak	Karahallı	Dumanlı	-	168	3	Tamamı
9	Uşak	Karahallı	Dumanlı	-	168	5	Tamamı
10	Uşak	Karahallı	Dumanlı	-	168	10	Tamamı

KÜTAHYA KÜLTÜR VARLIKLARINI KORUMA BÖLGE KURULU'NUN 23/12/2021 TARİH VE 6545 SAYILI KARARI İLE KORUMA ALANI SINIRI BELİRLENEN 170 ADA 8 VE 9 PARSELLERİN KORUMA ALANI SINIRI İÇERİSİNDE KALAN PARSELLERİN LİSTESİ

SIRA NO	İLİ	İLÇESİ	MAHALLESİ	PAFTA	ADA	PARSEL	PARSELİN ŞERH KONULACAK KISMI
1	Uşak	Karahallı	Dumanlı	-	169	9	Tamamı
2	Uşak	Karahallı	Dumanlı	-	169	10	Tamamı
3	Uşak	Karahallı	Dumanlı	-	169	11	Tamamı
4	Uşak	Karahallı	Dumanlı	-	170	5	Tamamı
5	Uşak	Karahallı	Dumanlı	-	170	7	Tamamı
6	Uşak	Karahallı	Dumanlı	-	170	10	Tamamı
7	Uşak	Karahallı	Dumanlı	-	171	7	Tamamı

T.C.
KÜTAHYA
KÜLTÜR VARLIKLARINI KORUMA
BÖLGE KURULU MÜDÜRLÜĞÜ
23.12.2021 TARİH VE 6545
SAYILI KARAR DİR

ASLİ GİBİDİR
Başkan
Şehir Plancısı
Mehmet Ali KARAKAYA
Müdür