

**T.C.**  
**KÜLTÜR ve TURİZM BAKANLIĞI**  
**KÜTAHYA KÜLTÜR VARLIKLARINI KORUMA BÖLGE KURULU**  
**KARAR**

Toplantı Tarihi ve No :30.04.2021-345  
Karar Tarihi ve No :30.04.2021-6216

**43.00/729**  
Toplantı Yeri  
**KÜTAHYA**  
(ONLINE)

Kütahya ili, Merkez ilçesi, Sökmen köyünde yer alan, Eskişehir Kültür ve Tabiat Varlıklarını Koruma Kurulunun 29.11.2002 tarih ve 2212 sayılı kararı ile tescil edilen Kaya Mezarları 1. Derece Arkeolojik Sit sınırları içerisinde ahşap merdiven ile yürüyüş yolları yapılması istemi doğrultusunda yapılan sayısallaştırma çalışmalarına yönelik alınan Koruma Bölge Kurulunun 28.01.2021 tarih ve 6079 sayılı kararın faaliyetleri etkilenen Kurumlardan görüşleri sorulmadan alınmış olması sebebi ile oluşan maddi hataya ilişkin; Kültür Varlıkları ve Müzeler Genel Müdürlüğünün 16.02.2021 tarih ve 1135807 sayılı yazısı, faaliyetleri etkilenen Kurumlardan görüşlerinin talep edildiği Kütahya Kültür Varlıklarını Koruma Bölge Kurulu Müdürlüğünün 19.02.2021 tarih ve 1146432 sayılı yazısı ve eki, faaliyetleri etkilenen Kurumların görüşlerinin iletildiği İller Bankası Mekansal Planlama Dairesi Başkanlığının 23.02.2021 tarih ve 7049 sayılı yazısı ve ekleri, Maden ve Petrol İşleri Genel Müdürlüğünün 25.02.2021 tarih ve 2021072823 sayılı yazısı, Kütahya Valiliği Çevre ve Şehircilik İl Müdürlüğünün 26.02.2021 tarih ve 378657 sayılı yazısı, Kültür ve Turizm Bakanlığı Yatırım ve İşletmeler Genel Müdürlüğünün 26.02.2021 tarih ve 1165914 sayılı yazısı, Karayolları Genel Müdürlüğü 14. Bölge Müdürlüğünün 02.03.2021 tarih ve 365578 sayılı yazısı, Doğa Koruma ve Milli Parklar Genel Müdürlüğünün 05.03.2021 tarih ve 713905 sayılı yazısı, Kütahya İl Özel İdaresi İmar ve Kentsel İyileştirme Müdürlüğünün 12.03.2021 tarih ve 3948 sayılı yazısı ile Kütahya Kültür Varlıklarını Koruma Bölge Kurulu Müdürlüğü uzmanlarınca hazırlanan Müdürlük evrakına 27.04.2021 tarih ve 733531 sayılı kayıtlı rapor okundu, ekleri ve işlem dosyası incelendi, yapılan görüşmeler sonucunda;

Kütahya ili, Merkez ilçesi, Sökmen köyünde yer alan Kaya Mezarları 1. Derece Arkeolojik Siti sit sınırlarının sayısallaştırılması çalışmalarına ilişkin; Kütahya Kültür Varlıklarını Koruma Bölge Kurulu Müdürlüğü uzmanlarınca hazırlanan 22.01.2021 tarihli rapor doğrultusunda hazırlanan revize sınırların uygun olduğuna ve alanın 1. Derece Arkeolojik Sit olarak tescil edilmesine; alana ilişkin düzenlenen 1/25000 ölçekli harita, kadastro haritası, tescil fişi ve şerh konulacak parseller listesinin onaylanmasına; alanda Kültür Varlıklarını Koruma Yüksek Kurulu'nun 05.11.1999 tarih ve 658 sayılı ilke kararının geçerli olduğuna, karar verildi.

|   |   |                                      |  |
|---|---|--------------------------------------|--|
| AVRUPA KONSEYİ  | DOĞAL ve KÜLTÜREL VARLIKLARI KORUMA ENVANTERİ D.K.V.K.E   | SİT                                  | ENVANTER NO:                           |
| TÜRKİYE   | KÜLTÜR VARLIKLARI VE MÜZELER GENEL MÜDÜRLÜĞÜ  |                                      | HARİTA NO:                             |
| İli: Kütahya  | İLÇESİ: Merkez  | MAHALLE,KÖY VEYA MEVKİİ: Sökmen Köyü | KADASTRO:<br>PAFTA:<br>ADA:<br>PARSEL: |
| <b>ADI:</b> Sökmen Kaya Yerleşimi 1. Derece Arkeolojik Siti   |   |                                      |  |
| <b>GENEL TANIM:</b> Kütahya ili, Merkez Sökmen köyü sınırları içerisinde, köyün doğusunda yer alan kaya mezarları ve şapeller ilk olarak 29.11.2002 tarih ve 2212 sayılı Eskişehir Kültür ve Tabiat Varlıklarını Koruma Kurulu kararı ile 1. Derece Arkeolojik Sit olarak tescil edilmiştir.<br><br>Anılan alanın güney yüzü tuf kayaç tabakasına oyularak oluşturulmuş mezar odaları, şapeller ve yerleşim amaçlı odaları barındırmaktadır. Bu güney yüzün zirvesinden kuzeye doğru devam eden alan hafif engebeli de olsa yüzeyde tuf tabakası ile kaplıdır. Bahse konu alan üzerindeki birçok yerde teker izleri ile kendini belli eden yollar görülebilmektedir. Ayrıca alanın tamamında kayaç tabakası üzerindeki nişler yer yer izlenebilmektedir.<br><br>Yanı sıra alanın tescil edildiği dönemde Kütahya Müze Müdürlüğüne hazırlanmış 23.10.2002 tarihli tescil fişinde alanın Frig, Roma ve Bizans dönemlerinde kullanım gördüğü ifade edilmiştir. |   |                                      |  |
| <b>ŞİMDİKİ TEHLİKELER:</b> Doğal etkiler, İzinsiz uygulamalar   |   |                                      |  |
| <b>ŞİMDİKİ DURUM:</b>   |   |                                      |  |
| <b>SİT POTANSİYELİ:</b> 1. Derece Arkeolojik  | <b>KORUMA DERECESİ:</b> 1   |                                      |  |
| <b>ŞİMDİKİ KORUMA:</b> 1. Derece Arkeolojik   | <b>HAZIRLAYANLAR:</b> 20.01.2021<br><br>Cem PALA<br>Arkeolog<br><br>Oğuzhan PEKŞEN<br>Arkeolog |                                      |  |
| <b>ÖNERİLEN KORUMA:</b> 1. Derece Arkeolojik  | <b>KONTROL EDEN:</b><br><br>Mehmet Ali KARAKAYA<br>Müdür V.   |                                      |  |
|   | <b>KURUL KARARLARI NO:</b><br>Eskişehir KTVKK 29.11.2002 tarih ve 2212 sayılı kararı  |                                      |  |
| <b>YAYIN DİZİSİ:</b>  | <b>REVİZYON:</b>  |                                      |  |
| <b>GÖZLEMLER:</b>   | <b>KURUL ONAYI:</b>   |                                      |  |

HARİTALAR, FOTOĞRAFLAR:

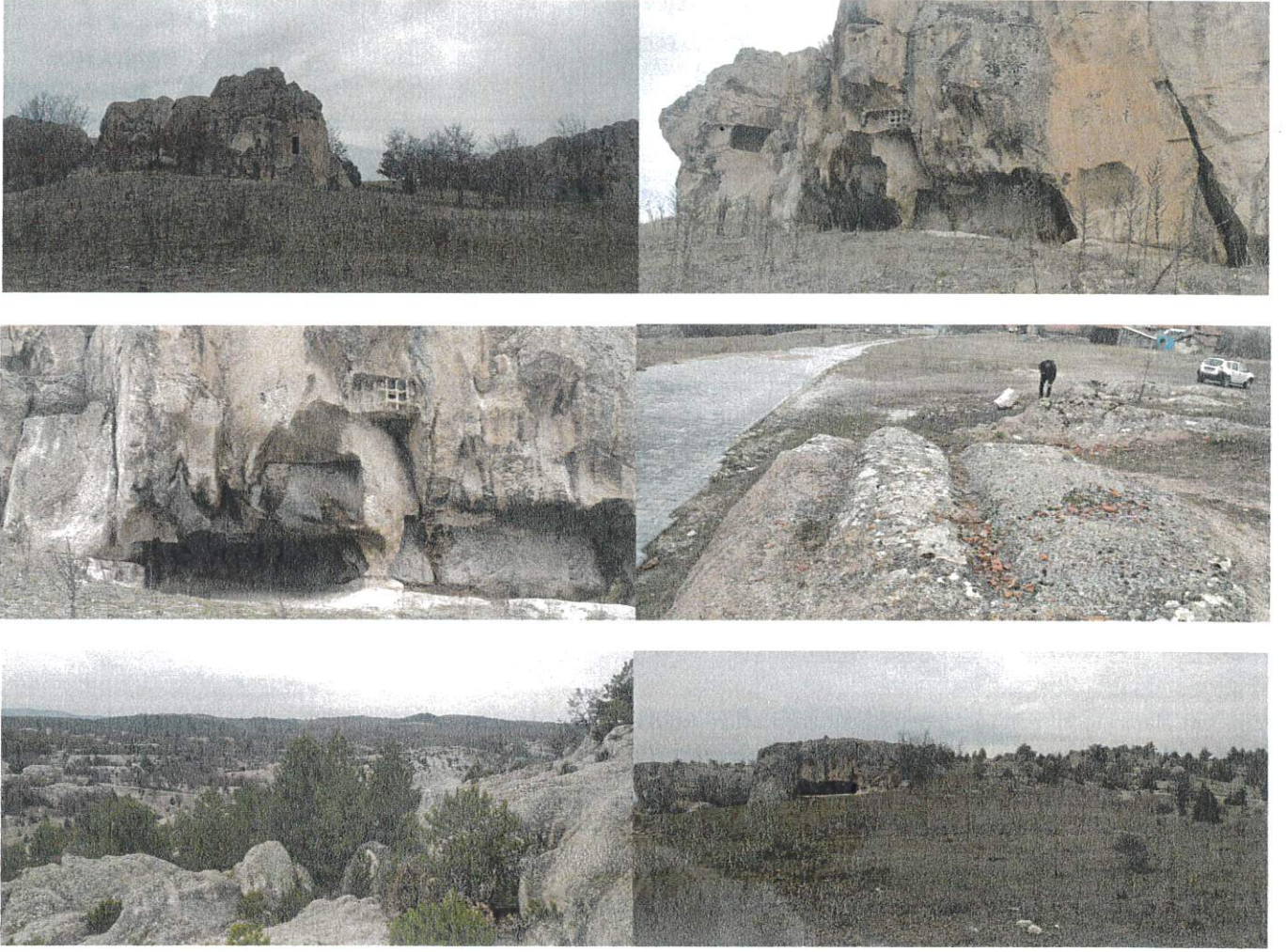

T.C.  
KÜLTÜR VE TURİZM BAKANLIĞI  
Kütahya Kültür Varlıklarını  
Koruma Bölge Kurulu Müdürlüğü

KÜTAHYA KÜLTÜR VARLIKLARINI  
KORUMA BÖLGE KURULU MÜDÜRLÜĞÜ  
30/04/2021 TARİH VE 6216  
SAYILI KARAR EKİDİR.

  
Cem PALA  
Arkeolog

  
Mehmet Ali KARAKAYA  
Müdür V.



KÜTAHYA İLİ, MERKEZ İLÇESİ, SÖKMEN KÖYÜ  
KAYA MEZARLARI I.DERECE ARKEOLOJİK SİTİ

K

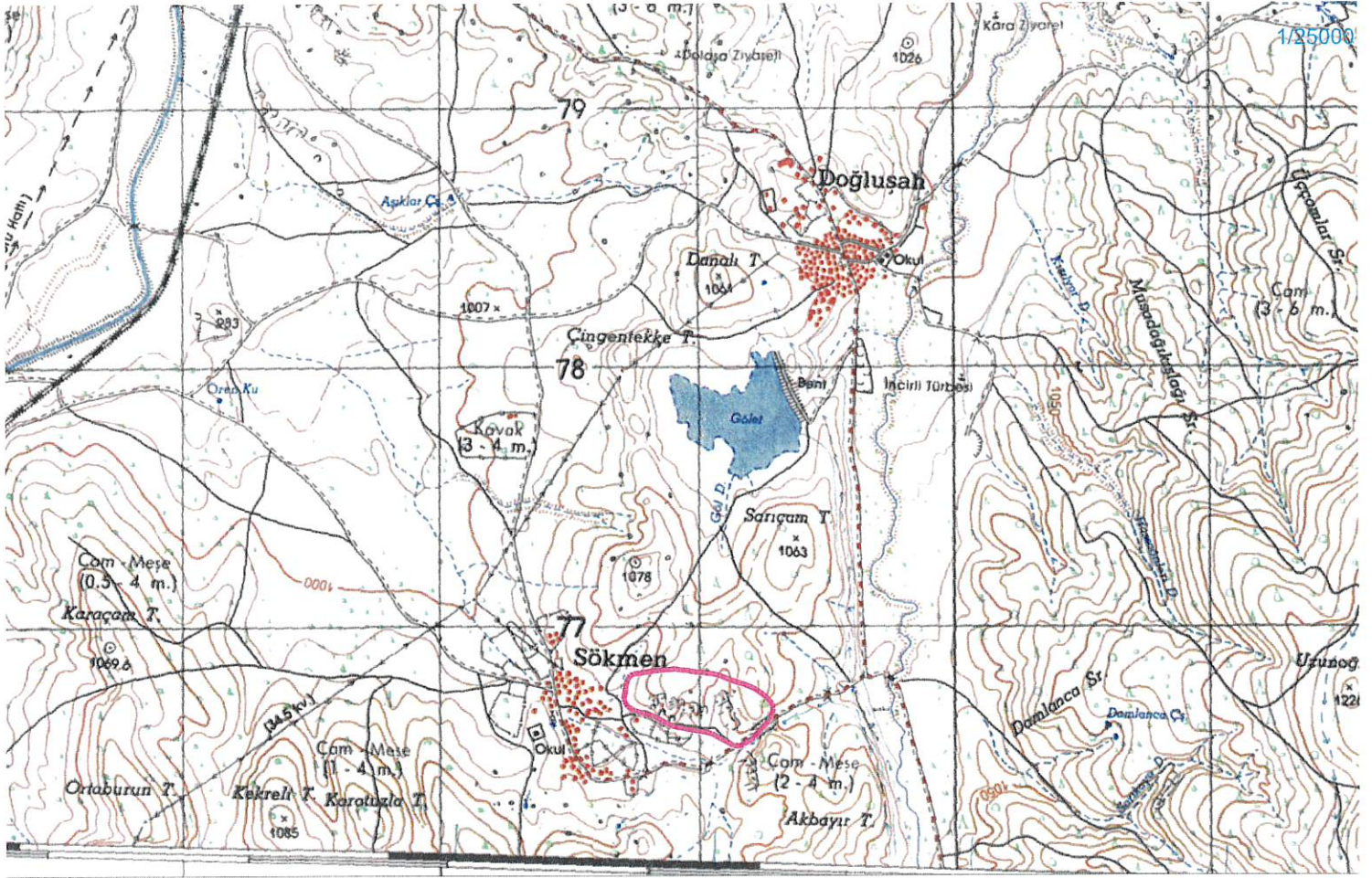

I.DERECE ARKEOLOJİK SİT

UTM6 ED50 KOORDİNE ÖZET ÇİZELGESİ

| Nokta No | Y          | X           | Nokta No | Y          | X           |
|----------|------------|-------------|----------|------------|-------------|
| 1        | 259286.715 | 4376690.571 | 60       | 258720.309 | 4376810.074 |
| 2        | 259283.895 | 4376673.848 | 61       | 258717.448 | 4376804.352 |
| 3        | 259282.484 | 4376708.905 | 62       | 258717.423 | 4376699.696 |
| 4        | 259276.138 | 4376659.545 | 63       | 258711.725 | 4376790.047 |
| 5        | 259272.612 | 4376721.598 | 64       | 258711.077 | 4376708.863 |
| 6        | 259264.856 | 4376639.800 | 65       | 258707.434 | 4376756.429 |
| 7        | 259257.804 | 4376630.634 | 66       | 258705.288 | 4376744.270 |
| 8        | 259253.344 | 4376626.246 | 67       | 258704.730 | 4376717.325 |
| 9        | 259250.048 | 4376742.047 | 68       | 259270.615 | 4376726.492 |
| 10       | 259243.049 | 4376615.760 |          |            |             |
| 11       | 259237.013 | 4376607.856 |          |            |             |
| 12       | 259232.419 | 4376755.445 |          |            |             |
| 13       | 259229.860 | 4376601.219 |          |            |             |
| 14       | 259206.328 | 4376770.958 |          |            |             |
| 15       | 259201.178 | 4376570.757 |          |            |             |
| 16       | 259184.469 | 4376778.715 |          |            |             |
| 17       | 259174.245 | 4376556.066 |          |            |             |
| 18       | 259168.858 | 4376551.169 |          |            |             |
| 19       | 259164.724 | 4376786.472 |          |            |             |
| 20       | 259155.557 | 4376789.292 |          |            |             |
| 21       | 259153.678 | 4376545.293 |          |            |             |
| 22       | 259143.884 | 4376545.293 |          |            |             |
| 23       | 259135.813 | 4376794.933 |          |            |             |
| 24       | 259130.863 | 4376547.252 |          |            |             |
| 25       | 259107.648 | 4376560.953 |          |            |             |
| 26       | 259098.208 | 4376808.882 |          |            |             |
| 27       | 259083.653 | 4376572.716 |          |            |             |
| 28       | 259075.796 | 4376818.857 |          |            |             |
| 29       | 259057.199 | 4376822.949 |          |            |             |
| 30       | 259044.968 | 4376594.262 |          |            |             |
| 31       | 259035.026 | 4376827.241 |          |            |             |
| 32       | 259013.138 | 4376601.118 |          |            |             |
| 33       | 259008.561 | 4376829.386 |          |            |             |
| 34       | 258972.798 | 4376832.963 |          |            |             |
| 35       | 258970.045 | 4376607.973 |          |            |             |
| 36       | 258947.048 | 4376837.970 |          |            |             |
| 37       | 258919.868 | 4376839.400 |          |            |             |
| 38       | 258918.628 | 4376617.277 |          |            |             |
| 39       | 258900.556 | 4376843.692 |          |            |             |
| 40       | 258890.226 | 4376622.664 |          |            |             |
| 41       | 258886.250 | 4376842.261 |          |            |             |
| 42       | 258868.369 | 4376841.546 |          |            |             |
| 43       | 258849.772 | 4376840.115 |          |            |             |
| 44       | 258846.154 | 4376845.189 |          |            |             |
| 45       | 258835.466 | 4376837.970 |          |            |             |
| 46       | 258814.814 | 4376661.839 |          |            |             |
| 47       | 258803.995 | 4376834.393 |          |            |             |
| 48       | 258783.967 | 4376831.532 |          |            |             |
| 49       | 258781.026 | 4376673.102 |          |            |             |
| 50       | 258771.722 | 4376673.591 |          |            |             |
| 51       | 258769.662 | 4376827.956 |          |            |             |
| 52       | 258760.949 | 4376676.529 |          |            |             |
| 53       | 258759.648 | 4376826.525 |          |            |             |
| 54       | 258753.114 | 4376679.467 |          |            |             |
| 55       | 258748.204 | 4376825.810 |          |            |             |
| 56       | 258745.279 | 4376983.385 |          |            |             |
| 57       | 258739.521 | 4376824.380 |          |            |             |
| 58       | 258739.621 | 4376884.187 |          |            |             |
| 59       | 258726.746 | 4376817.227 |          |            |             |

UTM3 ED50 KOORDİNE ÖZET ÇİZELGESİ

| Nokta Adı | Y          | X           | Nokta Adı | Y          | X           |
|-----------|------------|-------------|-----------|------------|-------------|
| 1         | 259286.715 | 4376690.571 | 60        | 258720.309 | 4376810.074 |
| 2         | 259283.895 | 4376673.848 | 61        | 258717.448 | 4376804.352 |
| 3         | 259282.484 | 4376708.905 | 62        | 258717.423 | 4376699.696 |
| 4         | 259276.138 | 4376659.545 | 63        | 258711.725 | 4376790.047 |
| 5         | 259272.612 | 4376721.598 | 64        | 258711.077 | 4376708.863 |
| 6         | 259264.856 | 4376639.800 | 65        | 258707.434 | 4376756.429 |
| 7         | 259257.804 | 4376630.634 | 66        | 258705.288 | 4376744.270 |
| 8         | 259253.344 | 4376626.246 | 67        | 258704.730 | 4376717.325 |
| 9         | 259250.048 | 4376742.047 | 68        | 259270.615 | 4376726.492 |
| 10        | 259243.049 | 4376615.760 |           |            |             |
| 11        | 259237.013 | 4376607.856 |           |            |             |
| 12        | 259232.419 | 4376755.445 |           |            |             |
| 13        | 259229.860 | 4376601.219 |           |            |             |
| 14        | 259206.328 | 4376770.958 |           |            |             |
| 15        | 259201.178 | 4376570.757 |           |            |             |
| 16        | 259184.469 | 4376778.715 |           |            |             |
| 17        | 259174.245 | 4376556.066 |           |            |             |
| 18        | 259168.858 | 4376551.169 |           |            |             |
| 19        | 259164.724 | 4376786.472 |           |            |             |
| 20        | 259155.557 | 4376789.292 |           |            |             |
| 21        | 259153.678 | 4376545.293 |           |            |             |
| 22        | 259143.884 | 4376545.293 |           |            |             |
| 23        | 259135.813 | 4376794.933 |           |            |             |
| 24        | 259130.863 | 4376547.252 |           |            |             |
| 25        | 259107.648 | 4376560.953 |           |            |             |
| 26        | 259098.208 | 4376808.882 |           |            |             |
| 27        | 259083.653 | 4376572.716 |           |            |             |
| 28        | 259075.796 | 4376818.857 |           |            |             |
| 29        | 259057.199 | 4376822.949 |           |            |             |
| 30        | 259044.968 | 4376594.262 |           |            |             |
| 31        | 259035.026 | 4376827.241 |           |            |             |
| 32        | 259013.138 | 4376601.118 |           |            |             |
| 33        | 259008.561 | 4376829.386 |           |            |             |
| 34        | 258972.798 | 4376832.963 |           |            |             |
| 35        | 258970.045 | 4376607.973 |           |            |             |
| 36        | 258947.048 | 4376837.970 |           |            |             |
| 37        | 258919.868 | 4376839.400 |           |            |             |
| 38        | 258918.628 | 4376617.277 |           |            |             |
| 39        | 258900.556 | 4376843.692 |           |            |             |
| 40        | 258890.226 | 4376622.664 |           |            |             |
| 41        | 258886.250 | 4376842.261 |           |            |             |
| 42        | 258868.369 | 4376841.546 |           |            |             |
| 43        | 258849.772 | 4376840.115 |           |            |             |
| 44        | 258846.154 | 4376845.189 |           |            |             |
| 45        | 258835.466 | 4376837.970 |           |            |             |
| 46        | 258814.814 | 4376661.839 |           |            |             |
| 47        | 258803.995 | 4376834.393 |           |            |             |
| 48        | 258783.967 | 4376831.532 |           |            |             |
| 49        | 258781.026 | 4376673.102 |           |            |             |
| 50        | 258771.722 | 4376673.591 |           |            |             |
| 51        | 258769.662 | 4376827.956 |           |            |             |
| 52        | 258760.949 | 4376676.529 |           |            |             |
| 53        | 258759.648 | 4376826.525 |           |            |             |
| 54        | 258753.114 | 4376679.467 |           |            |             |
| 55        | 258748.204 | 4376825.810 |           |            |             |
| 56        | 258745.279 | 4376983.385 |           |            |             |
| 57        | 258739.521 | 4376824.380 |           |            |             |
| 58        | 258739.621 | 4376884.187 |           |            |             |
| 59        | 258726.746 | 4376817.227 |           |            |             |

T.C  
KÜLTÜR VE TURİZM BAKANLIĞI  
Kütahya Kültür Varlıklarını  
Koruma Bölge Kurulu Müdürlüğü

KÜTAHYA  
KÜLTÜR VARLIKLARINI KORUMA  
BÖLGE KURULU MÜDÜRLÜĞÜ  
30/04/2021 TARİH VE 6216  
SAYILI KARAR EKİDİR



Cem PALA  
ARKEOLOJ

Mehmet Ali KARAKAYA  
MÜDÜR.V



# KÜTAHYA İLİ, MERKEZ İLÇESİ, SÖKMEN KÖYÜ KAYA MEZARLARI I.DERECE ARKEOLOJİK SİTİ

I.DERECE ARKEOLOJİK SİTİ

UTM3 ED50 KOORDİNE ÖZET ÇİZELGESİ

| Nokta Adı | Y          | X           | Nokta Adı | Y          | X           |
|-----------|------------|-------------|-----------|------------|-------------|
| 1         | 259286.715 | 4376690.571 | 60        | 258720.309 | 4376810.074 |
| 2         | 259283.895 | 4376673.648 | 61        | 258717.448 | 4376804.352 |
| 3         | 259282.484 | 4376708.905 | 62        | 258717.423 | 4376809.696 |
| 4         | 259276.138 | 4376659.545 | 63        | 258711.725 | 4376790.047 |
| 5         | 259272.612 | 4376721.598 | 64        | 258711.077 | 4376798.863 |
| 6         | 259264.856 | 4376639.800 | 65        | 258707.434 | 4376756.429 |
| 7         | 259257.804 | 4376630.634 | 66        | 258705.288 | 4376744.270 |
| 8         | 259253.344 | 4376626.246 | 67        | 258704.730 | 4376717.325 |
| 9         | 259250.048 | 4376742.047 | 68        | 258702.615 | 4376725.492 |
| 10        | 259243.049 | 4376615.760 |           |            |             |
| 11        | 259237.013 | 4376607.656 |           |            |             |
| 12        | 259232.419 | 4376755.445 |           |            |             |
| 13        | 259229.860 | 4376601.219 |           |            |             |
| 14        | 259206.328 | 4376770.958 |           |            |             |
| 15        | 259201.178 | 4376570.757 |           |            |             |
| 16        | 259184.469 | 4376778.715 |           |            |             |
| 17        | 259174.245 | 4376556.066 |           |            |             |
| 18        | 259168.858 | 4376551.169 |           |            |             |
| 19        | 259164.724 | 4376786.472 |           |            |             |
| 20        | 259155.557 | 4376789.292 |           |            |             |
| 21        | 259153.678 | 4376545.293 |           |            |             |
| 22        | 259143.884 | 4376545.293 |           |            |             |
| 23        | 259135.813 | 4376794.933 |           |            |             |
| 24        | 259130.663 | 4376547.252 |           |            |             |
| 25        | 259107.648 | 4376560.963 |           |            |             |
| 26        | 259096.209 | 4376903.802 |           |            |             |
| 27        | 259083.653 | 4376572.716 |           |            |             |
| 28        | 259075.796 | 4376818.657 |           |            |             |
| 29        | 259057.199 | 4376822.949 |           |            |             |
| 30        | 259044.968 | 4376594.262 |           |            |             |
| 31        | 259035.026 | 4376827.241 |           |            |             |
| 32        | 259013.138 | 4376601.118 |           |            |             |
| 33        | 259008.561 | 4376828.386 |           |            |             |
| 34        | 258972.798 | 4376832.963 |           |            |             |
| 35        | 258970.045 | 4376607.973 |           |            |             |
| 36        | 258947.048 | 4376837.970 |           |            |             |
| 37        | 258919.858 | 4376839.400 |           |            |             |
| 38        | 258916.628 | 4376617.277 |           |            |             |
| 39        | 258900.556 | 4376843.692 |           |            |             |
| 40        | 258890.226 | 4376622.664 |           |            |             |
| 41        | 258886.250 | 4376842.261 |           |            |             |
| 42        | 258868.369 | 4376841.546 |           |            |             |
| 43        | 258849.772 | 4376840.115 |           |            |             |
| 44        | 258846.154 | 4376645.189 |           |            |             |
| 45        | 258835.466 | 4376837.970 |           |            |             |
| 46        | 258814.814 | 4376661.839 |           |            |             |
| 47        | 258803.995 | 4376834.393 |           |            |             |
| 48        | 258783.967 | 4376831.532 |           |            |             |
| 49        | 258781.026 | 4376973.102 |           |            |             |
| 50        | 258771.722 | 4376673.591 |           |            |             |
| 51        | 258769.662 | 4376827.956 |           |            |             |
| 52        | 258760.949 | 4376676.529 |           |            |             |
| 53        | 258759.648 | 4376826.525 |           |            |             |
| 54        | 258753.114 | 4376679.467 |           |            |             |
| 55        | 258748.204 | 4376825.610 |           |            |             |
| 56        | 258745.279 | 4376683.385 |           |            |             |
| 57        | 258739.621 | 4376824.380 |           |            |             |
| 58        | 258739.621 | 4376684.167 |           |            |             |
| 59        | 258726.746 | 4376817.227 |           |            |             |



T.C  
KÜLTÜR VE TURİZM BAKANLIĞI  
Kütahya Kültür Varlıklarını  
Koruma Bölge Kurulu Müdürlüğü

KÜTAHYA  
KÜLTÜR VARLIKLARINI KORUMA  
BÖLGE KURULU MÜDÜRLÜĞÜ  
30/04/2021 TARİH VE 6216  
SAYILI KARAR EKİDİR



  
Cem PALA  
Arkeolog

  
Mehmet Ali KARAKAYA  
Müdür V.

KÜTAHYA İLİ MERKEZ İLÇESİ SÖKMEN KÖYÜ KAYA MEZARLARI I.DERECE ARKEOLOJİK SİTİ  
KÜTAHYA KÜLTÜR VARLIKLARINI KORUMA BÖLGE KURULU'NUN 30/04/2021 TARİH VE 6216 SAYILI KARARI İLE SAYISALLAŞTIRILAN I.DERECE ARKEOLOJİK SİT İÇERİSİNDE KALAN PARSELLERİN LİSTESİ

| SIRA NO | İLİ     | İLÇESİ | KÖYÜ   | ADA | PARSEL | PARSELİN ŞERH KÖNULACAK KISMI |
|---------|---------|--------|--------|-----|--------|-------------------------------|
| 1       | Kütahya | Merkez | Sökmen | 101 | 560    | Büyük Bir Kısmı               |
| 2       | Kütahya | Merkez | Sökmen | 101 | 561    | Bir Kısmı                     |

T.C.  
KÜLTÜR VE TURİZM BAKANLIĞI  
Kütahya Kültür Varlıklarını  
Koruma Bölge Kurulu Müdürlüğü

KÜTAHYA  
KÜLTÜR VARLIKLARINI KORUMA  
BÖLGE KURULU MÜDÜRLÜĞÜ  
30.4.2021 TARİH VE 6216  
SAYILI KARAR EKİDİR

