

**T.C.**  
**KÜLTÜR ve TURİZM BAKANLIĞI**  
**KÜTAHYA KÜLTÜR VARLIKLARINI KORUMA BÖLGE KURULU**  
**KARAR**

Toplantı Tarihi ve No : 22.10.2021-363  
Karar Tarihi ve No : 22.10.2021-6489

**64.02/3**  
Toplantı Yeri  
KÜTAHYA

Uşak ili, Eşme ilçesi, Şehitalibey Mahallesi'nde yer alan, tapunun 118 ada, 1 parselinde kayıtlı, mülkiyeti Eşme Belediyesine ait, Uşak Valiliği Gençlik Spor İl Müdürlüğüne tahsisli, herhangi bir sit alanında yer almayan, İzmir II Numaralı Kültür ve Tabiat Varlıklarını Koruma Kurulunun 16.01.1991 tarih ve 1736 sayılı kararı ile tescillenen, aynı Kurulun 08.07.1992 tarih ve 2800 sayılı kararı ile koruma grubu 2. Grup yapı olarak belirlenen eski belediye binasının koruma alanının belirlenmesi istemine ilişkin; Kütahya Kültür Varlıklarını Koruma Bölge Kurulu Müdürlüğü uzman tespiti, Kütahya Kültür Varlıklarını Koruma Bölge Kurulu Müdürlüğü'nün 17.09.2021 tarih ve E-38092246-165.02.02-1724909 sayılı yazısı ve ekleri ile Kütahya Kültür Varlıklarını Koruma Bölge Kurulu Müdürlüğü uzmanlarınca hazırlanan Müdürlük evrakına 18.10.2021 tarih ve 999414 sayı ile kayıtlı rapor okundu, ekleri ve işlem dosyası incelendi, yapılan görüşmeler sonucunda;

Uşak ili, Eşme ilçesi, Şehitalibey Mahallesi'nde yer alan, tapunun 118 ada, 1 parselinde kayıtlı, mülkiyeti Eşme Belediyesine ait, Uşak Valiliği Gençlik Spor İl Müdürlüğüne tahsisli anıtsal mimari örneğine yönelik hazırlanan koruma alanı haritasının ve parsellere şerh listesinin uygun olduğuna, koruma alanı sınırları içerisinde yapılacak her türlü fiziki ve inşai müdahalede Koruma Bölge Kurulu'ndan izin alınmasına, karar verildi.

UŐAK, EŐME, ŐEHİTALİBİY MAHALLESİ  
118 ADA 1 PARSEL KORUMA ALANI SINIRI

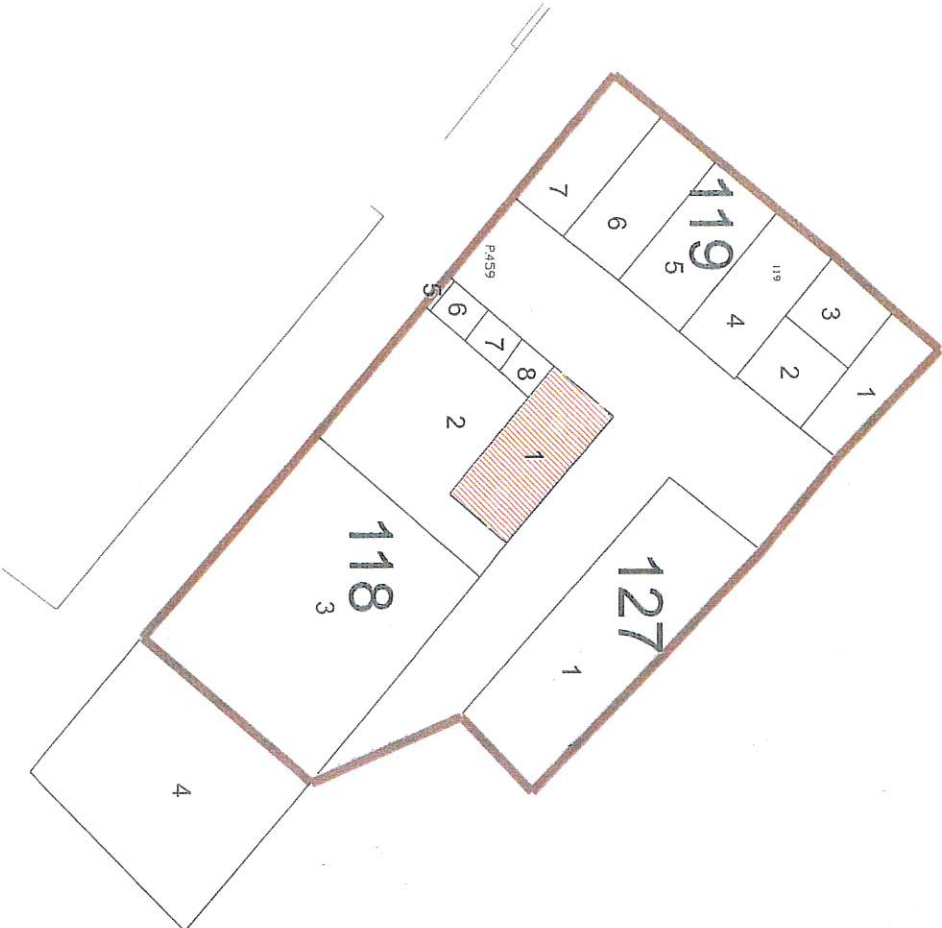

— 118 ADA 1 PARSEL KORUMA ALAN SINIRI

T.C.  
KÜLTÜR VE TURİZM BAKANLIĐI  
Kütahya Kültür Varlıklarını  
Koruma Bölge Kurulu Müdürüğü  
KÜTAHYA  
KÜLTÜR VARLIKLARINI KORUMA  
BÖLGE KURULU MÜDÜRLÜĐÜ  
22/10/2021 TARİH VE 6489  
SAYILI KARAR EKİDİR



Fruze KESER  
Yüksek Şehir Plancısı

Mahmut YILKARAKAYA  
Müdür V.

**KÜTAHYA KÜLTÜR VARLIKLARINI KORUMA BÖLGE KURULU'NUN 22/10/2021 TARİH VE 6489 SAYILI  
KARARI İLE KORUMA ALANI SINIRI BELİRLENEN 118 ADA 1 PARSELDEKİ ESKİ BELEDİYE BİNASI  
KORUMA ALANI SINIRI İÇİNDE KALAN PARSELLERİN LİSTESİ**

SIRA NO	İLİ	İLÇESİ	MAH.	PAFTA	ADA	PARSEL	PARSELİN ŞERH KONULACAK KISMI
1	Uşak	Eşme	ŞehitAliBey Mah.	-	118	1	Tamamı
2	Uşak	Eşme	ŞehitAliBey Mah.	-	118	2	Tamamı
3	Uşak	Eşme	ŞehitAliBey Mah.	-	118	3	Tamamı
4	Uşak	Eşme	ŞehitAliBey Mah.	-	118	5	Tamamı
5	Uşak	Eşme	ŞehitAliBey Mah.	-	118	6	Tamamı
6	Uşak	Eşme	ŞehitAliBey Mah.	-	118	7	Tamamı
7	Uşak	Eşme	ŞehitAliBey Mah.	-	118	8	Tamamı
8	Uşak	Eşme	ŞehitAliBey Mah.	-	119	1	Tamamı
9	Uşak	Eşme	ŞehitAliBey Mah.	-	119	2	Tamamı
10	Uşak	Eşme	ŞehitAliBey Mah.	-	119	3	Tamamı
11	Uşak	Eşme	ŞehitAliBey Mah.	-	119	4	Tamamı
12	Uşak	Eşme	ŞehitAliBey Mah.	-	119	5	Tamamı
13	Uşak	Eşme	ŞehitAliBey Mah.	-	119	6	Tamamı
14	Uşak	Eşme	ŞehitAliBey Mah.	-	119	7	Tamamı
15	Uşak	Eşme	ŞehitAliBey Mah.	-	127	1	Tamamı

T.C.  
KÜLTÜR VE TURİZM BAKANLIĞI  
Kütahya Kültür Varlıklarını  
Koruma Bölge Kurulu Müdürlüğü

KÜTAHYA  
KÜLTÜR VARLIKLARINI KORUMA  
BÖLGE KURULU MÜDÜRLÜĞÜ  
22.10.2021 TARİH VE 6489  
SAYILI KARAR EKİDİR

Firuze KESER  
Yüksek Şehir Plancısı

