

**T.C.**  
**KÜLTÜR ve TURİZM BAKANLIĞI**  
**KÜTAHYA KÜLTÜR VARLIKLARINI KORUMA BÖLGE KURULU**  
**KARAR**

Toplantı Tarihi ve No : 25.11.2021-365  
Karar Tarihi ve No : 25.11.2021-6513

**64.00/358**  
Toplantı Yeri  
KÜTAHYA

Uşak ili, Merkez ilçesi, Aktaş köyü sınırlarında yer alan, Kütahya Kültür Varlıklarını Koruma Bölge Kurulunun 26.11.2013 tarih ve 1419 sayılı kararı ile 1. ve 3. derece arkeolojik sit olarak tescil edilen, 3. derece arkeolojik sit bölümü için Kütahya Kültür Varlıklarını Koruma Bölge Kurulunun 25.01.2014 tarih ve 1541 sayılı Kararı ile Geçiş Dönemi Koruma Esasları ve Kullanma Koşullarının uygun bulunan Aktaş Höyüğü'nün 3. derece arkeolojik sit sınırları içinde kalan kısmında talep edilen meyve ağacı dikimi ve ekim dikim işlerinin değerlendirilmesinin istendiği Uşak Valiliği, İl Kültür ve Turizm Müdürlüğü'nün 13.07.2021 tarih ve E-49969645- 168.01.02-1547646 sayılı yazısı ve eki 09.07.2021 tarihli Uşak Müze Müdürlüğü uzman raporu, sit sınırı derecesinin yeniden irdelenmesinin istendiği Kütahya Kültür Varlıklarını Koruma Bölge Kurulunun 27.08.2021 tarih ve 6395 sayılı Kararı, alanın yeniden irdelenmesi sonucu hazırlanan Kütahya Kültür Varlıklarını Koruma Bölge Kurulu Müdürlüğü'nün 27.09.2021 tarih ve 961572 sayılı uzman Raporu, kurum görüşlerinin bildirilmesinin istendiği, Kütahya Kültür Varlıklarını Koruma Bölge Kurulu Müdürlüğü'nün 05.10.2021 tarih ve E-38092246-165.02.02-1748055 sayılı yazısı ve eki, istenen kurum görüşlerinin iletilmesi; Uşak Valiliği, Çevre ve Şehircilik İl Müdürlüğü'nün, Milli Emlak Müdürlüğü'nün 08.10.2021 tarih ve E-95701901-305.03.12[.2021.2]-1930943 sayılı yazısı, Uşak Valiliği, Çevre ve Şehircilik İl Müdürlüğü'nün 12.10.2021 tarih ve E-52720483-305.03.12-1951329 sayılı yazısı, Maden ve Petrol İşleri Genel Müdürlüğü'nün 14.10.2021 tarih ve E-48909307-101.29.02.00-2021318831 sayılı yazısı ve eki, Karayolları Genel Müdürlüğü 2. Bölge Müdürlüğü'nün 18.10.2021 tarih ve E-86141515-755.01/596575 sayılı yazısı, sayılı yazısı, Devlet Su İşleri Genel Müdürlüğü'nün 25.10.2021 tarih ve E-51091705-604.01.06-1683136 sayılı yazısı ve ekleri, Yatırım ve İşletmeler Genel Müdürlüğü'nün 25.10.2021 tarih ve E-35698499-165.02.02[SİT-64]-1802694 sayılı yazısı, İller Bankası Anonim Şirketi, İzmir Bölge Müdürlüğü'nün 04.11.2021 tarih ve E-58866400-202.99-39578 sayılı yazısı, alana ilişkin kadaströ haritasının istenildiği Kütahya Kültür Varlıklarını Koruma Bölge Kurulu Müdürlüğü'nün 10.11.2021 tarih ve E-38092246-165.02.02-1896556 sayılı yazısı ve eki, alana ilişkin kadaströ haritasının iletilmesi Uşak Valiliği, Kadaströ Müdürlüğü'nün 22.11.2021 tarihli maili ile Kütahya Kültür Varlıklarını Koruma Bölge Kurulu Müdürlüğü uzmanlarınca hazırlanan Müdürlük evrakına 23.11.2021 tarih ve 1063469 sayı ile kayıtlı rapor okundu, ekleri ve işlem dosyası incelendi, yapılan görüşmeler sonucunda;

Uşak ili, Merkez ilçesi, Aktaş köyünde yer alan, 1. ve 3. derece arkeolojik sit olarak tescilli Aktaş Höyüğü'nün 3. derece arkeolojik sit sınırları içinde kalan kısmında meyve ağacı dikimi ve ekim dikim işi istemi ve sit derecesinin yeniden irdelenmesi istemlerinin, Uşak Müze Müdürlüğü uzmanlarınca hazırlanan 09.07.2021 tarihli rapor ve Kütahya Kültür Varlıklarını Koruma Bölge Kurulu Müdürlüğü uzmanlarınca yerinde yapılan tespit çalışması doğrultusunda, 3. derece Arkeolojik Sit sınırı içinde kalan ilgili parsellerin 1. derece Arkeolojik Sit olarak tescil edilmesine, alana ilişkin hazırlanan sit sınırlarını gösteren 1/25000 ölçekli harita, kadastral harita, parsellere şerh listesi ve tescil fişinin onaylanmasına; söz konusu alanda Kültür Varlıklarını Koruma Yüksek Kurulunun 05.11.1999 tarih ve 658 sayılı ilke kararının geçerli olduğuna, istem konusu meyve ağacı dikimi ve ekim işinin 1. derece Arkeolojik Sit Sınırları dahilinde kalması sebebiyle söz konusu talebe yönelik çalışmaların Kültür Varlıklarını Koruma Yüksek Kurulunun 05.11.1999 tarih ve 658 sayılı ilke kararı kapsamında uygun olmadığına, karar verildi.

AVRUPA KONSEYİ	DOĞAL ve KÜLTÜREL VARLIKLARI KORUMA ENVANTERİ D.K.V.K.E	SİT	ENVANTER NO:
TÜRKİYE	KÜLTÜR VARLIKLARI VE MÜZELER GENEL MÜDÜRLÜĞÜ		HARİTA NO:
İLİ: UŞAK	İLÇESİ: MERKEZ	MAHALLE,KÖY VEYA MEVKİİ:AKTAŞ	KADASTRO: PAFTA: ADA: PARSEL

ADI: Aktaş Höyüğü sit sınırı değişikliği.

GENEL TANIM: Uşak ili, Merkez ilçesi, Aktaş köyünde yer alan 1. ve 3. derece Arkeolojik Sit olarak tescilli Aktaş Höyükte arazi incelemesi gerçekleştirilmiş olup söz konusu incelemeler esnasında; 3. derece Arkeolojik Sit sınırı içindeki tarlalar yüzeyinde yoğun miktarda nitelikli pişmiş toprak buluntuya rastlanılmıştır. Buluntular yerleşim yerlerine ait seramik gövdesi, kulp parçası, kap ağız kısmı parçaları ile pişmiş toprak lahit parçaları ve pithos ölü gömme tekniğine ait olabileceği düşünülen pithos parçalarına aittir. Yüzeydeki buluntuların; pişirme teknikleri, kalınlık, renk ve kullanılan malzemelerden anlaşıldığı kadarıyla Roma Dönemine ait olabileceği anlaşılmaktadır.

ŞİMDİKİ TEHLİKELER: İzinsiz kazı ve tarımsal tahribata açıktır.

ŞİMDİKİ DURUM: Tarım arazisi.

SİT POTANSİYELİ: 1. derece arkeolojik sit

KORUMA DERECESİ: 1. derece

ŞİMDİKİ KORUMA: Koruma mevcut değil

HAZIRLAYANLAR: 22.11.2021



Tuba GÜLER  
Sanat Tarihçi



Ela ALTUN  
Arkeolog

ÖNERİLEN KORUMA: Kolluk Kuvvetleri

KONTROL EDEN:

  
Mehmet Ali KARAKAYA  
Müdür V.

KURUL KARARLARI NO:

YAYIN DİZİSİ:

REVİZYON:

GÖZLEMLER

KURUL ONAYI:

HARİTALAR, FOTOĞRAFLAR:

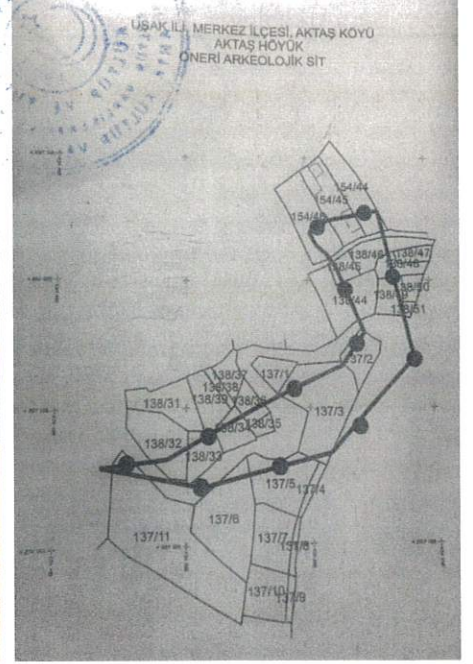



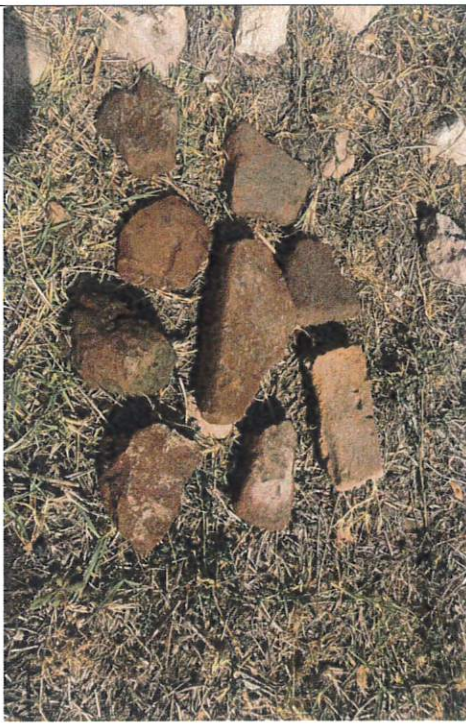

T.C  
KÜLTÜR VE TURİZM BAKANLIĞI  
Kütahya Kültür Varlıklarını  
Koruma Bölge Kurulu Müdürlüğü

KÜTAHYA  
KÜLTÜR VARLIKLARINI KORUMA  
BÖLGE KURULU MÜDÜRLÜĞÜ  
25/11/2021 TARİH VE 6513  
SAYILI KARAR EKİDİR.

*Ela ALTUN*  
Ela ALTUN  
Arkeolog

ASLI GİBİDİR



Mehmet Ali KARAKAYA  
Müdür V.



UŞAK İLİ, MERKEZ, AKTAŞ KÖYÜ  
AKTAŞ HÖYÜK  
I.DERECE ARKEOLOJİK SİT

K  
1/25000



Pafta Adı: K22-D2,K22-C1  
Alan:13809.50 m<sup>2</sup>

●●●●●●●●●● :I.Derece Arkeolojik Sit

UTM 6 derecelik dilime esas Avrupa 1950 (ED-50)  
datumu koordinat değerleri

Nokta No	Y	X
1	695494.000	4287841.000
2	695509.000	4287851.000
3	695551.000	4287860.000
4	695566.000	4287801.000
5	695581.000	4287743.000
6	695547.000	4287706.000
7	695514.000	4287669.000
8	695459.000	4287654.000
9	695411.000	4287641.000
10	695338.000	4287653.000
11	695332.000	4287654.000
12	695340.000	4287655.000
13	695383.000	4287661.000
14	695448.000	4287698.000
15	695483.000	4287716.000
16	695522.000	4287735.000
17	695540.000	4287762.000
18	695517.000	4287813.000
19	695509.000	4287824.000
20	695500.000	4287831.000

UTM 3 derecelik dilime esas Avrupa 1950 (ED-50)  
datumu koordinat değerleri

Nokta No	Y	X
1	434637.688	4287424.013
2	434653.007	4287433.516
3	434695.278	4287441.136
4	434708.338	4287381.677
5	434721.430	4287323.218
6	434686.237	4287287.352
7	434652.043	4287251.453
8	434596.583	4287238.263
9	434548.183	4287226.842
10	434475.617	4287241.226
11	434469.653	4287242.422
12	434477.681	4287243.160
13	434520.854	4287247.748
14	434587.030	4287282.599
15	434622.600	4287299.443
16	434662.200	4287317.155
17	434681.075	4287343.550
18	434659.758	4287395.275
19	434652.123	4287406.531
20	434643.357	4287413.822

T.C  
KÜLTÜR VE TURİZM BAKANLIĞI  
Kütahya Kültür Varlıklarını  
Koruma Bölge Kurulu Müdürlüğü

KÜTAHYA  
KÜLTÜR VARLIKLARINI KORUMA  
BÖLGE KURULU MÜDÜRLÜĞÜ  
25/11/2021 TARİH VE 6513  
SAYILI KARAR EKİDİR

ASLI GİBİDİR  
Ela ALTUN  
Arkeolog  
Mehmet Ali KARAKAYA  
Müdür V.



UŞAK İLİ, MERKEZ İLÇESİ, AKTAŞ KÖYÜ  
AKTAŞ HÖYÜK  
I.DERECE ARKEOLOJİK SİT

I.Derece Arkeolojik sit  
Alan:13809.50 m<sup>2</sup>

UTM 3 derecelik dilime esas ITRF96(International Terrestrial Reference Frame 1996)  
DATUMU KOORDİNAT DEĞERLERİ

Nokta No	Y	X
1	434602.443	4287238.973
2	434617.763	4287248.477
3	434660.034	4287256.096
4	434673.093	4287196.638
5	434686.186	4287138.179
6	434650.993	4287102.313
7	434616.800	4287066.415
8	434561.339	4287053.224
9	434512.941	4287041.803
10	434440.374	4287056.187
11	434434.410	4287057.383
12	434442.439	4287058.120
13	434485.611	4287062.709
14	434551.786	4287097.560
15	434587.356	4287114.404
16	434626.957	4287132.116
17	434645.831	4287158.511
18	434624.514	4287210.236
19	434616.878	4287221.492
20	434608.113	4287228.783

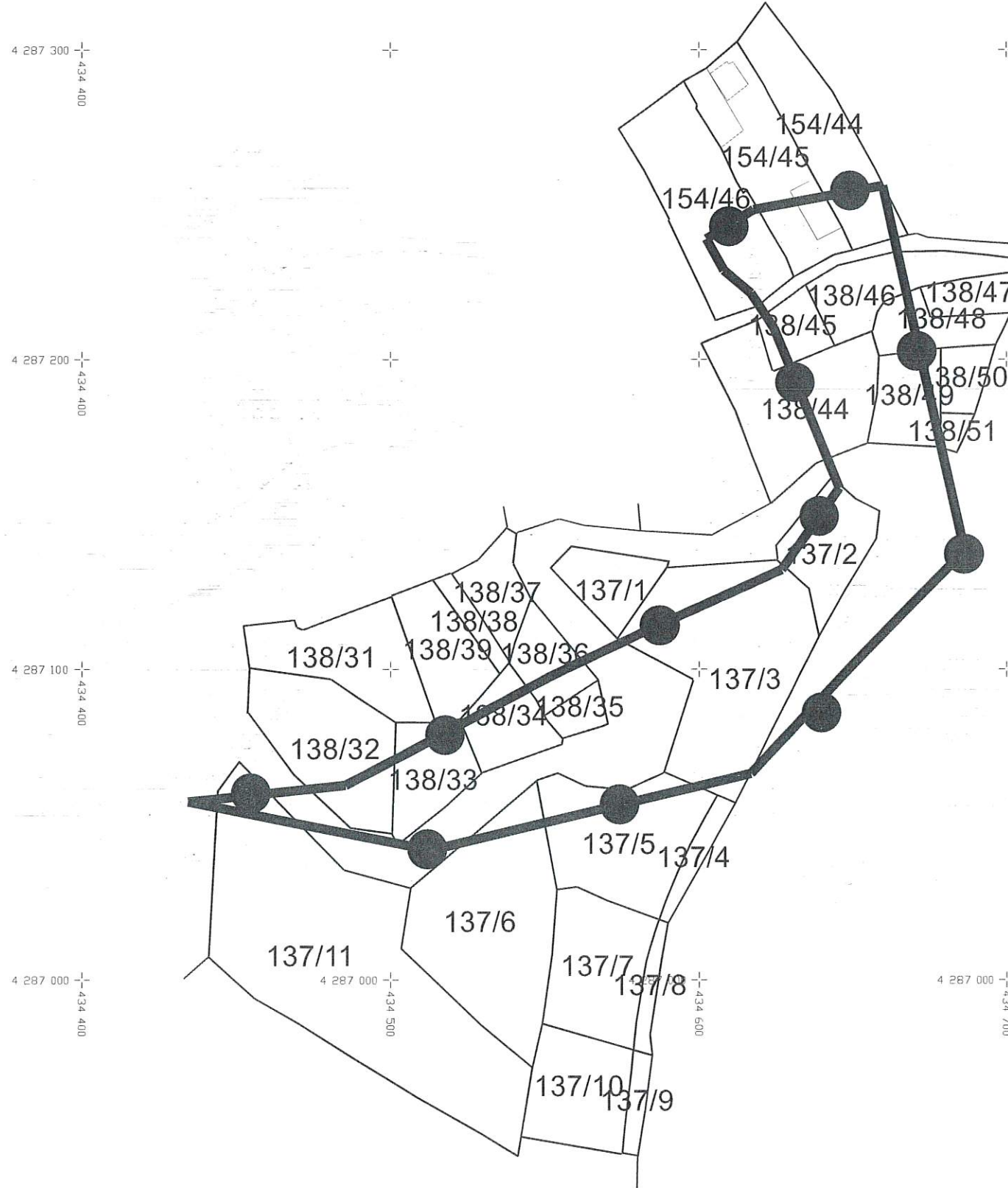

T.C  
KÜLTÜR VE TURİZM BAKANLIĞI  
Kütahya Kültür Varlıklarını  
Koruma Bölge Kurulu Müdürlüğü  
KÜTAHYA  
KÜLTÜR VARLIKLARINI KORUMA  
BÖLGE KURULU MÜDÜRLÜĞÜ  
25/11/2021 TARİH VE 6513  
SAYILI KARAR EKİDİR

Ela ALTUN  
Arkeolog



KÜTAHYA KÜLTÜR VARLIKLARINI KORUMA BÖLGE KURULU'NUN 25/11/2021 TARİH VE 6513 SAYILI KARARI İLE TESCİLLENEN I.(BİRİNCİ) DERECE ARKEOLOJİK SİT İÇERİSİNDE KALAN PARSELLERİN LİSTESİ

SIRA NO	İLİ	İLÇESİ	KÖYÜ	PAFTA	ADA	PARSEL	PARSELİN ŞERH KONULACAK KISMI
1	Uşak	Merkez	Aktaş	k22-d2	137	2	Büyük Bir Kısmı
2	Uşak	Merkez	Aktaş	k22-d2	137	3	Büyük Bir Kısmı
3	Uşak	Merkez	Aktaş	k22-d2	137	5	Bir Kısmı
4	Uşak	Merkez	Aktaş	k22-d2	137	6	Bir Kısmı
5	Uşak	Merkez	Aktaş	k22-d2	137	11	Bir Kısmı
6	Uşak	Merkez	Aktaş	k22-d2	138	32	Bir Kısmı
7	Uşak	Merkez	Aktaş	k22-d2	138	33	Büyük Bir Kısmı
8	Uşak	Merkez	Aktaş	k22-d2	138	34	Büyük Bir Kısmı
9	Uşak	Merkez	Aktaş	k22-d2	138	35	Tamamı
10	Uşak	Merkez	Aktaş	k22-d2	138	36	Bir Kısmı
11	Uşak	Merkez	Aktaş	k22-d2	138	44	Bir Kısmı
12	Uşak	Merkez	Aktaş	k22-d2	138	45	Büyük Bir Kısmı
13	Uşak	Merkez	Aktaş	k22-d2	138	46	Büyük Bir Kısmı
14	Uşak	Merkez	Aktaş	k22-d2	138	48	Bir Kısmı
15	Uşak	Merkez	Aktaş	k22-d2	138	49	Büyük Bir Kısmı
16	Uşak	Merkez	Aktaş	k22-d2	138	51	Bir Kısmı
17	Uşak	Merkez	Aktaş	k22-d2	154	44	Bir Kısmı
18	Uşak	Merkez	Aktaş	k22-d2	154	45	Bir Kısmı
19	Uşak	Merkez	Aktaş	k22-d2	154	46	Bir Kısmı

T.C  
KÜLTÜR VE TURİZM BAKANLIĞI  
Kütahya Kültür Varlıklarını  
Koruma Bölge Kurulu Müdürlüğü

KÜTAHYA  
KÜLTÜR VARLIKLARINI KORUMA  
BÖLGE KURULU MÜDÜRLÜĞÜ  
25.11.2021 TARİH VE 6513  
SAYILI KARAR EKİDİR

  
Ela ALTUN  
Arkeolog

