

T.C.
KÜLTÜR ve TURİZM BAKANLIĞI
KÜTAHYA KÜLTÜR VARLIKLARINI KORUMA BÖLGE KURULU
KARAR

Toplantı Tarihi ve No : 21.05.2020 - 313
Karar Tarihi ve No : 21.05.2020 - 5708

43.00/406
Toplantı Yeri
KÜTAHYA
(ONLINE)

Kütahya ili, Merkez, Ayvalı köyü sınırları içinde yer alan Ballıçeşme Höyüğü sit sınırlarının yerleşime ait nekropol alanını da içine alacak şekilde revize edilerek 1. Derece Arkeolojik Sit olarak tescil edilmesine ilişkin; Kütahya İl Kültür ve Turizm Müdürlüğünün 07.01.2019 tarih ve E.16778 sayılı yazısı ve ekleri, Kütahya Kültür Varlıklarını Koruma Bölge Kurulu Müdürlüğünün 25.02.2019 tarih ve E.166504 sayılı yazısı ve eki, Kütahya Valiliği Kadastro Müdürlüğünün 06.03.2019 tarih ve 1103648 sayılı yazısı ve eki, Kütahya Kültür Varlıklarını Koruma Bölge Kurulu Müdürlüğünün 07.03.2019 tarih ve E.204925 sayılı yazısı ve Kütahya İl Kültür ve Turizm Müdürlüğünün 15.10.2019 tarih ve E.850006 sayılı yazısı ve ekleri ile Kütahya Kültür Varlıklarını Koruma Bölge Kurulu Müdürlüğü uzmanlarınca hazırlanan Müdürlük evrakına 08.05.2020 tarih ve 188643 sayı ile kayıtlı rapor okundu, ekleri ve işlem dosyası incelendi, yapılan görüşmeler sonucunda;

Kütahya ili, Merkez, Ayvalı köyü sınırları içinde yer alan Ballıçeşme Höyüğünün Müze Müdürlüğü uzmanlarınca hazırlanan 02.01.2019 tarihli uzman raporu doğrultusunda 1. Derece Arkeolojik Sit olarak tescil edilmesine; alana yönelik hazırlanan 1/25000 ölçekli harita, kadastro haritası ile tescil fişinin onaylanmasına ve alanda Kültür Varlıklarını Koruma Yüksek Kurulu'nun 05.11.1999 tarih ve 658 sayılı ilke kararının geçerli olduğuna, karar verildi.

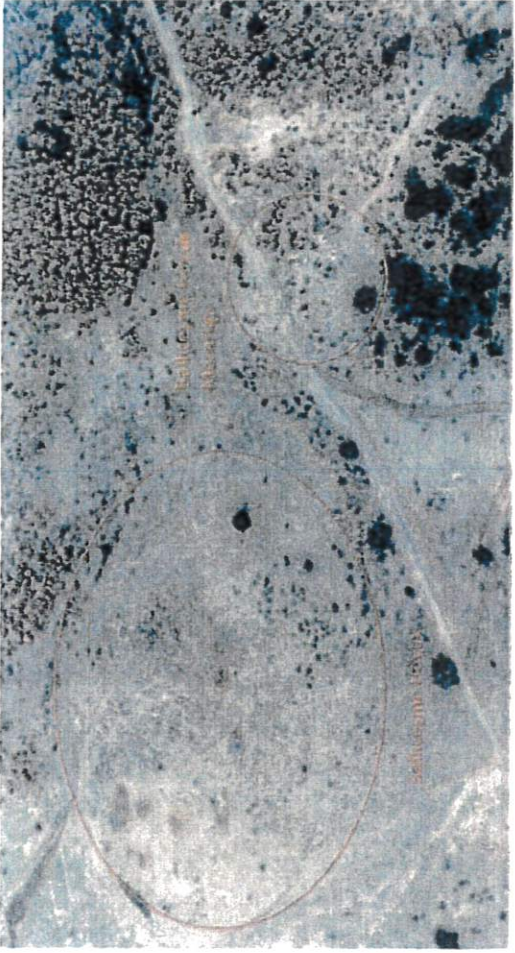
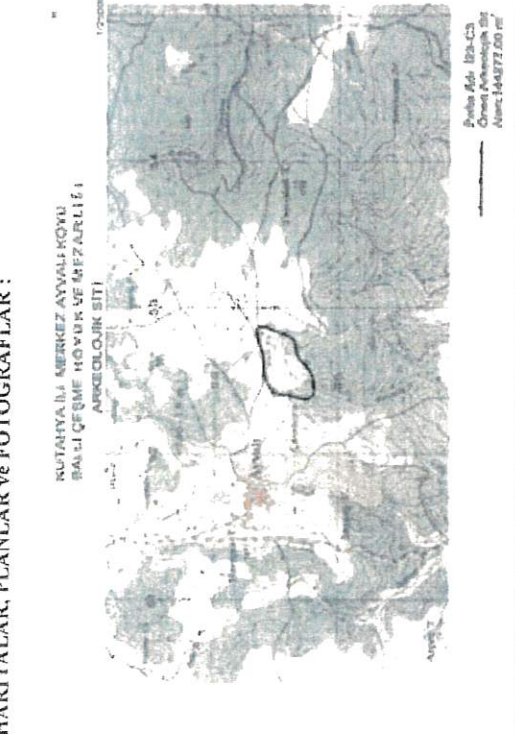
AVRUPA KONSEYİ	DOĞAL VE KÜLTÜREL VARLIKLARI KORUMA ENVANTERİ	D.K.V.K.E	ENVANTER NO :
TÜRKİYE	KÜLTÜR VARLIKLARI VE MÜZELER GENEL MÜDÜRLÜĞÜ		HARİTA NO:
İL : KÜTAHYA	İLÇESİ : MERKEZ	KÖY: AYVALI	KADASTRO : ADA:
<p>GENEL TANIM : Kutahya ili, Merkez, Ayvalı köyünün güneydoğusunda, Çedlikler Seyitömer Elektrik Üretim AŞ komür rezerv sahlesında yer alan, Seyitömer Höyüğü'nün yaklaşık 5 km doğusunda, Ayvalı köyü sınırları içerisinde kalan Balıççınme Höyüğü, Eskişehir Kültür ve Tabiat Varlıkları Koruma Kurulunun 03.07.1998 tarih ve 596 sayılı karar ile I Derece Arkeolojik Sit Alanı olarak tescillenmiştir. Balıççınme Höyüğü, Kutahya ilinin 34 km kuzeybatısında kalan Ayvalı köyünün 3-5 km güneyinde yer almaktadır. Mezarlığı ise tespit edilebilen sınırları bakımından höyüğün 350m güneybatısında yer almaktadır. Mezarlık, höyükle, güneybatıda ki tepesi ayrıntı vadisini eklek kısımlarından başlayarak yukarı doğru uzanan sirtlar üzerinde yer almaktadır. Bu vadiyi kuzey-güney hatında kesen, ofisiflikla kömür altına ve antik malzeme doküman için büyük konçılı arcaçları geçmesi amacıyla basitece açılmış bir yol bulunmaktadır. Bu yolun izlerini yolun kenarına atılmış blok taşlardan anlamaktayız. Bu yol üzerindeki mezarların ortaya çıkması üzerine anazide daha sonrasında zımsız kazılar olmuş olsa gerektir. Kuzey-güney, doğrudulu toprak yolun batısında kalan, tepesye doğru çıkan sirtlar üzerinde ve yolun doğusundaki vadi tabanına doğru, zımsız kazılarda ortaya çıkartılmış mezarların varlığı ilk bakışta gözle çarpınmaktadır. Alanında bu şekilde açılmış 13 adet çukur tespit edilirken, kazıların hedeflerine ulaşıldık ve mezarları tespit ederek kazıların gözlemlenmiştir. Bu mezarlar, sığdık, tipinde olup, düzeltilmiş 0.20-0.25cm kalınlığındaki ortalamın 0.50x1.00m taşların diley, olarak yerleştirilmesi sonucunda oluşturulmuş, iki mezarın tabanlarını da bu düzeltilmiş taşlardan yapılmıştır. Kapak taşı olarak da bir ya da iki blok taşın mezarın üzerine oturtulmuş ve mezarın kapak taşlarını m-situ olarak korunduğu görülmüştür. Mezarlar doğu-batı doğruluğu olup, ele geçen bir kısmı asketler parçularından dolayı münasayon gömülerde baş kısmın doğu tarafı, ayakların ise batı tarafa gelecek şekilde konumlandırıldığı anlaşılmıştır. Balıççınme Höyüğü ve Mezarlığı'nda ele geçen kaplar ve çanak çömlek parçaları-toprak ve yüzey işçilerini açısından değerlendirildiğinde, Erken Tun Çağı II'den Orta Tun Çağı II'den Orta Tun Çağı II'ye kadar zaman bir süre kullanımı görülmüş olsa gerektir. Ele geçen bulguların yoğunluğuna bakıldığında ise ETC II ve III dönemimde mezarlığın daha yoğun kullanıldığı, OTC'de ise daha az olmakla birlikte bu dönemde de mezarlığın kullanımına devam ettiğini ileri sürmek mümkün değildir.</p>			
<p>SIT POTANSİYELİ : I. Derece Arkeolojik Site</p>			
<p>ŞİMDİKİ KORUMA : Herhangi bir koruma mevcut değildir.</p>			
<p>ÖNERİLEN KORUMA : Güvenlik güçleri ve köy muhtırlığı tarafından korunması.</p>			
<p>GÖZLEMLER : İzinsiz kazı ile tahribata açıktır.</p>			
<p>HARİTALAR, PLANLAR ve FOTOĞRAFLAR :</p>			
			
<p>KORUMA DERECESESİ : I. Derece</p>			
<p>HAZIRLAYANLAR : Serdar ÜNAN - (Müz.Müid. V.-Uz. Arkeolog) 15.04/2020 Mahmut TOĞAY- (Müze Uzm.-Sanat Tariheisi) Serdar ÜNAN: 15.04/2020 Müze Müdürü V. E. E. E.</p>			
<p>REVİZYON : G.M.E.E.A.Y.K. ONAYI :04/2020</p>			

T.C.
KÜLTÜR VE TURİZM BAKANLIĞI
Kütahya Kültür Varlıklarını
Koruma Bölge Kurulu Müdürlüğü

KÜTAHYA KÜLTÜR VARLIKLARINI
KORUMA BÖLGE KURULU MÜDÜRLÜĞÜ
21/05/2020 TARİH VE 5708
SAYILI KARAR EKİDİR .



Cem PALA
Arkeolog



Mehmet Ali KARAKAYA
Müdür-V.

KÜTAHYA İLİ, MERKEZ, AYVALI KÖYÜ
BALLI ÇEŞME HÖYÜK VE NEKROPOLÜ
I.DERECE ARKEOLOJİK SİT

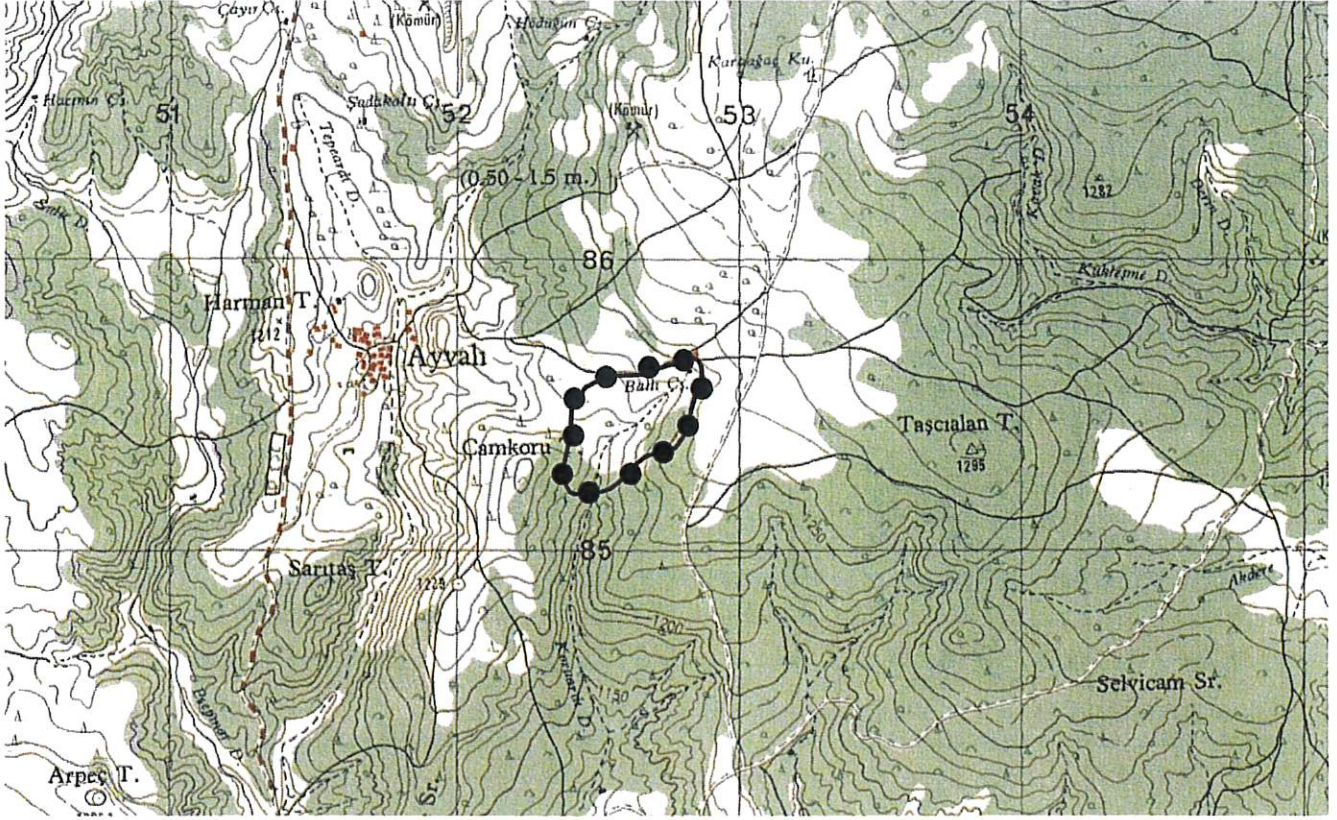
K
1/25000



Pafta Adı: İ23-C3
: I.Derece Arkeolojik Sit
Alan: 144277.00 m²

UTM 6 derecelik dilime esas Avrupa 1950 (ED-50) datumu koordinat değerleri UTM 3 derecelik dilime esas Avrupa 1950 (ED-50) datumu koordinat değerleri

Nokta No	Y	X
1	752532.000	4385565.000
2	752566.000	4385560.000
3	752631.000	4385603.000
4	752680.000	4385606.000
5	752697.000	4385614.000
6	752723.000	4385628.000
7	752760.000	4385640.000
8	752781.000	4385639.000
9	752795.000	4385649.000
10	752816.000	4385660.000
11	752847.000	4385661.000
12	752859.000	4385653.000
13	752868.000	4385636.000
14	752871.000	4385615.000
15	752869.000	4385589.000
16	752845.000	4385514.000
17	752823.000	4385439.000
18	752809.000	4385396.000
19	752779.000	4385354.000
20	752759.000	4385345.000
21	752712.000	4385336.000
22	752674.000	4385324.000
23	752643.000	4385300.000
24	752612.000	4385291.000
25	752550.000	4385214.000
26	752519.010	4385202.000
27	752458.000	4385193.000
28	752420.000	4385195.000
29	752407.000	4385201.000
30	752395.000	4385220.000
31	752386.800	4385236.000
32	752381.000	4385267.000
33	752389.000	4385317.000
34	752397.000	4385347.000
35	752408.000	4385390.000
36	752414.000	4385405.000
37	752410.000	4385425.000
38	752413.000	4385483.000
39	752421.000	4385515.000
40	752427.000	4385532.000
41	752441.000	4385539.000
42	752451.000	4385545.000
43	752455.000	4385553.000
44	752461.000	4385561.000
45	752493.000	4385579.000

Nokta No	Y	X
1	494864.399	4383219.328
2	494898.568	4383224.188
3	494963.573	4383224.018
4	495012.627	4383225.381
5	495029.878	4383232.806
6	495056.320	4383245.925
7	495093.686	4383256.680
8	495114.633	4383254.980
9	495128.953	4383264.503
10	495150.300	4383274.792
11	495181.304	4383274.757
12	495193.026	4383266.365
13	495201.451	4383249.080
14	495203.747	4383228.000
15	495200.882	4383202.091
16	495174.402	4383127.963
17	495149.921	4383053.767
18	495134.500	4383011.275
19	495103.127	4382970.315
20	495082.846	4382961.991
21	495035.590	4382954.567
22	494997.225	4382943.846
23	494965.454	4382920.903
24	494933.182	4382882.974
25	494869.672	4382838.087
26	494838.311	4382827.132
27	494777.058	4382820.175
28	494739.161	4382823.441
29	494726.373	4382829.869
30	494715.018	4382849.252
31	494707.360	4382865.510
32	494702.599	4382896.674
33	494712.260	4382946.360
34	494721.253	4382976.065
35	494733.677	4383018.658
36	494740.172	4383033.444
37	494736.843	4383053.558
38	494741.775	4383111.404
39	494750.835	4383143.107
40	494757.397	4383159.891
41	494771.617	4383166.417
42	494781.808	4383172.078
43	494786.071	4383179.937
44	494792.332	4383187.729
45	494824.902	4383204.644

T.C
KÜLTÜR VE TURİZM BAKANLIĞI
Kütahya Kültür Varlıklarını
Koruma Bölge Kurulu Müdürlüğü

KÜTAHYA
KÜLTÜR VARLIKLARINI KORUMA
BÖLGE KURULU MÜDÜRLÜĞÜ
21/05/2020 TARİH VE 5708
SAYILI KARAR EKİDİR

Cem PALA
Arkeolog



ONURCAN BERK
Müdür V.

KÜTAHYA İLİ, MERKEZ, AYVALI KÖYÜ
BALLI ÇEŞME HÖYÜK VE NEKROPOLÜ
I.DERECE ARKEOLOJİK SİT

: I.Derece Arkeolojik Sit
Alan: 144277.00 m²

UTM 3 derecelik dilime esas Avrupa 1950 (ED-50)
datumu koordinat değerleri

Nokta No	Y	X
1	494864.389	4383219.328
2	494898.568	4383224.168
3	494983.573	4383224.018
4	495012.827	4383225.381
5	495029.878	4383232.806
6	495066.320	4383245.825
7	495093.688	4383256.660
8	495114.633	4383254.980
9	495128.953	4383284.503
10	495150.300	4383274.792
11	495181.304	4383274.757
12	495193.028	4383266.385
13	495201.451	4383249.080
14	495203.747	4383228.000
15	495200.882	4383202.091
16	495174.402	4383127.983
17	495149.821	4383053.767
18	495134.500	4383011.275
19	495103.127	4382970.315
20	495082.848	4382961.991
21	495035.590	4382954.567
22	494997.225	4382943.848
23	494965.454	4382920.903
24	494933.182	4382882.974
25	494869.672	4382836.087
26	494838.311	4382827.132
27	494777.058	4382820.175
28	494739.161	4382823.441
29	494728.373	4382829.889
30	494715.018	4382849.262
31	494707.360	4382865.510
32	494702.599	4382898.674
33	494712.260	4382948.380
34	494721.253	4382976.085
35	494733.677	4383018.659
36	494740.172	4383033.444
37	494738.843	4383053.558
38	494741.775	4383111.404
39	494750.835	4383143.107
40	494757.397	4383158.891
41	494771.617	4383166.417
42	494781.808	4383172.078
43	494788.071	4383178.937
44	494792.332	4383187.729
45	494824.802	4383204.644

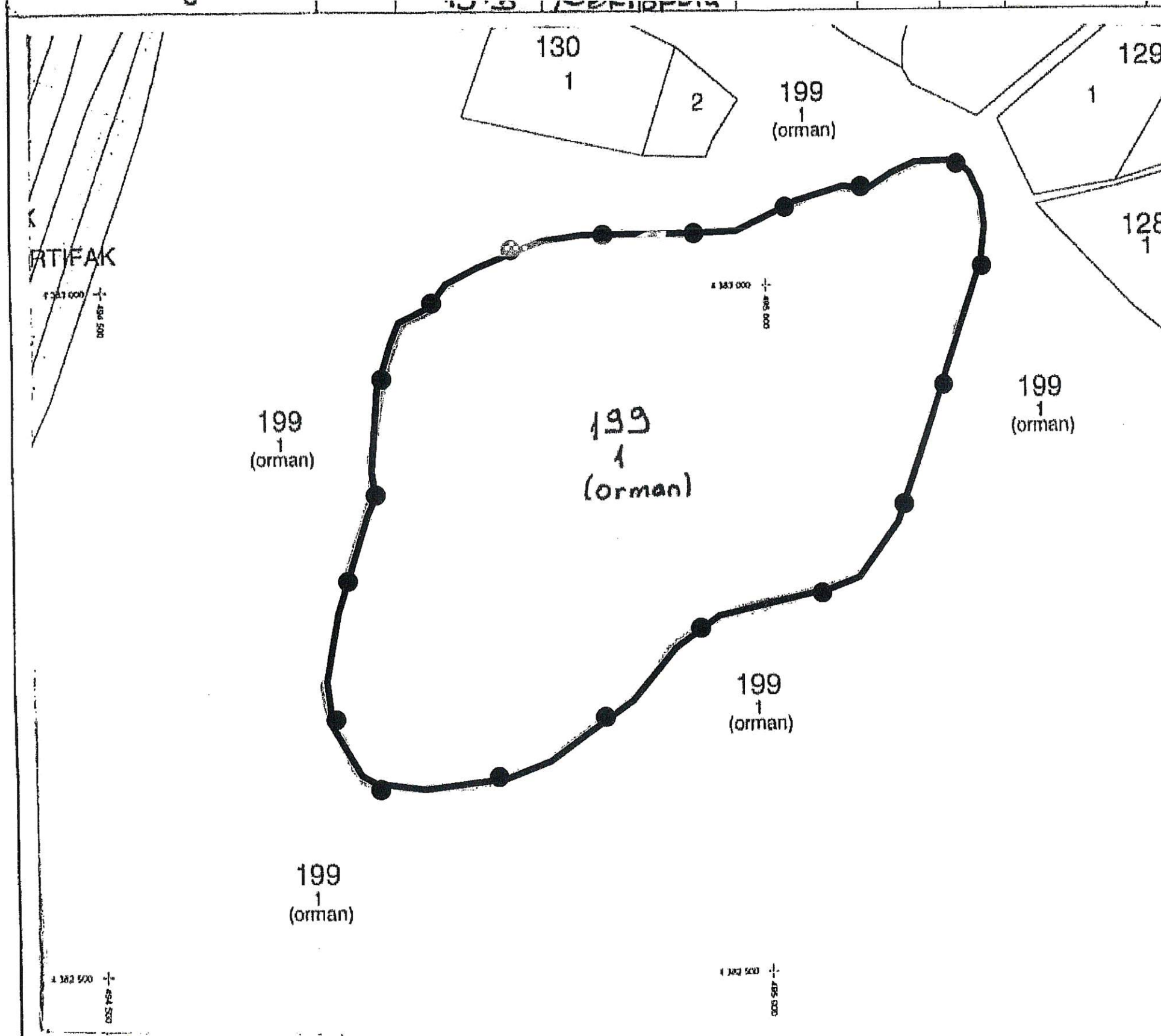

T.C
KÜLTÜR VE TURİZM BAKANLIĞI
Kütahya Kültür Varlıklarını
Koruma Bölge Kurulu Müdürlüğü

KÜTAHYA
KÜLTÜR VARLIKLARINI KORUMA
BÖLGE KURULU MÜDÜRLÜĞÜ
21/05/2020 TARİH VE 5708
SAYILI KARAR EKİDİR

Cem Pala
Cem PALA
Arkeolog



ÖNLERCAN BERK
Müdür V.