

T.C.  
KÜLTÜR VE TURİZM BAKANLIĞI  
KÜLTÜR VARLIKLARI VE MÜZELER GENEL MÜDÜRLÜĞÜ  
ADANA KÜLTÜR VARLIKLARINI  
KORUMA BÖLGE KURULU

KARAR

TOPLANTI TARİHİ VE NO: 27.02.2020-374  
KARAR TARİHİ VE NO : 27.02.2020-12228

TOPLANTI YERİ  
ADANA

Mersin İli, Erdemli İlçesi, Aslanlı Mahallesi, mülkiyeti hazineye ait orman vasıflı 101 ada 1135 parselde tespiti yapılan alanın tescil edilmesine yönelik; Mersin İl Kültür ve Turizm Müdürlüğünün 03.01.2020 gün ve 6810 sayılı yazısı ve eki Mersin Müze Müdürlüğü uzmanlarınca hazırlanan 30.12.2019 gün ve 1073659 sayılı rapor okundu, ekleri ve konunun işlem dosyası incelendi, yapılan görüşmeler sonucunda;

Mersin İli, Erdemli İlçesi, Aslanlı Mahallesi, mülkiyeti hazineye ait orman vasıflı 101 ada 1135 parselde tespiti yapılan alanın 2863 sayılı Yasa kapsamında kültür varlığı niteliği taşıdığı Mersin Müze Müdürlüğü uzmanlarınca hazırlanan 30.12.2019 gün ve 1073659 sayılı rapordan anlaşıldığından, 1'inci Derece Arkeolojik Sit Alanı olarak tesciline, kararımız eki haritada görülen sit sınırlarının uygun olduğuna, 101 ada 1135 parselin sit alanına denk gelen bölümüne "1'inci Derece Arkeolojik Sit Alanıdır" kısmi şerh verilmesine, parselde kaçak kazı yapılmak suretiyle izinsiz uygulama yapıldığı ve izinsiz uygulamaya yönelik suç duyurusunda bulunduğu Mersin Müze Müdürlüğü uzmanlarınca hazırlanan 30.12.2019 gün ve 1073659 sayılı rapordan anlaşıldığından, adli makamlardan izin alındıktan sonra kaçak kazı çukurlarının kendi toprağı ile Müzesi denetimde kapatılmasına, süreç tamamlanincaya kadar alanda can ve mal güvenliğini sağlayıcı, kültür varlıklarının zarar görmesini önleyici tedbirlerin ilgili Belediye ve Orman işletmesince alınması/aldırılmasına, yapılan işlemleri sonucundan Kurul Müdürlüğüne bilgi verilmesine karar verildi.

# ASLANLI ARKEOLOJİK ALANI :

İLİ:MERSİN

İLÇESİ:ERDEMLİ

MAH:ASLANLI

ADA:101

PARSEL:1135(ORMAN)

1/4500

## KOORDİNATLAR(3 DER ED 50)

NoktaNo	Y	X
OS.865	607956.777	4061610.996
OS.866	607995.066	4061528.163
OS.867.	607965.778	4061520.091
SIT.4	607919.709	4061619.765
SIT.5	607979.143	4061709.744
SIT.6	608071.884	4061714.160
SIT.7	608112.353	4061639.919
SIT.8	608144.786	4061609.394
SIT.9	608169.588	4061577.597
SIT.10	608189.302	4061518.561
SIT.11	608188.666	4061457.511
SIT.12	608102.814	4061363.000
SIT.13	608001.529	4061388.901
SIT.14	607996.759	4061449.845
SIT.15	607973.972	4061505.490

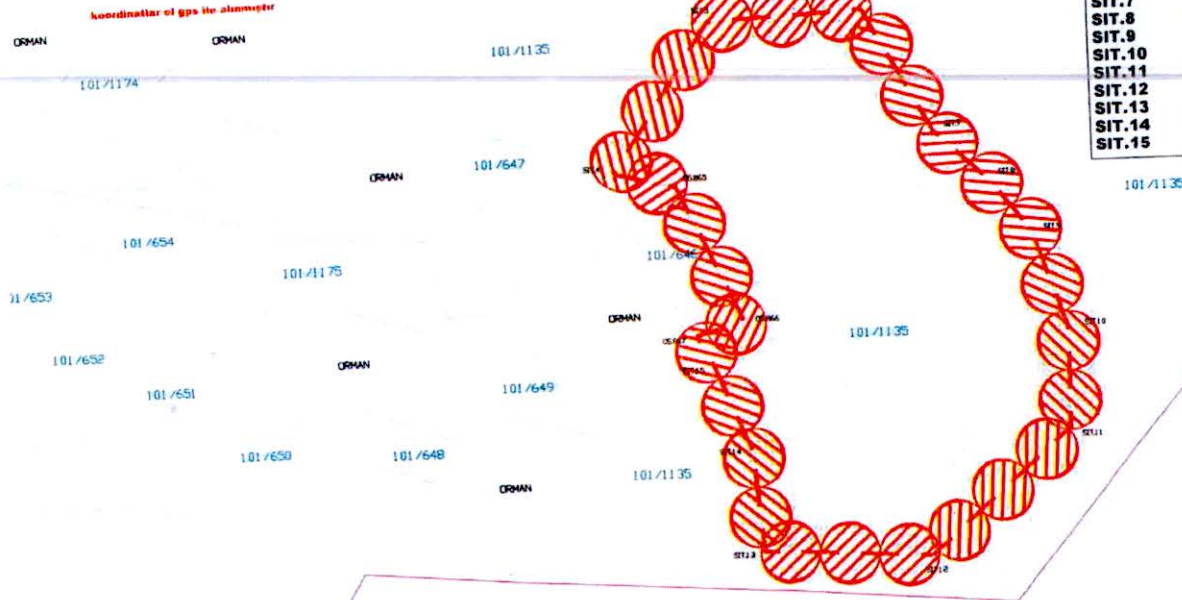

GÖSTERİM:  
1.DERECİ ARKEOLOJİK SİT ALANI SINIRI  
TESPİT EKİBİNİN ÖNERİSİNE GÖRE HAZIRLANMIŞTIR.

ADANA KÜLTÜR VARLIKLARINI KORUMA  
BÖLGE KURULU ONAYI

BAŞKAN  
BAŞKAN YRD.  
ÜYE  
ÜYE  
ÜYE  
ÜYE  
ÜYE  
ÜYE

ADANA KÜLTÜR VARLIKLARINI  
KORUMA BÖLGE KURULUNUN 27.02.2020  
GÜN VE 12228.SAYILI KARAR EKİDİR

M.EVREN KAYA  
ARKEOLOĞ

B.HORKUT ODABAŞ  
ARKEOLOĞ

GÖKÇE GÜLŞAH SAYILĞAN  
HARİTA MÜHENDİSİ

# ASLANLI ARKEOLOJİK ALANI :

İLİ: MERSİN

İLÇESİ: ERDEMLİ

MAH: ASLANLI

ADA: 101

PARSEL: 1135 (ORMAN)

Koordinatlar el gps ile alınmıştır

## KOORDİNATLAR (6 DER ED 50)

Nokta No	Sazak Uzunluğu (E)	X
OS.865	607913.594	4059986.351
OS.866	607951.868	4059903.551
OS.867	607922.891	4059895.482
SIT.4	607876.541	4059995.117
SIT.5	607935.951	4060085.060
SIT.6	608028.655	4060089.475
SIT.7	608069.109	4060015.263
SIT.8	608101.520	4059984.751
SIT.9	608126.320	4059952.966
SIT.10	608146.026	4059893.954
SIT.11	608145.391	4059832.928
SIT.12	608059.573	4059758.447
SIT.13	607958.328	4059764.345
SIT.14	607953.561	4059825.265
SIT.15	607930.782	4059880.887

### ADANA KÜLTÜR VARLIKLARINI KORUMA BÖLGE KURULUŞUNAYI

Başkan  
Bakan Yrd.  
Üye  
Üye  
Üye  
Üye

ADANA KÜLTÜR VARLIKLARINI KORUMA BÖLGE KURULUNUN GÜN VE SAATİ KARAR EKİDİR

27.02.2020

12.08



GÖSTERİM:  
1.DERECEDEN ARKEOLOJİK SİT ALANI SİMHİ  
TESPİT EKİDİNİN ÖZELLİKLERİNE GÖRE HAZIRLANMIŞTIR.

M.EVREN KAYA  
ARKEOLOĞ

B.KORKUT ODABAŞ  
ARKEOLOĞ

GÖKÇE GÜNSAH SAYILGAN  
HARİTA MÜHENDİSİ

AVRUPA KONSEYİ	DOĞAL VE KÜLTÜREL VARLIKLARI KORUMA ENVANTERİ	D.K.V.K.E.	<b>SİT</b>	HARİTA NO:
TÜRKİYE	KÜLTÜR VARLIKLARI VE MÜZELER GENEL MÜDÜRLÜĞÜ			
İLİ: MERSİN	İLÇESİ: ERDEMLİ	MAHALLE KÖY VEYA MEVKİLİ: ARSLANLI	KADASTRO:	
			PAFTA: ADA: 101 PARSEL: 1135	
ADI: ARKEOLOJİK ALAN				
GENEL TANIM :				
Alata Deresinin oluşturduğu kanyonun batı yüzünde yer alan doğal mağaranın ağzının kesme taşlarla kapatılarak Ortaçağda bir kullanıma konu olduğu anlaşılmıştır. Girişteki kesme taşlardan en köşede bulunanı halen varlığını korumakta olup hemen yan tarafındaki kayalık zemin düzeltilmiştir. Bu alandan içeri girildiğinde yine insan eliyle şekillendirildiği anlaşılan yaklaşık 1.5m uzunluğunda, 1m. yüksekliğinde bir mekan görülmüştür. Bu mekanın kuzeyinde alt kodlarında kaya üzerinde oyuklar oluşturulduğu görülmüştür. Mağaranın içinde ve önünde çok yoğun olarak kalın cidarlı kazıma tekniğiyle dalgali, spiral ve düz çizgilerle bezemeler yapılmış seramik buluntu tespit edilmiştir. Yine aynı bölgelerde bir pyhtosa ait ağız parçası bulunmuştur. Mağaranın girişini kapattığı düşünülen blok taşlar bu alandan aşağıya doğru yayılmış durumdadır. Bu mağaranın kuzeyinde kaçak kazıya konu olan kaya açıklığının zeminde başlangıç noktası olan alanda birbirine aynı düzlemde yaklaşık 30cm arayla iki adet dairesel kaya oyuğuna rastlanılmıştır. Söz konusu oyukların sunu veya bir taşıyıcıyı yerleştirmek amaçlı yapılmış olabileceği kanaati doğmuştur. Arslanlı köy muhtarınca mağaranın girişini kapatan duvarların yakın zamana kadar ayakta olduğu bölgede meydana gelen bir heyelanla duvarın yıkılarak taşlarının aşağıya doğru yuvarlandığı bildirilmiştir.				
ŞİMDİKİ TEHLİKELER	: Bölgede yoğun kaçak kazı faaliyetlerinde bulunulması			
ŞİMDİKİ DURUM	: Doğal oluşum mağaranın içinde herhangi bir yapılaşma bulunmamaktadır.			
SİT POTANSİYELİ	: 1. derece Arkeolojik Sit Alanı		KORUMA DERECESESİ: 1. Derece Arkeolojik Sit Alanı	
ŞİMDİKİ KORUMA	: Korumasız		HAZIRLAYANLAR: 24.12.2019	
ÖNERİLEN KORUMA	: 1. derece arkeolojik sit alanı olarak tescil edilerek yasal olarak korumaya alınması.		M. Evren KAYA Arkeolog Burhan Korkut ODABAŞ Arkeolog Gökçe Gülşah SAYILGAN Harita Mühendisi	
YAYIN DİZİSİ	: Uye Uye Uye Uye		KONTROL EDEN:	
GÖZLEMLER	: Kalker kayac oluşum yapısı itibarıyla hem doğal tahribatın hem de meskun mahallerden uzak olması nedeniyle define amaçlı tahribatların merkezi olmuştur.		REVİZYON	

HARİTALAR, FOTOĞRAFLAR :

### ASLANLI ARKEOLOJİK ALANI :

**İLİ:MERSİN**  
**İLÇESİ:ERDEMLİ**  
**MAH:ASLANLI**  
**ADA:101**  
**PARSEL:1135(ORMAN)**

#### KOORDİNATLAR(3 DER ED 50)

Nokta No	Y	X
OS.895	607956,777	4081618,996
OS.896	607993,066	4081528,163
OS.897	607965,778	4081520,891
SİT.4	607919,789	4081618,769
SİT.5	607978,143	4081799,744
SİT.6	608071,884	4081754,890
SİT.7	608112,353	4081629,919
SİT.8	608144,788	4081809,394
SİT.9	608169,508	4081277,587
SİT.10	608189,302	4081518,961
SİT.11	608188,896	4081487,811
SİT.12	608102,814	4081323,008
SİT.13	608201,529	4081328,901
SİT.14	607894,759	4081648,845
SİT.15	607973,972	4081593,490

1/4500

