

T.C.

KÜLTÜR VE TURİZM BAKANLIĞI

ESKİŞEHİR KÜLTÜR VARLIKLARINI KORUMA BÖLGE KURULU

KARAR

Toplantı Tarih ve no: 24.11.2022 - 422**Karar Tarih ve no :** 24.11.2022 - 11151**Toplantı Yeri****ESKİŞEHİR**

Eskişehir ilin sınırları içerisinde 2022 yılında yürütülen Orta Porsuk Havzası Tunç Çağları ve Öncesi Dönem Yüzey Araştırması kapsamında Alpu ilçesi, Büğdüz mahallesinde, tespit edilen arkeolojik alanın tesciline ilişkin bilgi ve belgelerin iletiildiği Dr. Özlem ÇAKAR KILIÇ'ın 19.09.2022 tarihli dilekçesi ve eki 2022 yüzey araştırması sonuç raporu, alanın tesciline ilişkin konuyla ilgili faaliyeti etkilenen kurum görüşlerinin ve sit sınırlarının aktarıldığı kadastral krokinin iletilmesinin istendiği Kurul Müdürlüğünün 22.09.2022 tarih, 2942739 sayılı yazısı, ilgili kurum görüşlerinin iletiildiği yazılar, Maden ve Petrol İşleri Genel Müdürlüğünün 29.09.2022 tarih, 2022352813 sayılı yazısı, Eskişehir Büyükşehir Belediyesinin (Kent Tarihi ve Tanıtımı Dairesi Başkanlığı) 25.10.2022 tarih, 80976 sayılı yazısı, Eskişehir Valiliğinin (Kadastro Müdürlüğü) 10.10.2022 tarih, 6430755 sayılı yazısı, 22.11.2022 tarih, 1732004 sayılı dosya inceleme raporu okundu, koordinatlı sit krokisi, sit sınırlarının aktarıldığı kadastral kroki, tescil fişi, fotoğrafları ve dosyası incelendi, yapılan görüşmeler sonucunda;

Eskişehir ili, Alpu ilçesi, Büğdüz mahallesinde 2022 yılında yürütülen Orta Porsuk Havzası Tunç Çağları ve Öncesi Dönem Yüzey Araştırması kapsamında tespit edilen ve 2863 sayılı Kanun'un 6. Maddesi kapsamında korunması gerekli kültür varlıklarından olan alanın Gevenlice Kale Yerleşimi adıyla I.(Bir) Derece Arkeolojik sit olarak tesciline, alana ilişkin hazırlanan tescil fişi, koordinatlı sit sınırı krokisi ve sit sınırlarının aktarıldığı kadastral krokinin uygun olduğuna; söz konusu alanda Kültür Varlıklarını Koruma Yüksek Kurulu'nun Arkeolojik Sitler, Koruma ve Kullanma Koşullarına ilişkin 05.11.1999 tarih, 658 sayılı İlke Kararının ilgili hükümlerinin geçerli olduğuna ve bu hükümlerin geçiş dönemi koruma esasları ve kullanma koşulları olarak belirlenmesine, sit sınırları içerisinde güvenlik önlemlerinin ilgili kurumlarca alınmasına ve Kurulumuzdan izinsiz herhangi bir fiziki ve inşai müdahalede bulunulmamasına karar verildi.

KOORDİNATLI ARKEOLOJİK SİT SINIRI KROKİSİ

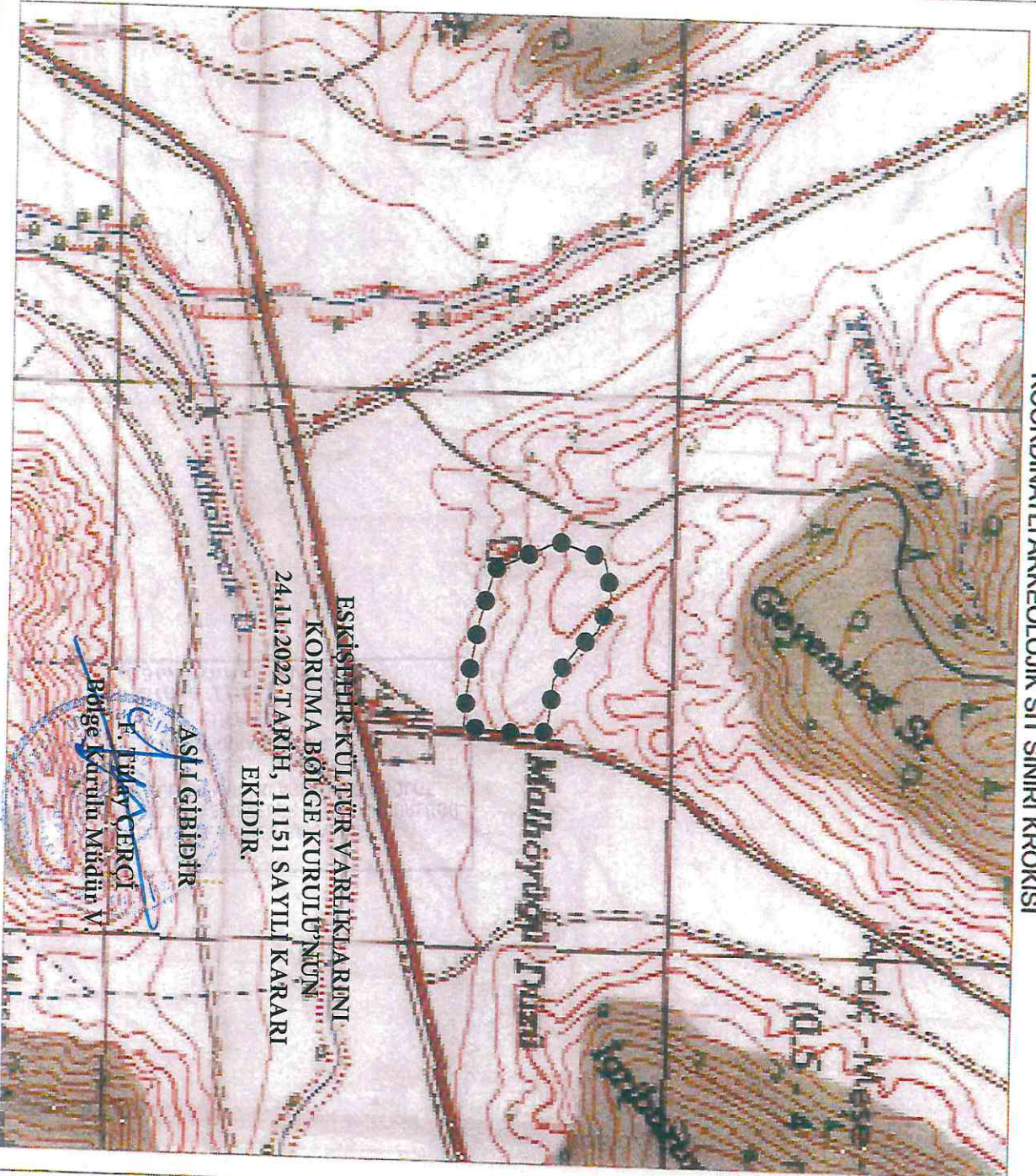

İl	: Eskişehir
İlçe	: Alpu
Mah.	: Büğdüz
Pafta	: 126A4
Adı	: Gençlice Kale Yerleşimi
Tür/Derece	: I. (Bir) Derece Arkeolojik Sit
Ölçek	: 1/Krokî
	: I. (Bir) Derece Sit Sınırı

I. (Bir) Derece Sit Sınırı
Koordinat Listesi

Nokta No	Y	X
1	338128,970	440964,212
2	338453,393	440931,361
3	338404,395	4409810,706
4	338516,544	440707,016
5	338551,336	4409784,453
6	338504,017	440978,455
7	338616,628	4409767,620
8	338614,704	4409722,219
9	338608,121	4409654,931
10	338603,856	4409629,079
11	338546,765	4409633,856
12	338504,372	4409638,533
13	338416,634	4409654,009
14	338322,446	4409791,816
15	338228,199	4409875,288
16	338228,227	4409889,460
17	338365,927	4409889,460

ED50-3° DOM30

Nokta No	Y	X
1	338364,316	441028,864
2	338391,749	441058,000
3	338419,763	4411575,339
4	338461,925	4411652,439
5	338466,731	4411649,072
6	338539,432	4411643,073
7	338552,249	4411632,233
8	338550,124	4411666,814
9	338543,568	4411419,489
10	338539,271	4411393,656
11	338462,146	4411308,416
12	338439,746	4411403,094
13	338351,975	4411418,577
14	338267,750	4411443,818
15	338205,461	4411656,439
16	338233,521	4411699,944
17	338301,248	4411653,121

İli : ESKİŞEHİR
İlçesi : Alpu
Mahallesi : Bügdüz
Ada Parsel No : 675 Ada 38 Parsel

ESKİŞEHİR, ALPU, BÜGDÜZ MAHALLESİ,
GEVENLİCE KALE YERLEŞİMİ

I. (BİR) DERECE ARKEOLOJİK SİTİ

..... I.(Bir) Derece Arkeolojik Sit Sınırı

675 ADA
38

24

121/1

2

1

ESKİŞEHİR KÜLTÜR VARLIKLARINI
KORUMA BÖLGE KURULU'NUN
24.11.2022 TARİH, 11151 SAYILI KARARI
EKİDİR.

ASLI GİBİDİR.
F. Tülav CERÇİ
Bölge Kurulu Müdür V.

Sit Alanı Adı	Kapsadığı Kadastro Parselleri	Tamamı / Bir Kısmı
Gevenlice Kale Yerleşimi I.(Bir) Derece Arkeolojik	675 Ada 38 Parsel	Bir Kısmı

Eskişehir Kültür Varlıklarını Koruma Bölge Kurulu Müdürlüğü' nün 22.09.2022 tarihli ve E-42244183-169.14-2942739 sayılı yazısı Ekinde gönderilen Koordinatların Kadastro Paftası ile karşılaştırılması sonucu olarak hazırlanmıştır.05/10/2022

Kadastro Teknisyeni

Canan ALPAN



Kontrol Mühendisi
Ummü ÇOLPAN
Kontrol Mühendisi

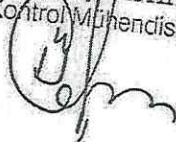

AVRUPA KONSEYİ	KÜLTÜREL VARLIKLARI KORUMA ENVANTERİ K.V.K.E		SİT	ENVANTER NO:	
TÜRKİYE	ESKİŞEHİR KÜLTÜR VARLIKLARINI KORUMA BÖLGE KURULU			HARİTA NO:	
İli: Eskişehir	İlçesi: Alpu	Mahalle Veya Köyü: Büğdüz	Pafta:	Ada:	Parsel:
Adı: Gevenlice Kale Yerleşimi					
<p>GENEL TANIM: Alpu ilçesi, Büğdüz mahallesi sınırları içerisinde kalan Gevenlice Kale Yerleşimi, Mihaliççik ve Büğdüz derelerinin oluşturduğu derin vadilerin girişinde iki vadiye ve Alpu Ovası'na hakim doğal bir kayalığın üstünde konumlanmaktadır. Doğal kayalığın taş sıraları ile güçlendirilmesiyle oluşturulduğu düşünülen surun takibi yer yer yapılabilmektedir. Yerleşimin doğusunda Ağaçisar yolu bulunmaktadır. Bu kısımda yol kotu altında kalan ve sel sularıyla açığa çıktığı anlaşılan yapılara ait taş duvarların, Kalenin aşağı yerleşimine ait olabileceği değerlendirilmiştir. Üç vadinin giriş kısmına ve ovaya hakim konumdaki Gevenlice Kale Yerleşimi, stratejik bir noktada kurulmuştur. Ovadaki Bozan Höyük'e 5 km, Çırpır Tepeli Yeri'ne 2 km mesafede ve bu iki yerleşim arasında lokalize olmaktadır. Ayrıca hemen güneyindeki vadi içinde 80 m uzakta konumlanan Büğdüz Höyük ile de ilişkili olabileceği, seramik materyal ile ortaya konulabilmektedir. Kalkolitik ve İTÇ'nin erken evrelerinde suya daha yakın konumda yerleşim gören olasılıkla basit toplulukların oluşturduğu Büğdüz Höyük yerleşimlerinin, İTÇ III ve II. Bin'de hanımada kaynaklarının ve artı ürünün kontrol altına alındığı sistemli bir yapıya dönüşmüş olabileceği, yerleşimlerini hem ovaya hakim hem de daha korunaklı bir noktaya taşınmış olabileceği değerlendirilebilir. Gevenlice Kale Yerleşimi, 824 m ile 836 m rakım arasında yaklaşık 5,8 ha'lık bir alanı kaplamaktadır. Yerleşimde Kalkolitik, İTÇ III, OTÇ, GTC ve I. Bin'e (?) tarihlenen çanak çömlek parçaları tespit edilmiştir.</p>					
Koruma Şimdiki Tehkiler: Kaçak kazı tehlikesine açık.					
Şimdiki Durum:			Koruma Derecesi: I. (Bir) Derece Arkeolojik Sit		
Sit Potansiyeli: I. (Bir) Derece Arkeolojik Sit			HAZIRLAYANLAR : TARİH: 22.08.2022		
Şimdiki Koruma: Korumasız			Dr. Özlem ÇAKAR KILIÇ Arkeolog Kaan KIRÇIN Arkeolog		
Önerilen Koruma: Kaçak kazılara karşı güvenlik güçleri tarafından gerekli önlemlerin alınması.			KONTROL EDEN: TARİH: 22.11.2022		
<p align="center">ESKİŞEHİR KÜLTÜR VARLIKLARINI KORUMA BÖLGE KURULU'NUN 24.11.2022 TARİH, 11151 SAYILI KARARI EKİDİR. ASLI GİBİDİR E. Tülay CERCİ Bölge Kurulu Müdürü V.</p>			KURUL KARARLARI:		
			REVİZYON: GEEAYK ONAYI:		
Yayın Dizisi:			Kurul Karar Tarihi:		
Gözlemler:			Kurul Karar No:		
