

T.C.

## KÜLTÜR VE TURİZM BAKANLIĞI

## ESKİŞEHİR KÜLTÜR VARLIKLARINI KORUMA BÖLGE KURULU

## KARAR

**Toplantı Tarih ve no:** 24.11.2022 - 422**Karar Tarih ve no :** 24.11.2022 - 11158**Toplantı Yeri****ESKİŞEHİR**

Eskişehir ilin sınırları içerisinde 2022 yılında yürütülen Orta Porsuk Havzası Tunç Çağları ve Öncesi Dönem Yüzey Araştırması kapsamında Alpu ilçesi, Ağaçhisar mahallesinde tespit edilen çalışmanın dönemsel sınırları dışında olması nedeniyle Kurul Müdürlüğü uzmanlarınca alanın tespit çalışmalarının yapılması konusunun iletildiği Dr. Özlem ÇAKAR KILIÇ'ın 19.09.2022 tarihli dilekçesi ve eki 2022 yüzey araştırması sonuç raporu, Kurul Müdürlüğü uzmanlarının 29.09.2022 tarih ve 1632616 sayılı yerinde inceleme raporu, alanın tesciline ilişkin konuyla ilgili faaliyeti etkilenen kurum görüşlerinin ve sit sınırlarının aktarıldığı kadastral krokinin iletilmesinin istendiği Kurul Müdürlüğünün 04.10.2022 tarih, 2974490 sayılı yazısı, ilgili kurum görüşlerinin iletildiği yazılar, Maden ve Petrol İşleri Genel Müdürlüğünün 21.10.2022 tarih, 2022395968 sayılı yazısı, Eskişehir Valiliğinin (Kadastro Müdürlüğü) 25.10.2022 tarih, 6613539 sayılı yazısı, 22.11.2022 tarih, 1733397 sayılı dosya inceleme raporu okundu, koordinatlı sit krokisi, sit sınırlarının aktarıldığı kadastral kroki, tescil fişi, fotoğrafları ve dosyası incelendi, yapılan görüşmeler sonucunda;

Eskişehir ili, Alpu ilçesi, Ağaçhisar mahallesinde 2022 yılında yürütülen Orta Porsuk Havzası Tunç Çağları ve Öncesi Dönem Yüzey Araştırması kapsamında tespit edilen ve 2863 sayılı Kanun'un 6. Maddesi kapsamında korunması gerekli kültür varlıklarından olan alanın Koçuderesi Kale Yerleşimi adıyla I.(Bir) Derece Arkeolojik sit olarak tesciline, alana ilişkin hazırlanan tescil fişi, koordinatlı sit sınırı krokisi ve sit sınırlarının aktarıldığı kadastral krokinin uygun olduğuna; söz konusu alanda Kültür Varlıklarını Koruma Yüksek Kurulu'nun Arkeolojik Sitler, Koruma ve Kullanma Koşullarına ilişkin 05.11.1999 tarih, 658 sayılı İlke Kararının ilgili hükümlerinin geçerli olduğuna ve bu hükümlerin geçiş dönemi koruma esasları ve kullanma koşulları olarak belirlenmesine, sit sınırları içerisinde güvenlik önlemlerinin ilgili kurumlarca alınmasına ve Kurulumuzdan izinsiz herhangi bir fiziki ve inşai müdahalede bulunulmamasına karar verildi.

# KOORDİNATLI ARKEOLOJİK SİT SINIRI KROKİSİ

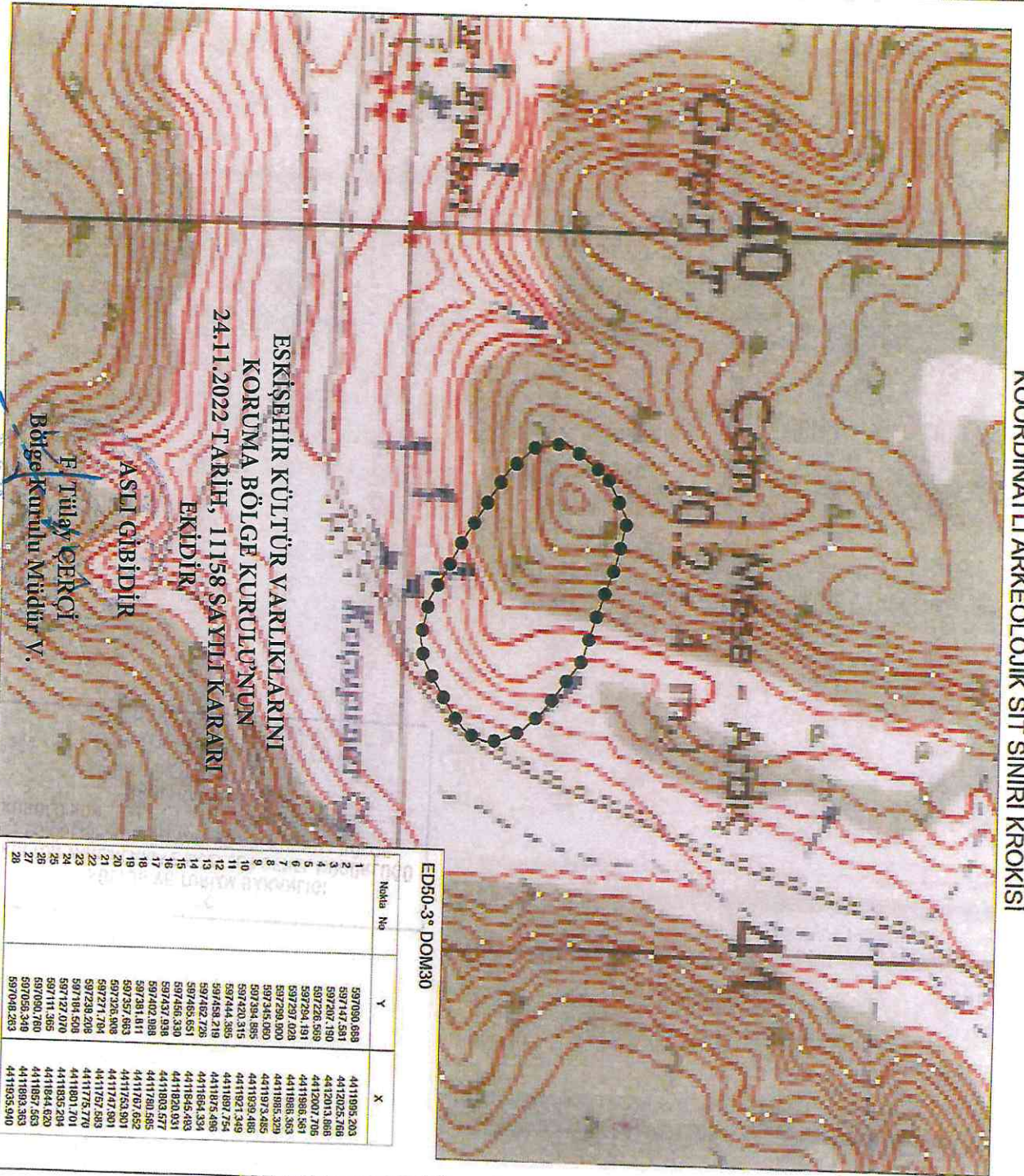

ESKİŞEHİR KÜLTÜR VARLIKLARINI  
KORUMA BÖLGE KURULUŞUNUN  
24.11.2022 TARİH, 11158 SAYILI KARARI  
EKİDİR.

ASLI GİBİDİR  
F. Tülay ÇERÇİ  
Bölge Kurulu Müdürü V.

ED50-3° DOM30

Nokta No	Y	X
1	597090.688	4411895.203
2	597197.581	4412025.768
3	597207.190	4412013.868
4	597226.858	4412007.705
5	597224.151	4411988.587
6	597290.820	4411988.583
7	597345.090	4411985.329
8	597364.898	4411971.345
9	597420.315	4411899.488
10	597444.386	4411821.549
11	597458.218	4411697.754
12	597462.728	4411673.866
13	597465.651	4411654.539
14	597465.883	4411636.283
15	597466.330	4411620.571
16	597437.938	4411803.547
17	597402.888	4411780.582
18	597381.811	4411787.682
19	597357.663	4411753.908
20	597326.808	4411727.801
21	597271.784	4411757.583
22	597298.208	4411775.779
23	597184.508	4411801.701
24	597127.070	4411855.204
25	597111.365	4411844.620
26	597090.760	4411857.563
27	597055.340	4411893.363
28	597048.263	4411835.940

İl	: Eskişehir
İlçe	: Alpu
Mah.	: Ağaçhisar
Pafta	: 126A3
Adı	: Kocaderesi Kale Yerleşimi
Tür/Derece	: I. (Bir) Derece Arkeolojik Sit
Ölçek	: 1/Krokî
	: I. (Bir) Derece Sit Sınırı

I. (Bir) Derece Sit Sınırı  
Koordinat Listesi

ED50-6° DOM36

Nokta No	Y	X
1	340342.798	4411280.504
2	340400.871	4411309.226
3	340459.895	4411295.336
4	340478.993	4411288.531
5	340545.854	4411285.134
6	340564.682	4411284.841
7	340551.517	4411283.712
8	340598.246	4411274.719
9	340594.892	4411195.743
10	340592.955	4411171.389
11	340706.032	4411148.655
12	340712.452	4411137.350
13	340710.181	4411118.425
14	340702.314	4411094.194
15	340653.585	4411077.470
16	340626.686	4411055.689
17	340591.470	4411038.524
18	340570.510	4411025.591
19	340515.708	4411027.083
20	340482.845	4411026.382
21	340450.055	4411026.094
22	340373.788	4411024.587
23	340388.408	4411123.453
24	340358.273	4411142.037
25	340395.088	4411170.503
26	340298.418	4411222.799
27		
28		

ESKİŞEHİR, ALPU, AĞAÇHISAR MAHALLESİ,  
KOÇUDERESİ KALE YERLEŞİMİ  
I. (BİR) DERECE ARKEOLOJİK SİTİ  
••••• I.(Bir) Derece Arkeolojik Sit Sınırı

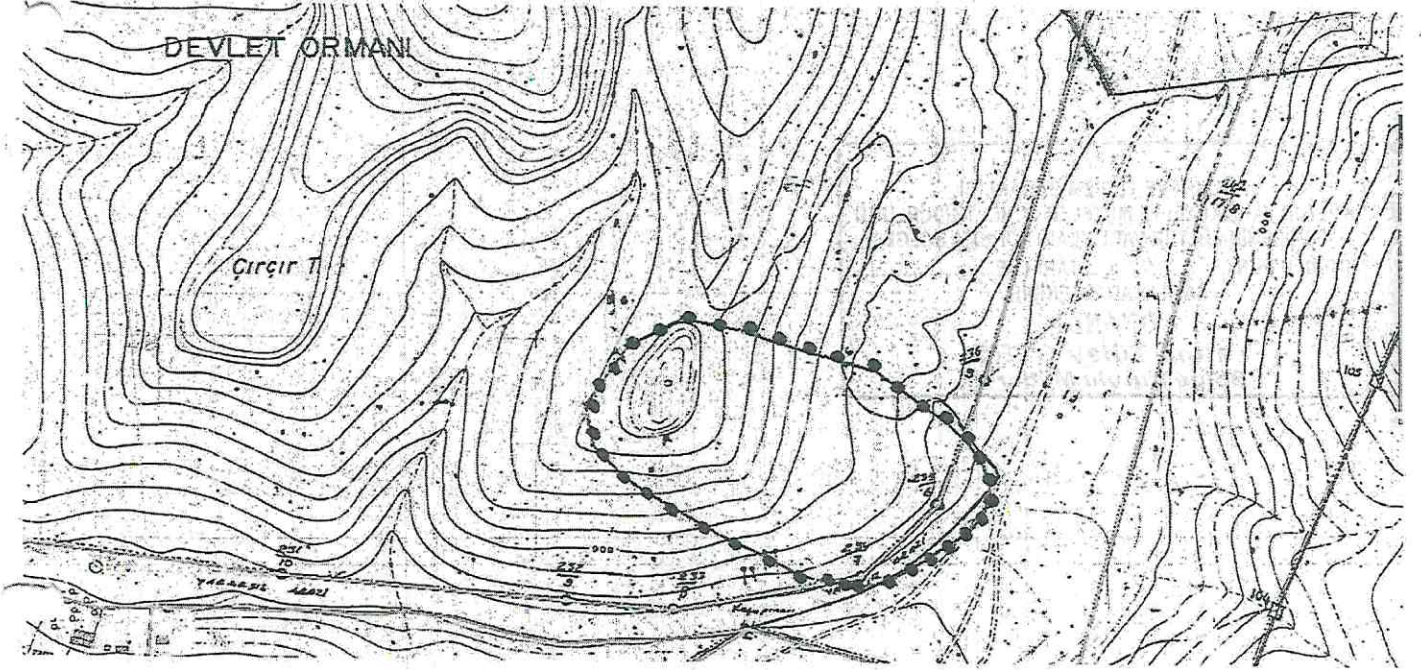

ESKİŞEHİR KÜLTÜR VARLIKLARINI  
KORUMA BÖLGE KURULU'NUN  
24.11.2022 TARİH, 11158 SAYILI KARARI  
EKİDİR.

ASLI GİBİDİR

F. Tülay ÇERÇİ  
Bölge Kurulu Müdür V.



AVRUPA KONSEYİ	KÜLTÜREL VARLIKLARI KORUMA ENVANTERİ K.V.K.E		SİT	ENVANTER NO:	
TÜRKİYE	ESKİŞEHİR KÜLTÜR VARLIKLARINI KORUMA BÖLGE KURULU			HARİTA NO:	
İli: Eskişehir	İlçesi: Alpu	Mahalle Veya Köyü: Ağaçhisar	Pafta:	Ada:	Parsel:
Adı: Koçuderesi Kale Yerleşimi					
GENEL TANIM: Koçuderesi Kale Yerleşimi, Alpu Ağaçhisar yolu üzerindeki Koçuderesi vadisi içerisinde 950 m yüksekliğindeki tepedeki kale yerleşimi ve eteklerindeki bir aşağı yerleşim ile bütünlük göstermektedir. Aşağı yerleşimdeki mimari planlar yüzeyden tespit edilebilmektedir. Alanda Roma ve Bizans dönemlerine tarihlenen günlük kullanım seramik parçaları ve tuğla parçaları yayılım göstermektedir. Tepede çevresine hakim konumda planı takip edilebilen bir duvar sırası bulunmaktadır.					
Koruma Şimdiki Tehkiler: Kaçak kazı tehlikesine açık.					
Şimdiki Durum:			Koruma Derecesi: I. (Bir) Derece Arkeolojik Sit		
Sit Potansiyeli: I. (Bir) Derece Arkeolojik Sit			HAZIRLAYANLAR: TARİH: 23.11.2022		
Şimdiki Koruma: Korumasız			Dr. Özlem ÇAKAR KILIÇ Arkeolog		
			Bülent OKTA Arkeolog		
Önerilen Koruma: Kaçak kazılara karşı güvenlik güçleri tarafından gerekli önlemlerin alınması.			KONTROL EDEN: F. Tülay ÇERÇİ		
<p align="center"><b>ESKİŞEHİR KÜLTÜR VARLIKLARINI KORUMA BÖLGE KURULU'NUN 24.11.2022 TARİH, 11158 SAYILI KARARI EKİDİR.</b></p> <p align="center"><b>ASLI GİBİDİR</b></p>			TARİH : 23.11.2022 Bölge Kurulu Müdür V.		
			KURUL KARARLARI:		
Yayın Dizisi:			REVİZYON:		
Gözlemler:			GEEAYK ONAYI:		
E. Tülay ÇERÇİ Bölge Kurulu Müdür V.			Kurul Karar Tarihi: Kurul Karar No:		
