

T.C.  
KÜLTÜR VE TURİZM BAKANLIĞI  
ANTALYA KÜLTÜR VARLIKLARINI KORUMA BÖLGE KURULU  
KARAR

**Toplantı Tarihi ve No.:**29.09.2021/351  
**Karar Tarihi ve No. :**29.09.2021/12794

**Toplantı Yeri**  
ANTALYA

Burdur İli, Bucak İlçesi, İncirdere Köyünde, Antalya Kültür Varlıklarını Koruma Bölge Kurulunun 24.01.2017 tarih ve 5765 sayılı kararıyla sınırı güncellenen Gerceci İni Mevkii I. Derece Arkeolojik Sit Alanında tamamı kalan, özel mülkiyetteki, 165 ada 1 parselin sit alanından çıkarılması veya sit derecesinin düşürülmesine ilişkin Antalya Kültür Varlıklarını Koruma Bölge Kurulu'nun 30.07.2021 tarih ve 12586 sayılı yerinde inceleme kararı, Antalya Kültür Varlıklarını Koruma Bölge Kurulu Müdürlüğünün 23.09.2021 tarih ve 955736 kayıt numaralı uzman raporu, Antalya Kültür Varlıklarını Koruma Bölge Kurulu üyeleri Prof. Dr. Osman ERAVŞAR, Prof. Dr. Hüseyin Sabri ALANYALI ve İlhan KAYMAZ'ın 29.09.2021 tarih ve 964981 kayıt numaralı raporu okundu, ekleri ve dosyası incelendi, yapılan görüşmeler sonucunda;

Burdur İli, Bucak İlçesi, İncirdere Köyünde, Kurulumuzun 24.01.2017 tarih ve 5765 sayılı kararıyla sınırı güncellenen Gerceci İni Mevkii I. Derece Arkeolojik Sit Alanında tamamı kalan, özel mülkiyetteki, 165 ada 1 parselin sit alanından çıkarılması veya sit derecesinin düşürülmesine ilişkin 30.07.2021 tarih ve 12586 sayılı kararımız uyarınca Kurulumuz üyeleri Prof. Dr. Osman ERAVŞAR, Prof. Dr. Hüseyin Sabri ALANYALI ve İlhan KAYMAZ tarafından yerinde yapılan inceleme sonucu Kurulumuza sunulan bilgi ve belgelerden, söz konusu 165 ada 1 parsel ve yakın çevresinde yüzeyde herhangi bir antik yapı kalıntısı bulunmaması ve çok az sayıda seramik verisi olması nedeniyle alanın sit statüsünün I. ve III. derece arkeolojik sit olarak yeniden düzenlenmesine, sit sınırlarının kararımız eki 1/5000 ölçekli haritada gösterildiği şekliyle belirlenmesinin uygun bulunduğu (olumlu),

Sit Alanlarında tamamen ya da kısmen kalan taşınmazların ilgili Kadastro Müdürlüğünce Kurul Müdürlüğüne bildirilmesine, bu işlem sonrasında taşınmazların tapu kayıtlarına tamamen ya da kısmen kaldığına dair ilgili şerhlerin konulmasının sağlanmasına,

Sit alanlarında Koruma Yüksek Kurulunun arkeolojik sit alanlarıyla ilgili ilke kararlarının geçerli olduğuna, 2863 sayılı yasanın 17. maddesi gereği bu alanda her ölçekteki plan uygulamasının durdurulmasına, Geçiş Dönemi Koruma Esasları ve Kullanma Şartlarının belirlenmesine ilişkin çalışmanın Kurul Müdürlüğünce hazırlanarak Kurulumuza iletilmesine,

Sit alanında can ve mal güvenliğinin sağlanması, kaçak kazıların önlenmesi için gerekli güvenlik önlemlerinin ilgili kurumlar ve mahalli kolluk kuvvetlerince alınmasına karar verildi.



**BAŞKAN**  
Prof.Dr. Osman ERAVŞAR  
İMZA

**BAŞKAN YARDIMCISI**  
Prof.Dr. H.Sabri ALANYALI  
İMZA

**Üye**  
Mesut BAYAT  
İMZA

**Üye**  
İlhan KAYMAZ  
İMZA

**Üye**  
İbrahim ÖNER  
İMZA

**Üye**  
Belgin ŞAHİN  
İMZA

**Üye**  
Zeynep ÖLÇER  
Burdur Valilik Tem.  
İMZA

**Üye**  
Murat KALEAĞASIOĞLU  
Burdur Müze Md.  
İMZA

# Burdur İli Bucak İlçesi İncirdere Köyü Gerceci İni Mevkii I. ve III. Derece Arkeolojik Sit Alanı



Bünye Kurulu Mecl. 29.09.2021

12.991

İNCİRDERE KÖYÜ ORMAN ALANI

İNCİRDERE KÖYÜ ORMAN ALANI

ÖLÇEK: 1/5000

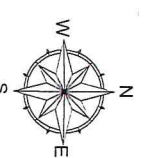

I. DERECE ARKEOLOJİK SİT ALANI  
ED50 D.O.M.33 6° KOORDİNAT ÖZETİ

I. DERECE ARKEOLOJİK SİT ALANI  
ED50 D.O.M.33 6° KOORDİNAT ÖZETİ

| Nokta No | Y          | X           |
|----------|------------|-------------|
| 1ARK_1   | 542898,136 | 4148003,713 |
| 1ARK_2   | 543108,050 | 4147914,372 |
| 1ARK_3   | 54319,759  | 4147800,079 |
| 1ARK_4   | 543545,233 | 4147850,279 |
| 1ARK_5   | 543824,337 | 4147840,359 |
| 1ARK_6   | 543586,883 | 4147814,798 |
| 1ARK_7   | 543570,970 | 4147797,200 |
| 1ARK_8   | 543523,128 | 4147748,658 |
| 1ARK_9   | 543539,961 | 4147730,533 |
| 1ARK_10  | 543419,128 | 4147601,181 |
| 1ARK_11  | 543411,558 | 4147569,598 |
| 1ARK_12  | 543324,353 | 4147560,654 |
| 1ARK_13  | 543254,502 | 4147550,271 |
| 1ARK_14  | 543187,482 | 4147547,439 |
| 1ARK_15  | 543107,247 | 4147548,383 |
| 1ARK_16  | 543056,275 | 4147549,327 |
| 1ARK_17  | 543039,260 | 4147547,558 |
| 1ARK_18  | 542711,477 | 4147959,752 |

| Nokta No | Y          | X           |
|----------|------------|-------------|
| 1ARK1_1  | 543272,790 | 4147359,245 |
| 1ARK1_2  | 543293,625 | 4147350,582 |
| 1ARK1_3  | 543299,451 | 4147341,259 |
| 1ARK1_4  | 543217,973 | 4147258,662 |
| 1ARK1_5  | 543183,093 | 4147321,267 |
| 1ARK1_6  | 543225,215 | 4147339,989 |
| 1ARK1_7  | 543245,604 | 4147351,316 |

III. DERECE ARKEOLOJİK SİT ALANI  
ED50 D.O.M.33 6° KOORDİNAT ÖZETİ

| Nokta No | Y          | X           |
|----------|------------|-------------|
| 3ARK_1   | 543375,925 | 4147418,745 |
| 3ARK_2   | 543099,141 | 4147471,946 |
| 1ARK1_1  | 543272,790 | 4147359,245 |
| 1ARK1_2  | 543293,625 | 4147350,582 |
| 1ARK1_3  | 543299,451 | 4147341,259 |
| 1ARK1_4  | 543183,093 | 4147321,267 |
| 1ARK1_5  | 543225,215 | 4147339,989 |
| 1ARK1_6  | 543245,604 | 4147351,316 |
| 1ARK1_7  | 543411,558 | 4147569,598 |
| 1ARK1_8  | 543254,502 | 4147550,271 |
| 1ARK1_9  | 543187,482 | 4147547,439 |
| 1ARK1_10 | 543107,247 | 4147548,383 |
| 1ARK1_11 | 543056,275 | 4147549,327 |
| 1ARK1_12 | 543039,260 | 4147547,558 |
| 1ARK1_13 | 543056,275 | 4147548,383 |
| 1ARK1_14 | 543107,247 | 4147549,327 |
| 1ARK1_15 | 543056,275 | 4147548,383 |
| 1ARK1_16 | 543039,260 | 4147547,558 |
| 1ARK1_17 | 543039,260 | 4147547,558 |

I. DERECE ARKEOLOJİK SİT ALANI

III. DERECE ARKEOLOJİK SİT ALANI

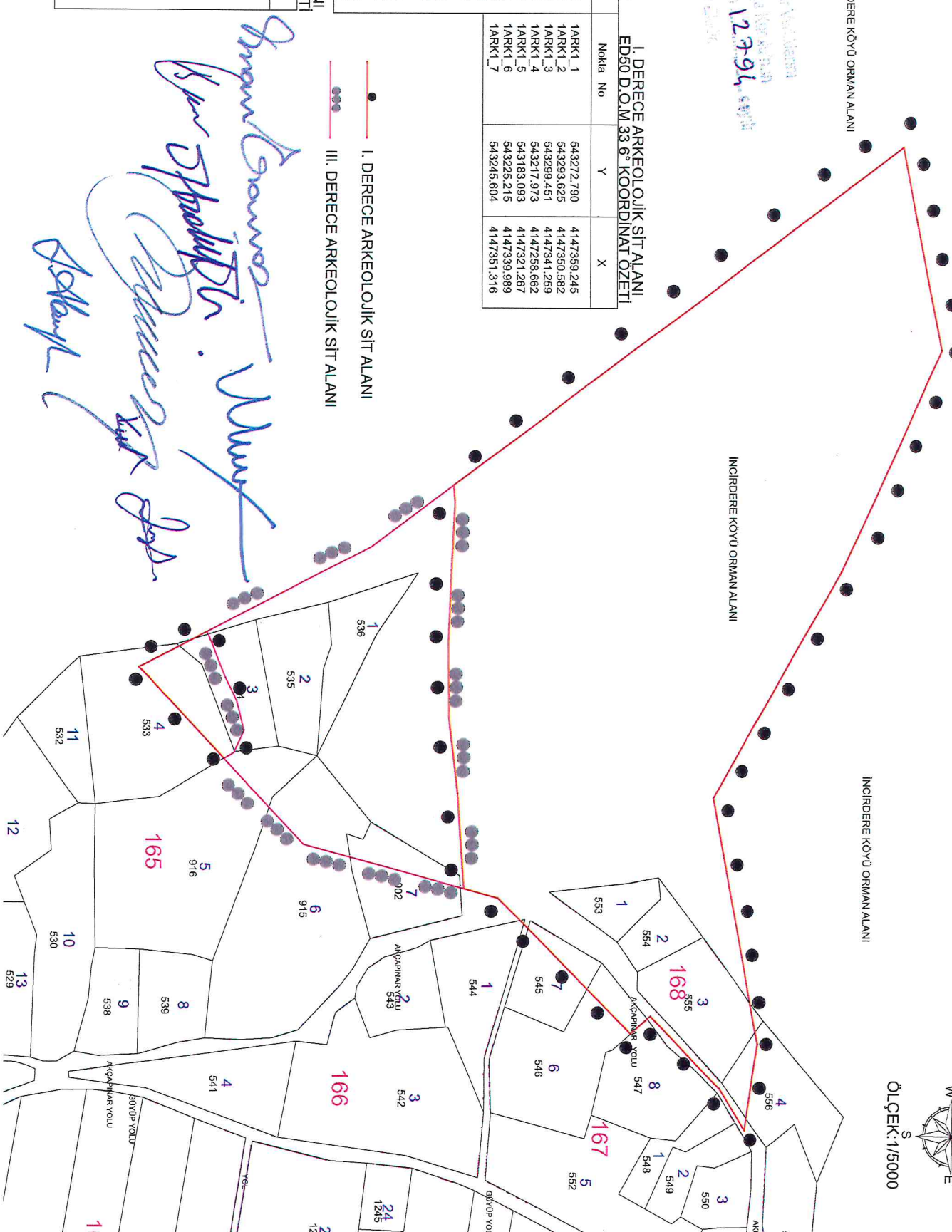

Handwritten signatures and stamps in blue ink, including names like 'Şenol Çavuş' and 'M. Murat'.