

**T.C.**  
**KÜLTÜR VE TURİZM BAKANLIĞI**  
**ANTALYA KÜLTÜR VARLIKLARINI KORUMA BÖLGE KURULU**  
**KARAR**

**Toplantı Tarihi ve No.:**22.10.2021/356  
**Karar Tarihi ve No. :**22.10.2021/12966

**Toplantı Yeri**  
**ANTALYA**

Burdur İli, Karamanlı İlçesi, Mürseller Köyü, Prenlik Mevkii'nde, tapulama harici alanda tespit edilen yapı kalıntılarının bulunduğu alanın tescilinin değerlendirilmesine ilişkin Antalya Kültür Varlıklarını Koruma Bölge Kurulu Müdürlüğü'nün 17.08.2021 tarih ve E.1629328 sayılı yazısı, Burdur İl Özel İdaresinin 07.09.2021 tarih ve E.7473 sayılı yazısı, Burdur Çevre ve Şehircilik İl Müdürlüğü'nün 22.08.2021 tarih ve E.1586845 sayılı yazısı, Burdur Orman İşletme Müdürlüğü'nün 23.09.2021 tarih ve 2232778 sayılı yazısı, Antalya Kültür Varlıklarını Koruma Bölge Kurulu Müdürlüğü'nün 18.10.2021 tarih ve 997224 kayıt numaralı uzman raporu okundu, ekleri ve dosyası incelendi, yapılan görüşmeler sonucunda;

Burdur İli, Karamanlı İlçesi, Mürseller Köyü, Prenlik Mevkii'nde tapulama harici alanda tespit edilen yapı kalıntılarının bulunduğu alanın 2863 sayılı Yasanın 3. ve 6. maddeleri kapsamında kaldığı,

Konuya ilişkin aynı yasanın 7. maddesi ile Korunması Gerekli Taşınmaz Kültür Varlıklarının ve Sitlerin Tespit ve Tescili Hakkında Yönetmeliğin 6. maddesi gereği ilgili Kurumların görüşünün Kurul Müdürlüğüne istendiği,

Burdur Çevre ve Şehircilik İl Müdürlüğü, Burdur İl Özel İdare Müdürlüğü ve Burdur Orman İşletme Müdürlüğü'nün tescile yönelik olumsuz bir görüşlerinin olmadığını Kurulumuza sunulan bilgi ve belgelerden anlaşıldığına,

Buna göre, söz konusu kalıntıların bulunduğu alanın I. Derece Arkeolojik Sit Alanı olarak tescil edilmesine, sit sınırının kararımız eki 1/2000 ölçekli haritada gösterildiği şekliyle belirlenmesine, I. Derece Arkeolojik Sit Alanında Koruma Yüksek Kurulunun arkeolojik sit alanlarıyla ilgili ilke kararlarının geçerli olduğuna,

Sit Alanında tamamen ya da kısmen kalan taşınmazların ilgili Kadastro Müdürlüğüne Kurul Müdürlüğüne bildirilmesine, bu işlem sonrasında taşınmazların tapu kayıtlarına tamamen ya da kısmen kaldığına dair ilgili şerhlerin konulmasının sağlanmasına,

2863 sayılı yasanın 17. maddesi gereği bu alanda her ölçekteki plan uygulamasının durdurulmasına, I. Derece Arkeolojik Sit Alanı sınırının 05.11.1999 tarih ve 658 sayılı ilke kararı gereği "Aynen Korunacak I. Derece Arkeolojik Sit Alanı" olarak imar planına işlenmesine ve ilgili Meclis kararıyla birlikte Kurulumuza iletilmesine, ayrıca koruma amaçlı imar planının da hazırlatılarak Kurulumuza sunulmasına,

Sit alanında can ve mal güvenliğinin sağlanması, kaçak kazıların önlenmesi yönünde gerekli güvenlik önlemlerinin ilgili kurumlar ve mahalli kolluk kuvvetlerince alınmasına karar verildi.

**BAŞKAN**

Prof.Dr. Osman ERAVŞAR  
İMZA

**BAŞKAN YARDIMCISI**

Prof.Dr. H.Sabri ALANYALI  
İMZA

**Üye**

Mesut BAYAT  
İMZA

**Üye**

İlhan KAYMAZ  
İMZA

**Üye**

İbrahim ÖNER  
İMZA

**Üye**

Belgin ŞAHİN  
İMZA

**Üye**

Zeynep ÖLÇER  
Burdur Valilik Tem.  
İMZA

**Üye**

Murat KALEAĞASIOĞLU  
Burdur Müze Md.  
İMZA

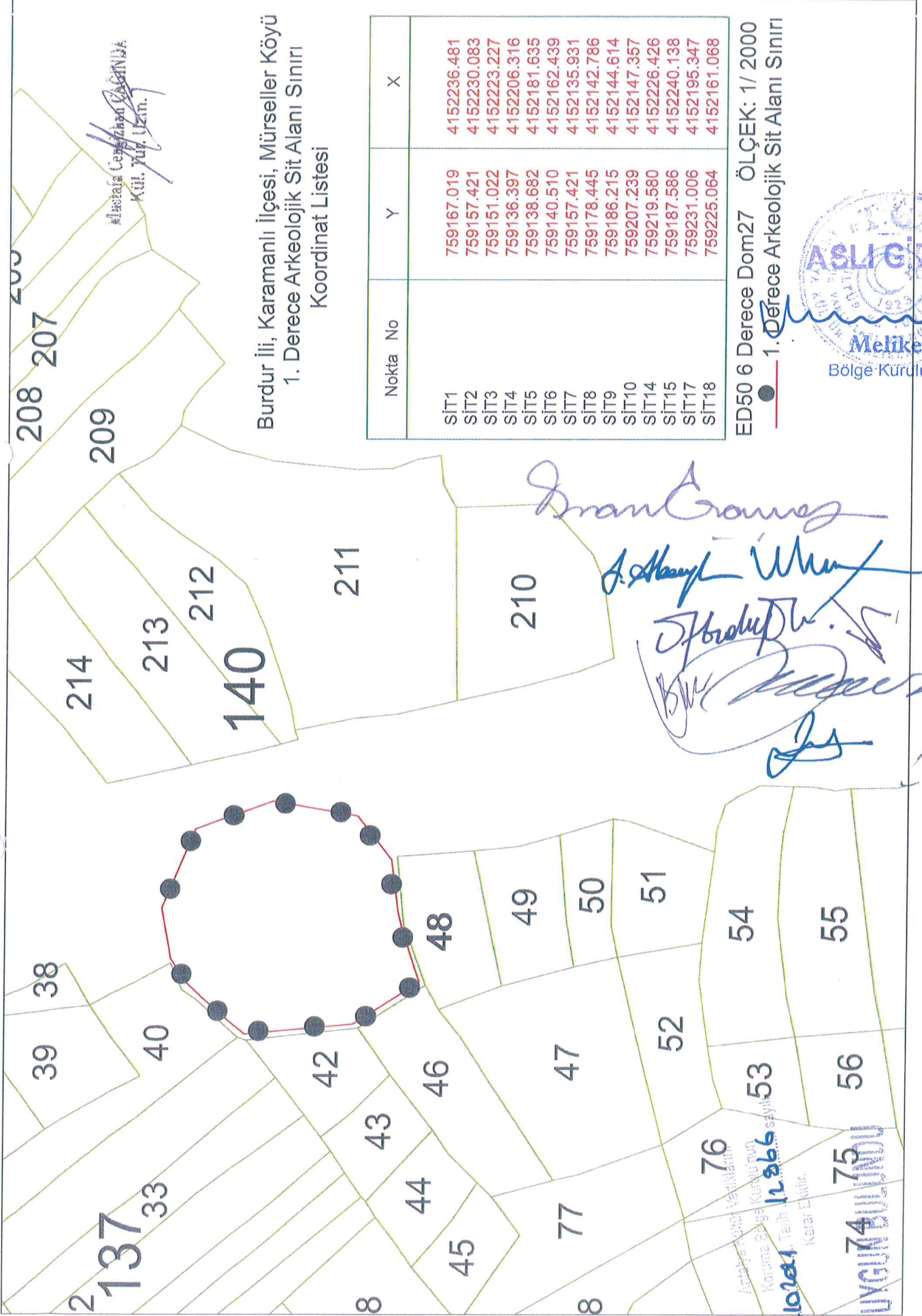

Müdürlüğe Çeşitli Alan Kadastro  
Kül. Yür. Utm.

Burdur İli, Karamanlı İlçesi, Mürseller Köyü  
1. Derece Arkeolojik Sit Alanı Sınırı  
Koordinat Listesi

Nokta No	Y	X
SİT1	759167.019	4152236.481
SİT2	759157.421	4152230.083
SİT3	759151.022	4152223.227
SİT4	759136.397	4152206.316
SİT5	759138.682	4152181.635
SİT6	759140.510	4152162.439
SİT7	759157.421	4152135.931
SİT8	759178.445	4152142.786
SİT9	759186.215	4152144.614
SİT10	759207.239	4152147.357
SİT14	759219.580	4152226.426
SİT15	759187.586	4152240.138
SİT17	759231.006	4152195.347
SİT18	759225.064	4152161.068

ED50 6 Derece Dom27 ÖLÇEK: 1/ 2000

1. Derece Arkeolojik Sit Alanı Sınırı



*Dr. İbrahim Çelebi*  
*A. Mustafa Uzun*  
*İbrahim Çelebi*  
*İbrahim Çelebi*

12.10.2021 Tarih 12.966 sayılı  
Karar Ekidir.

12.10.2021