

T.C.
KÜLTÜR VE TURİZM BAKANLIĞI
ANTALYA KÜLTÜR VARLIKLARINI KORUMA BÖLGE KURULU
KARAR

Toplantı Tarihi ve No.:16.06.2020/295
Karar Tarihi ve No. :16.06.2020/10813

Toplantı Yeri
ANTALYA

Burdur İli, Merkez İlçe, Boğaziçi Köyünde, ormanlık alanda kalan mezarlığın tescil edilmesi talebine ilişkin Burdur İl Kültür ve Turizm Müdürlüğü'nün 23.01.2020 tarih ve E.75956 sayılı yazısı, Antalya Kültür Varlıklarını Koruma Bölge Kurulu Müdürlüğü'nün 20.02.2020 tarih ve E.166668 sayılı yazısı, Burdur İl Özel İdaresinin 26.02.2020 tarih ve E.2007 sayılı yazısı, Antalya Kültür Varlıklarını Koruma Bölge Kurulu Müdürlüğü'nün 22.05.2020 tarihli uzman raporu okundu, ekleri ve dosyası incelendi, yapılan görüşmeler sonucunda;

Burdur İli, Merkez İlçe, Boğaziçi Köyünde, Burdur Müze Müdürlüğü uzmanlarınca tespit edilen mezarlığın 2863 sayılı Yasa'nın 3. ve 6. maddelerinde tanımlanan nitelikleri taşıdığı,

Konuya ilişkin aynı yasanın 7. maddesi, ile Korunması Gerekli Taşınmaz Kültür Varlıklarının ve Sitlerin Tespit ve Tescili Hakkında Yönetmeliğinin 6. maddesi gereği ilgili Kurum görüşlerinin Kurul Müdürlüğüne istendiği,

Bu bağlamda; Burdur İl Özel İdaresinin olumsuz bir görüşünün olmadığı, diğer kurumların görüşlerini süresi içerisinde iletilmediğinin Kurulumuza sunulan bilgi ve belgelerden anlaşıldığına,

Buna göre, Boğaziçi Köyünde, ormanlık alanda kalan mezarlığın aynı yasanın 7. maddesi uyarınca "Korunması Gerekli Taşınmaz Kültür Varlığı" olarak tescil edilmesine, koruma alanı sınırının kararımız eki 1/10000 ölçekli haritada gösterildiği şekilde belirlenmesine,

Söz konusu koruma alanı içinde yer alan mezarlıklarda eski mezar ve taşlarına zarar verilmemesi koşuluyla yeni defin işlemleri dışında 2863 sayılı Yasanın 8. maddesi uyarınca Kurulumuzdan izin alınmadan herhangi bir fiziki ve inşai uygulamada bulunulmamasına, can ve mal güvenliği ile kaçak kazıların önlenmesi amacıyla gerekli güvenlik önlemlerinin ilgili kurumlar ve mahalli kolluk kuvvetlerince alınmasına,

Ayrıca, Koruma Yüksek Kurulunun 19.06.2007 tarih ve 730 sayılı ilke kararında, geçmişimize ait bir saygı ve bağlılığın ifadesi olan kültür varlığı olarak tescilli mezarlıklarda yer alan ağaçlar ve peyzajla ilgili düzenlemelerin Kurulda değerlendirilmesi gerektiği belirtildiğinden, tescilli mezarlığa yönelik yapılacak bu tür düzenlemelerin değerlendirilmek üzere Kurulumuza sunulmasına karar verildi.



BAŞKAN
Prof.Dr. Osman ERAVŞAR
İMZA

BAŞKAN YARDIMCISI
Prof.Dr. Ziya GENÇEL
İMZA

Üye
Prof.Dr. H.Sabri ALANYALI
İMZA

Üye
Prof.Dr. İlhan ÜZÜLMEZ
(BULUNMADI)

Üye
Bekir Cenap ALTIPARMAK
İMZA

Üye
Ülkü YÜKSEL ÖZEL
İMZA

Üye
İlhan KAYMAZ
İMZA

Üye
Onur DÜNDAR
Burdur Valilik Tem.
İMZA

Üye
Murat KALEAĞASIOĞLU
Burdur Müze Md.
İMZA

Üye
Yaşar Ramazan KARTAL
Burdur Orman Tem.
İMZA

Üye

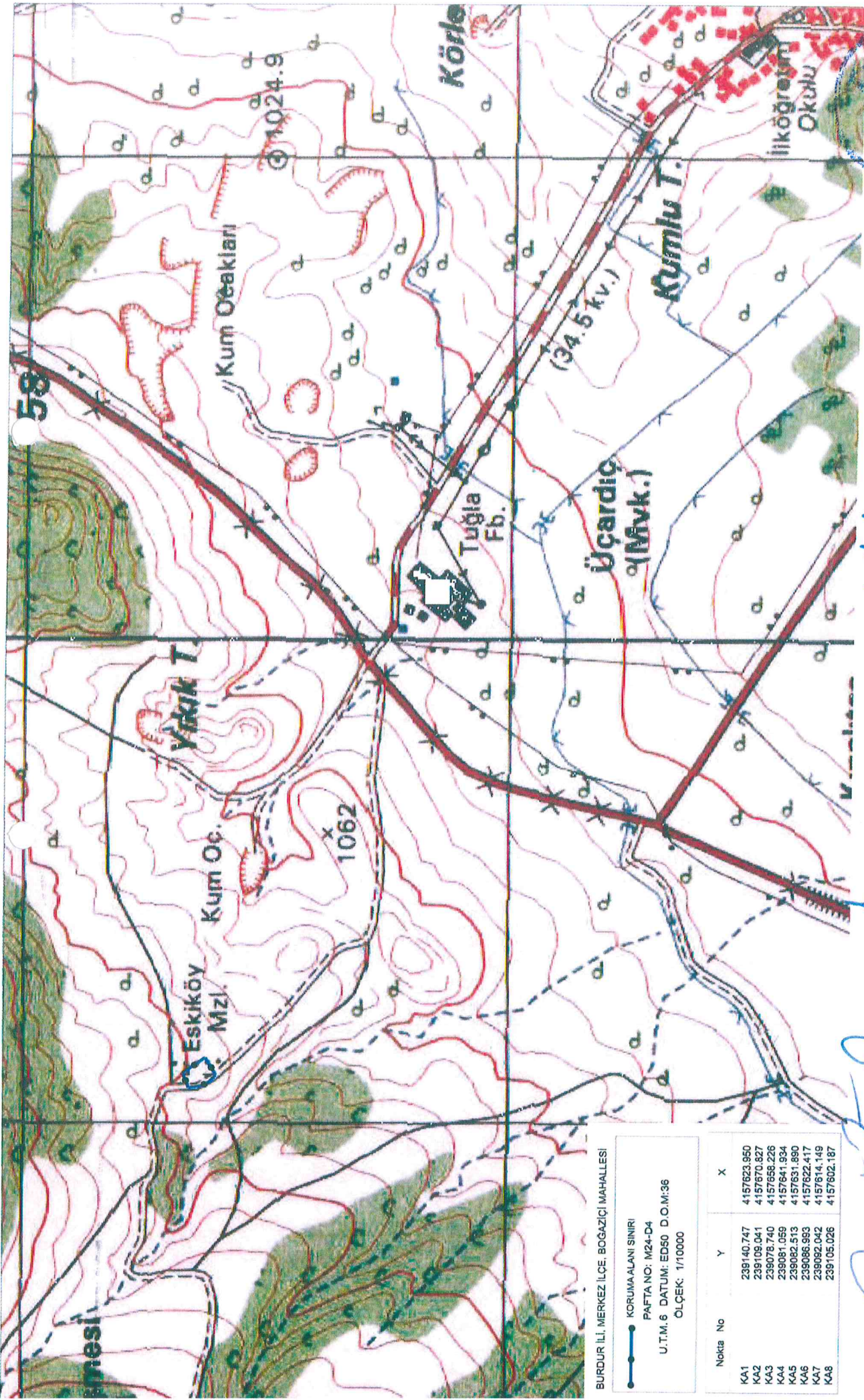

BURDUR İLİ MERKEZ İLÇE, BOĞAZIÇI MAHALLESİ

● KURUMALANI SINIRI

PAFTA NO: M24-D4

U.T.M.6 DATUM: ED50 D.O.M:36

ÖLÇEK: 1/10000

Nokta No	Y	X
KA1	239140.747	4157623.950
KA2	239109.041	4157670.527
KA3	239076.740	4157658.226
KA4	239081.059	4157641.934
KA5	239082.513	4157631.890
KA6	239086.993	4157622.417
KA7	239092.042	4157614.149
KA8	239105.026	4157602.187

Gökhan NERGİZ
Harita Mühendisi

E. İnanlıoğlu
Ar. Tr. İyü. Güneş

A. Şahin

1995

