

T.C.
KÜLTÜR VE TURİZM BAKANLIĞI
ANTALYA KÜLTÜR VARLIKLARINI KORUMA BÖLGE KURULU
KARAR

Toplantı Tarihi ve No.: 13.02.2020/283
Karar Tarihi ve No. : 13.02.2020/10425

Toplantı Yeri
ANTALYA

Burdur İli, Çeltikçi İlçesinde, Güvercinlitepe ve Kocaan Mevkilerinde, kısmen Belediye mücavir alanı, kısmen de dışında kalan, küçük bir bölümü Antalya Kültür Varlıklarını Koruma Bölge Kurulunun 18.07.2014 tarih ve 2906 sayılı kararıyla tescil edilen I. ve III. Derece Arkeolojik Sit Alanının I. Derece Arkeolojik Sit Alanı olarak belirlenen kısmında yer alan, özel mülkiyetteki, 2381 parsel nolu taşınmazın sit durumuna ilişkin İbrahim MUTLU'nun 03.01.2020 tarih ve 3776 evrak kayıt nolu başvurusu üzerine söz konusu sit alanı ve çevresinde Antalya Kültür Varlıklarını Koruma Bölge Kurulu Müdürlüğü uzmanlarınca yerinde yapılan tespitler sonucu anılan sit sınırının güncellenmesine ilişkin hazırlanan 11.02.2020 tarihli rapor okundu, ekleri ve dosyası incelendi, yapılan görüşmeler sonucunda;

Burdur İli, Çeltikçi İlçesinde, Güvercinlitepe ve Kocaan Mevkilerinde, kısmen Belediye mücavir alanı, kısmen de dışında kalan, küçük bir bölümü Kurulumuzun 18.07.2014 tarih ve 2906 sayılı kararıyla tescil edilen I. ve III. Derece Arkeolojik Sit Alanının I. Derece Arkeolojik Sit Alanı olarak belirlenen kısmında yer alan, özel mülkiyetteki, 2381 parsel nolu taşınmaz ve çevresinde Antalya Kültür Varlıklarını Koruma Bölge Kurulu Müdürlüğü uzmanlarınca yerinde yapılan incelemeler sonucu Kurulumuza sunulan bilgi ve belgelerden;

I. Derece Arkeolojik Sit Alanında kısmen kalan mevcut karayolunun alt sınırındaki taşınmazların geniş düzlükleri kapsayan tarım arazileri durumunda sürülmüş tarlalar olduğu, taşınmazlar üzerinde akıntı seramik dışında 2863 sayılı yasa kapsamında kalan herhangi bir kültür varlığına rastlanmadığı anlaşıldığından, kadastral altlıklar kullanılarak, mevcut karayolunun güney sınırının altındaki tarım arazisi durumunda bulunan parsellerin bulunduğu kısımda I. Derece Arkeolojik Sit Alanı sınırının yeniden düzenlendiği kararımız eki 1/3000 ölçekli haritanın uygun bulunduğuna (olumlu),

Sit alanı içerisinde Koruma Yüksek Kurulu ilke kararlarının geçerli olduğuna, can ve mal güvenliğinin sağlanması, kaçak kazıların önlenmesi amacıyla gerekli güvenlik önlemlerinin ilgili kurumlar ve mahalli kolluk kuvvetlerince alınmasına,

Sit alanı dışında kalan, 2377, 2378, 2379, 2380 ve 2381 parsellerin tapu kaydındaki sit alanı şerhinin kaldırılmasına,

Ayrıca, III. Derece Arkeolojik Sit Alanına yönelik Kurulumuzun 23.01.2015 tarih ve 3405 sayılı kararıyla belirlenen Geçiş Dönemi Koruma Esasları ve Kullanım Şartlarının, koruma amaçlı imar planının süresi içerisinde hazırlanmaması nedeniyle uygulaması sona erdiği anlaşıldığından, koruma amaçlı imar planı sürecine ilişkin ilgili idaresince Kurulumuza bilgi verilmesine karar verildi.

BAŞKAN

Prof.Dr. Osman ERAVŞAR
İMZA



BAŞKAN YARDIMCISI

Prof.Dr. Ziya GENÇEL
İMZA

Üye

Prof.Dr. H.Sabri ALANYALI
İMZA

Üye

Prof.Dr. İlhan ÜZÜLMEZ
(BULUNMADI)

Üye

Bekir Cenap ALTIPARMAK
İMZA

Üye

Zeynep ÖLÇER
Burdur Valilik Tem.
İMZA

Üye

Özlem ÖNEL
Çeltikçi Bld.Tms.
İMZA

Üye

Murat KALEAĞASIOĞLU
Burdur Müze Md.
İMZA

Üye

Yaşar Ramazan KARTAL
Burdur Orman Tem.
İMZA

Üye

Üye

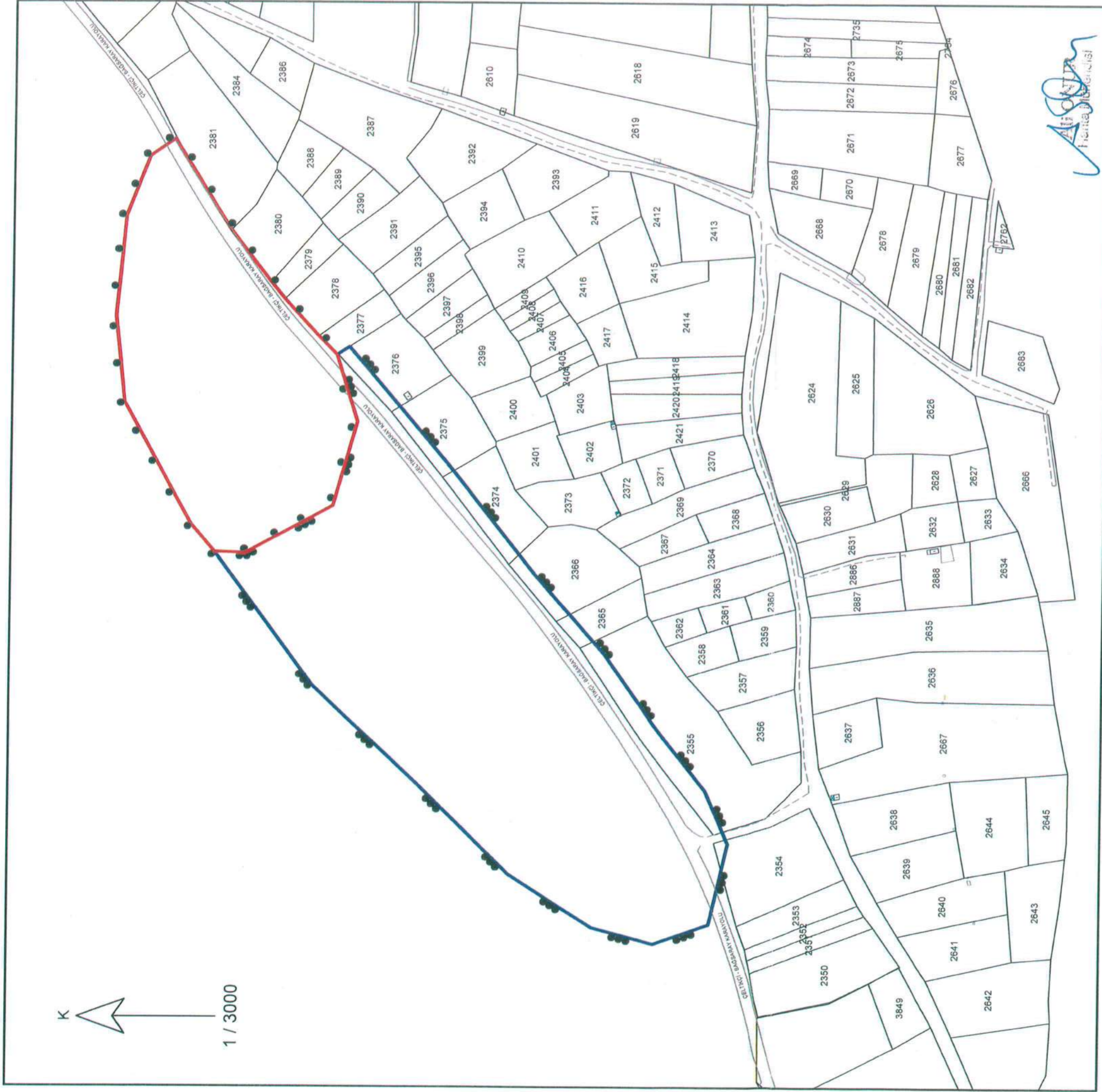

UYGUN BULUNDU

İnanç Çamcıoğlu
Ali Rıza Çamcıoğlu
Ali Rıza Çamcıoğlu



III. DERECE ARKEOLOJİK SİT ALANI
SINIR KOORDİNATLARI
UTM 3 DERECE, DOM:30, ED50

NoktaNo	Y	X
3ARKSİT/1	541714.156	4154478.215
3ARKSİT/2	541624.061	4154401.398
3ARKSİT/3	541535.625	4154331.936
3ARKSİT/4	541473.303	4154277.278
3ARKSİT/5	541448.205	4154503.860
3ARKSİT/6	541417.866	4154238.548
3ARKSİT/7	541373.367	4154423.297
3ARKSİT/8	541367.140	4154198.070
3ARKSİT/9	541325.452	4154180.033
3ARKSİT/10	541301.372	4154349.723
3ARKSİT/11	541262.498	4154194.225
3ARKSİT/12	541259.758	4154284.782
3ARKSİT/13	541247.199	4154236.742
3ARKSİT/14	541707.729	4154487.951
3ARKSİT/15	541655.625	4154471.504
3ARKSİT/16	541589.614	4154488.793
3ARKSİT/17	541552.240	4154557.210
3ARKSİT/18	541553.009	4154580.789

I. DERECE ARKEOLOJİK SİT ALANI
SINIR KOORDİNATLARI
UTM 3 DERECE, DOM:30, ED50

NoktaNo	Y	X
1ARKSİT/1	541876.489	4154615.269
1ARKSİT/2	541870.597	4154612.175
1ARKSİT/3	541862.932	4154634.445
1ARKSİT/4	541816.362	4154652.120
1ARKSİT/5	541805.083	4154571.198
1ARKSİT/6	541764.393	4154539.956
1ARKSİT/7	541751.337	4154529.103
1ARKSİT/8	541737.993	4154658.815
1ARKSİT/9	541722.194	4154502.378
1ARKSİT/10	541707.729	4154487.951
1ARKSİT/11	541670.728	4154651.837
1ARKSİT/12	541655.625	4154471.504
1ARKSİT/13	541589.614	4154488.793
1ARKSİT/14	541574.488	4154599.244
1ARKSİT/15	541553.009	4154580.789
1ARKSİT/16	541552.240	4154557.210

GÖSTERİM

●●●●● I. DERECE ARKEOLOJİK SİT ALANI
 ●●●●● III. DERECE ARKEOLOJİK SİT ALANI

ÖLÇEK : 1 / 3000

Atatürk Kültür Varlıklarını
 Koruma Bölge Kurulunun
 13.02.2020 Tarihli 10425
 Kararı Esastir.

12-02-2021

72032