

T.C.  
KÜLTÜR VE TURİZM BAKANLIĞI  
ANTALYA KÜLTÜR VARLIKLARINI KORUMA BÖLGE KURULU  
KARAR

Toplantı Tarihi ve No.: 27.12.2019/279  
Karar Tarihi ve No. : 27.12.2019/10271

Toplantı Yeri  
ANTALYA

Burdur İli, Altınyayla İlçesi, Kırkpınar Köyü, Pazargeddiği Mevkiinde, Müze Müdürlüğü uzmanlarınca tespit edilen Antik Döneme ait üç adet yığma taş tümülüsün bulunduğu alanın tescil edilmesi önerisine ilişkin Burdur Valiliği İl Kültür ve Turizm Müdürlüğü'nün 06.12.2019 tarih ve 1009091 sayılı yazısı, Antalya Kültür Varlıklarını Koruma Bölge Kurulu Müdürlüğü uzmanlarınca hazırlanan 23.12.2019 tarihli rapor okundu, ekleri ve dosyası incelendi, yapılan görüşmeler sonucunda;

Burdur İli, Altınyayla İlçesi, Kırkpınar Köyü, Pazargeddiği Mevkiinde, Müze Müdürlüğü uzmanlarınca tespit edilen Antik Döneme ait üç adet yığma taş tümülüsün bulunduğu alanın, 2863 sayılı yasanın 3. ve 6. maddelerinde tanımlanan nitelikleri taşıdığı Kurulumuza sunulan bilgi ve belgelerden anlaşıldığından, aynı yasanın 7. maddesi uyarınca I. Derece Arkeolojik Sit Alanı olarak tescil edilmesine, sit sınırının kararımız eki 1/10000 ölçekli haritada gösterildiği şekliyle belirlenmesine, sit alanı içerisinde Koruma Yüksek Kurulu İlke Kararlarının geçerli olduğuna;

Alandaki kaçak kazı çukurlarının, Burdur Müze Müdürlüğüne değerlendirilerek gerekli görülmesi halinde Müze Müdürlüğü denetiminde kapatılmasına, kaçak kazıyı yapanlar hakkında 2863 sayılı yasanın 9. maddesi uyarınca suç duyurusunda bulunulmasına, kaçak kazı yapılmasının önlenmesi, can ve mal güvenliğinin sağlanması amacıyla mahalli kolluk kuvvetleri ve ilgili kurumlarca gerekli önlemlerin alınması gerektiğine karar verildi.



**BAŞKAN**  
Prof.Dr. Osman ERAVŞAR  
İMZA

**BAŞKAN YARDIMCISI**  
Prof.Dr. Ziya GENÇEL  
İMZA

**Üye**  
Prof.Dr. H.Sabri ALANYALI  
İMZA

**Üye**  
Prof.Dr. İlhan ÜZÜLMEZ  
İMZA

**Üye**  
Bekir Cenap ALTIPARMAK  
İMZA

**Üye**  
Osman ÇETİN  
Burdur Valilik Tem.  
İMZA

**Üye**  
Murat KALEAĞASIOĞLU  
Burdur Müze Md.  
İMZA

**Üye**  
Yaşar Ramazan KARTAL  
Burdur Orman Tem.  
İMZA

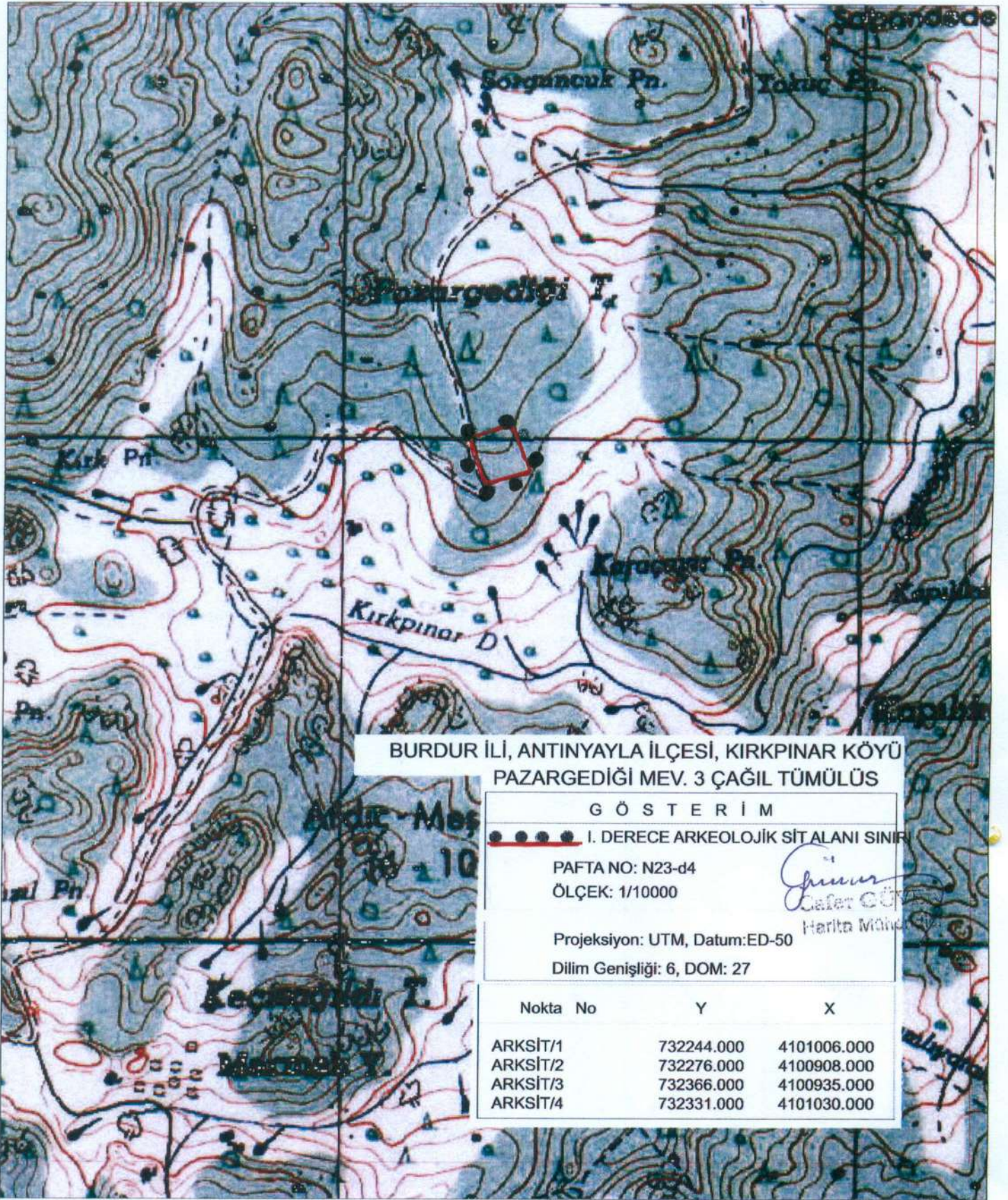

BURDUR İLİ, ANTINYAYLA İLÇESİ, KIRKPINAR KÖYÜ  
PAZARGEDİĞİ MEV. 3 ÇAĞIL TÜMÜLÜS

G Ö S T E R İ M

●●●●● I. DERECE ARKEOLOJİK SİT ALANI SINIRI

PAFTA NO: N23-d4  
ÖLÇEK: 1/10000

Projeksiyon: UTM, Datum: ED-50  
Dilim Genişliği: 6, DOM: 27

*Emir*  
Cafer ÇÖ  
Harita Müh.

| Nokta No | Y          | X           |
|----------|------------|-------------|
| ARKSİT/1 | 732244.000 | 4101006.000 |
| ARKSİT/2 | 732276.000 | 4100908.000 |
| ARKSİT/3 | 732366.000 | 4100935.000 |
| ARKSİT/4 | 732331.000 | 4101030.000 |

*Emir*  
*Cafer ÇÖ*  
*Harita Müh.*

UYGUN BULUNDU

Antalya Kültür Varlıklarını  
Koruma Bölge Kurulu'nun  
27.12.2017 10271 sayılı  
Karar Ekidir.

