

T.C.
KÜLTÜR VE TURİZM BAKANLIĞI
VAN KÜLTÜR VARLIKLARINI
KORUMA BÖLGE KURULU
KARAR

Toplantı Tarihi ve No : 26.12.2022 -239
Karar Tarihi ve No : 26.12.2022 - 3384

Toplantı Yeri
BİTLİS

Bitlis İli, Merkez İlçesi, Devrim Mahallesi, L48a13a1b pafta, 185 ada, mülkiyeti Bitlis Belediyesine ait 22 parselde yer alan Şeyh Şahabettin Çeşmesi'nin tesciline yönelik Bitlis Belediye Başkanlığının 16.09.2022 tarihli ve 11470 sayılı yazısına ilişkin; Korunması Gerekli Taşınmaz Kültür Varlıklarının ve Sitlerin Tespit ve Tescili Hakkında Yönetmelik gereği, Van Kültür Varlıklarını Koruma Bölge Kurulu Müdürlüğü'nün 22.09.2022 tarihli ve 22946151 sayılı kurum görüşü yazısı, Bitlis Belediye Başkanlığı İmar ve Şehircilik Müdürlüğü 03.10.2022 tarih ve 11812 sayılı kurum görüşü yazısı, Van Kültür Varlıklarını Koruma Bölge Kurulu Müdürlüğü'nün 12.12.2022 tarih ve 1768523 sayılı uzman raporu okundu. Konuya ilişkin olarak bilgi ve belgeler incelendi.

Yapılan görüşmeler ve değerlendirmeler sonucunda Bitlis İli, Merkez İlçesi, Devrim Mahallesi, 185 ada, 22 parsel numaralı taşınmaz üzerinde yer alan **Şeyh Şahabettin Çeşmesi'nin** tesciline ilişkin;

- 2863 sayılı Kültür ve Tabiat Varlıklarını Koruma Kanunu'nun 6'ncı maddesindeki özellikleri taşımasından dolayı aynı kanunun 7'nci maddesi gereği, söz konusu çeşmenin **Korunması Gerekli Taşınmaz Kültür Varlığı** olarak tescillenmesine,
- Taşınmazın yapı grubunun, 2863 sayılı Kanunun 18 ve 57'nci maddeleri ile Kültür ve Tabiat Varlıklarını Koruma Yüksek Kurulu'nun 05.11.1999 tarih ve 660 sayılı İlke Kararı kapsamında **II. Grup yapı** olarak belirlenmesine,
- Karar ekinde bulunan **Tescil Fişi** ve **Koordinatlı Kroki**'nin uygun olduğuna,
- 2863 sayılı Kültür ve Tabiat Varlıklarını Koruma Kanunu'nun 8 ve 57'nci maddeleri ile Korunması Gerekli Taşınmaz Kültür Varlıklarının ve Sitlerin Tespit ve Tescili Hakkında Yönetmeliğin 7'nci maddesi gereğince **Korunma Alanı**'nın ekli krokide gösterildiği şekliyle belirlenmesine,

karar verildi.

BİTLİS İLİ MERKEZ DEVRİM MAHALLESİ

ŞEYH ŞAHABETTİN ÇEŞMESİ

PAFTA NO:L48a13a1b

ADA NO: 185 PARSEL NO: 22

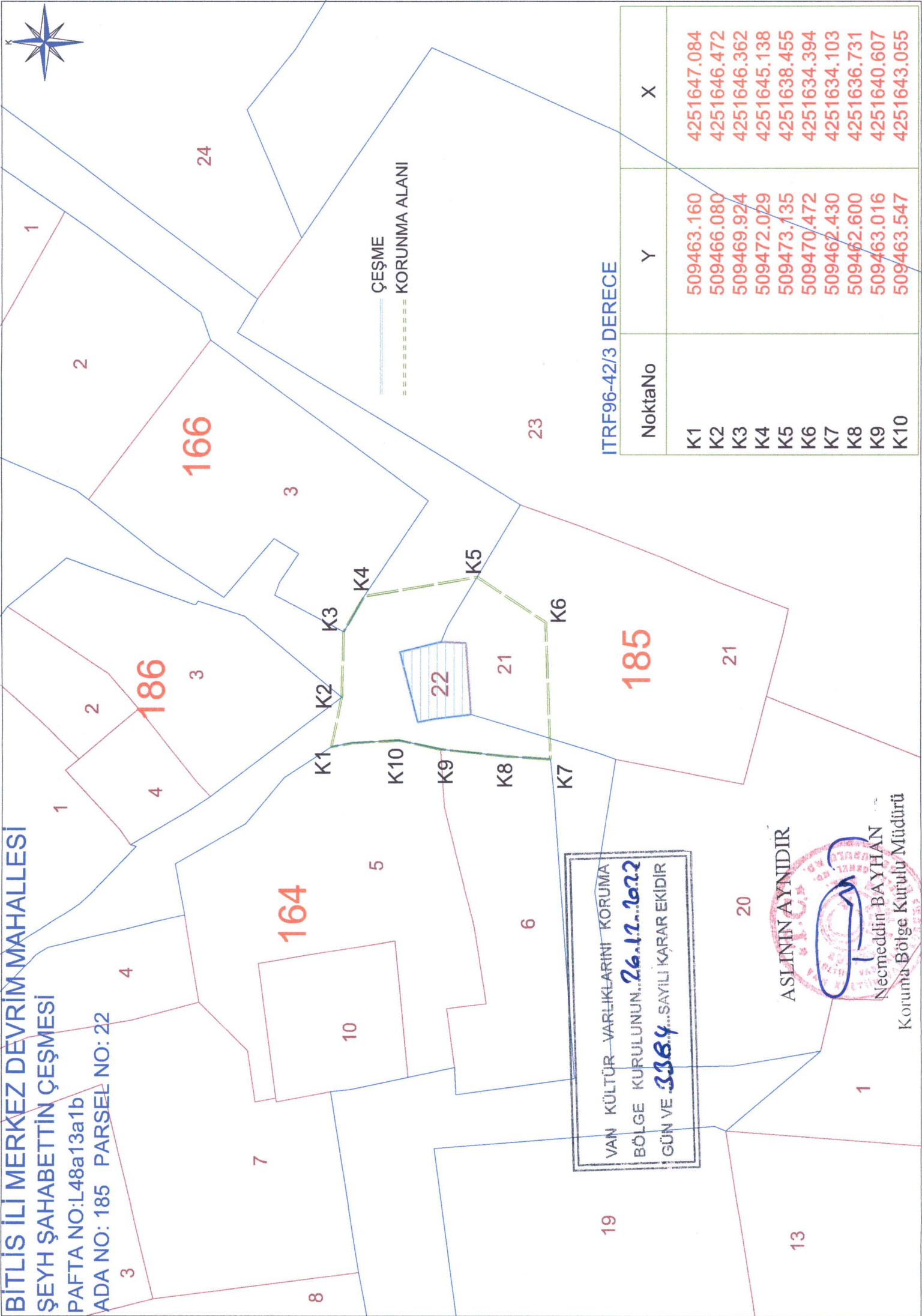

ÇEŞME
KORUNMA ALANI

ITRF96-42/3 DERECE

NoktaNo	Y	X
K1	509463.160	4251647.084
K2	509466.080	4251646.472
K3	509469.924	4251646.362
K4	509472.029	4251645.138
K5	509473.135	4251638.455
K6	509470.472	4251634.394
K7	509462.430	4251634.103
K8	509462.600	4251636.731
K9	509463.016	4251640.607
K10	509463.547	4251643.055

19

13

ASLININ AYNIYDIR

Necmeddin BAYHAN
Koruma Bölge Kurulu Müdürü