

**T.C.**  
**KÜLTÜR VE TURİZM BAKANLIĞI**  
**Erzurum Kültür Varlıklarını Koruma Bölge Kurulu**

**KARAR**

**Toplantı Tarihi ve No : 19.01.2023-287**  
**Karar Tarihi ve No : 19.01.2023-5656**

**Toplantı Yeri: ERZURUM**

Erzurum İli, Hınıs İlçesi, Ovaçevirme Mahallesi, sınırları dâhilinde yer alan mülkiyet davası sonuçlanmamış 115 ada/6 parsel numaralı taşınmaz ile özel mülkiyete kayıtlı 115 ada/ 7, 23, 24, 25 parsel numaralı taşınmazların üzerinde bulunan, herhangi bir sit içerisinde yer almayan ve korunması gerekli taşınmaz kültür varlığı olarak tescil kaydı bulunmayan “Sık Söğütlük Tepe Yerleşiminin”, I. Derece Arkeolojik sit olarak tescil edilmesi talebine ilişkin, Kültür Varlıkları ve Müzeler Genel Müdürlüğü’nün 29.11.2022 tarih ve E-3192515 sayılı yazısı ile eki Araştırma Başkanı Umut PARLITI’nın 2022 yılında gerçekleştirdiği yüzey araştırması sonuç raporu ve Erzurum Kültür Varlıklarını Koruma Bölge Kurulu Müdürlüğü’nün 06.01.2023 tarihli ve 1824521 sayılı uzman raporu, 2863 sayılı Kanunun 7. maddesi gereği ilgili Kurumlardan talep edilen Kurum görüşleri okundu, dosyası ve ekleri incelendi. Yapılan incelemeler ve görüşmeler sonucunda;

Erzurum İli, Hınıs İlçesi, Ovaçevirme Mahallesi, 115 ada/ 6-7, 23-25 parsel numaralı taşınmazların sınırları içerisinde yer alan, herhangi bir sit içerisinde yer almayan ve korunması gerekli taşınmaz kültür varlığı olarak tescil kaydı bulunmayan “Sık Söğütlük Tepe Yerleşiminin” 2863 sayılı Kanunun 6. ve 23. maddesi kapsamına giren özellikleri taşıması nedeniyle I. Derece Arkeolojik Sit olarak tescil edilmesine, bu doğrultuda hazırlanan ve kararımız eki 1/5000 ölçekli kroki ile sit fişinin uygun olduğuna, I. Derece Arkeolojik Sit olarak tescil edilen 115 ada/6-7, 23, 25 parsel numaralı taşınmazların fen klasörü ve tapu kütüğü beyanlar hanesine “**bir kısmı I. Derece Arkeolojik Sit Alanıdır**”, 115 ada/24 parsel numaralı taşınmazın ise tamamına “**I. Derece Arkeolojik Sit Alanıdır**” şerhinin ilgili Tapu ve Kadastro Müdürlüklerince 13.03.2012 tarih ve 28232 sayılı Resmi Gazetede yayımlanarak yürürlüğe giren “Korunması Gerekli Taşınmaz Kültür Varlıklarının ve Sitlerin Tespit ve Tescili Hakkında Yönetmelik” gereği verilmesine ve işlem sonucuna ilişkin bilgi ve belgelerin Kurul Müdürlüğü’ne iletilmesine; I. Derece Arkeolojik Sit alanının koruma esasları ve kullanma koşullarının Kültür ve Tabiat Varlıklarını Koruma Yüksek Kurulu’nun 05.11.1999 gün ve 658 sayılı ilke kararının 1. maddesinde olduğu şekliyle belirlenmesine, alanda kaçak kazı yapanlar hakkında 2863 sayılı Kültür ve Tabiat Varlıklarını Koruma Kanunu'nun 74. Maddesi uyarınca yasal soruşturma açılmasına ve adli makamların uygun görüşü alındıktan sonra kaçak kazı çukurlarının ilgili Müze Müdürlüğü denetiminde kapatılmasına karar verildi.

AVRUPA KONSEYİ	DOĞAL VE KÜLTÜREL VARLIKLARI KORUMA ENVANTERİ D.K.V.K.E	SİT	ENVANTER NO:
TÜRKİYE	KÜLTÜR VARLIKLARI VE MÜZELER GENEL MÜDÜRLÜĞÜ		HARİTA NO:
İLİ: ERZURUM	İLÇESİ: HINIS	MAHALLE KÖY VEYA MEVKİİ: OVAÇEVİRME KÖYÜ, HARAMİYOLU MEVKİİ	KADASTRO PAFTA : ADA: 115 PARSEL: 6,7,23,24,25
ADI: SIKSÖĞÜTLÜK TEPE YERLEŞMESİ			
GENEL TANIM: Erzurum İli, Hınıs İlçesi, Ovaçevirme Köyünün güneydoğusunda, Haramiyolu Mevkiinde, Başköy Çayının batı yakasında Sıksöğütlük Tepesinde yer alır. Tepe yerleşimi ve eteklerinde yapılan yüzey araştırmasında Geç Tunç Çağı pişmiş toprak kaplarına, taş aletlere ve çok sayıda obsidyene rastlanmıştır. Kaçak kazılarla tahrip edilmiştir.			
ŞİMDİKİ TEHLİKELER : Kaçak kazılar			
ŞİMDİKİ DURUM :		KORUMA DERECEŚİ : I.derece arkeolojik sit	
SİT POTANSİYELİ : I.Derece Arkeolojik Sit potansiyeli mevcuttur.		HAZIRLAYANLAR: 28 /10/2022	
ÖNERİLEN KORUMA :		Dr. Umut PARLITI Arkeolog Cemil GÜRBÜZ Sanat Tarihi	
YAYIN DİZİNİ :		KONTROL EDEN: Koruma Bölge Kurulu Müdürü	
GÖZLEMLER:		REVİZYON:	
<p style="text-align: center;"><b>AŞLI GİBİDİR</b> Muammer BUDAK Koruma Bölge Kurulu Müdür V.</p>		<p style="text-align: right;">M.A. A. K.</p>	

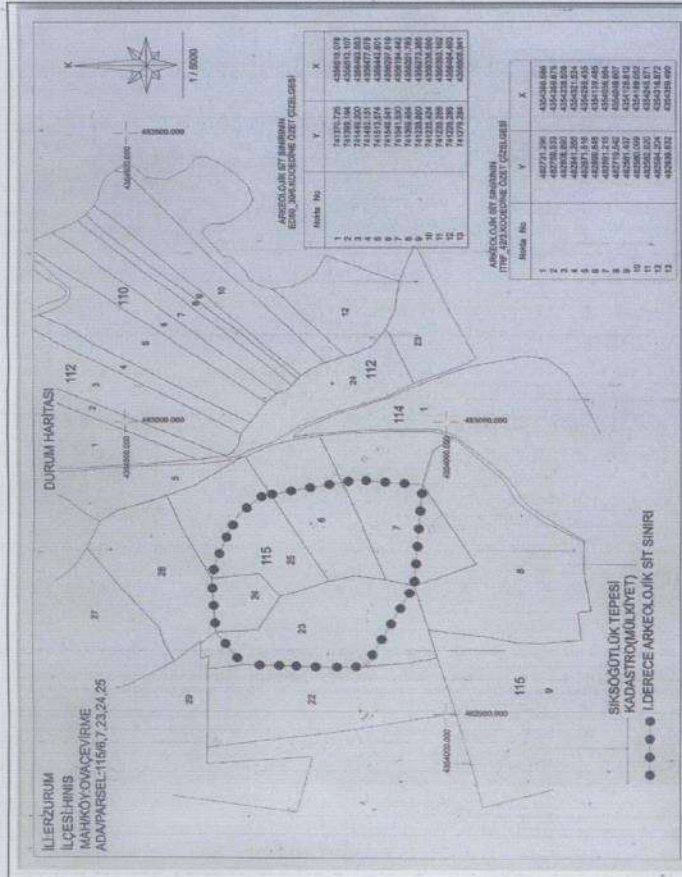

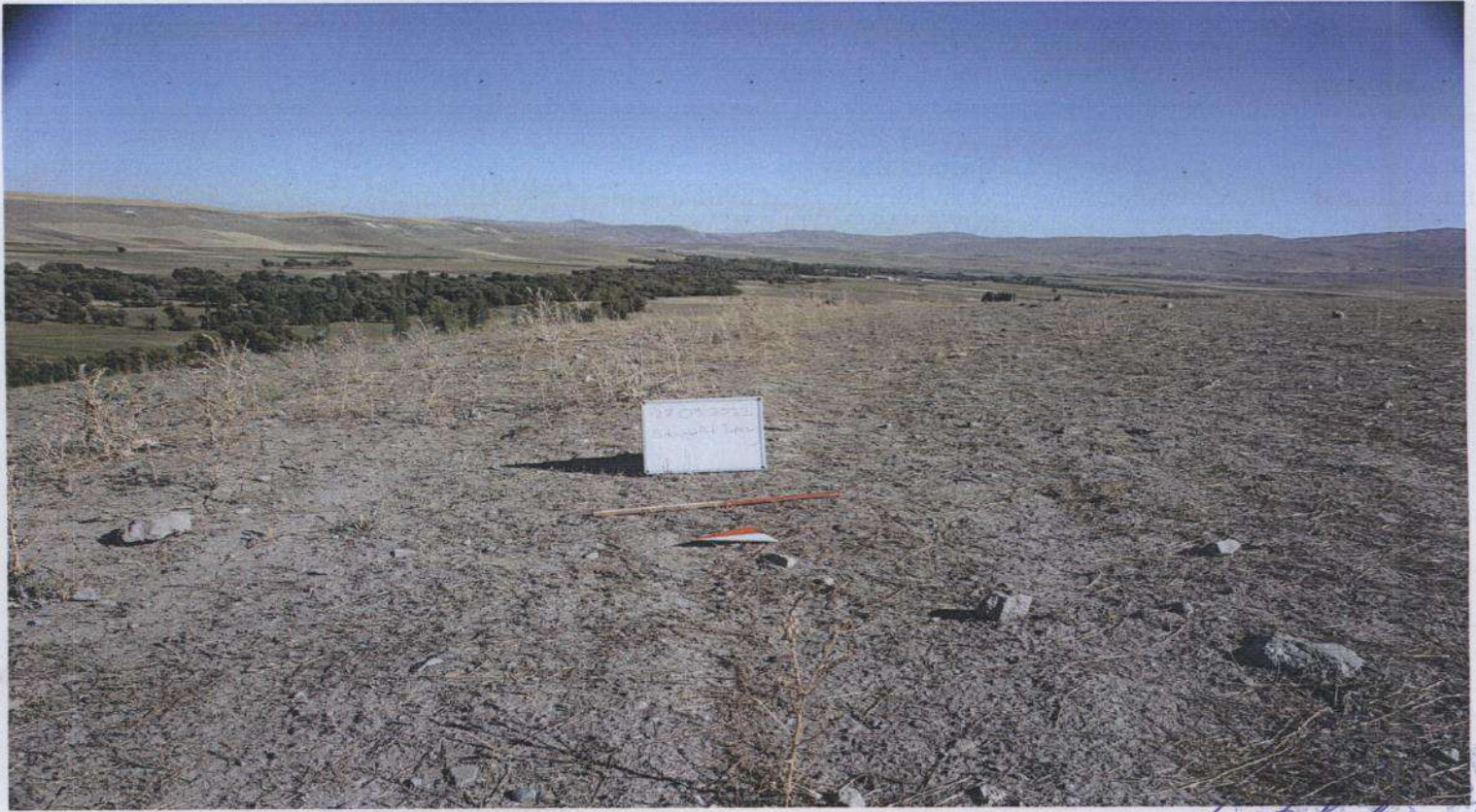

*Handwritten signature or initials in blue ink.*



İL:ERZURUM  
İLÇESİ:HINIS  
MAH/KÖY:OVAÇEVİRME  
ADA/PARSEL:115/6,7,23,24,25

DURUM HARİTASI

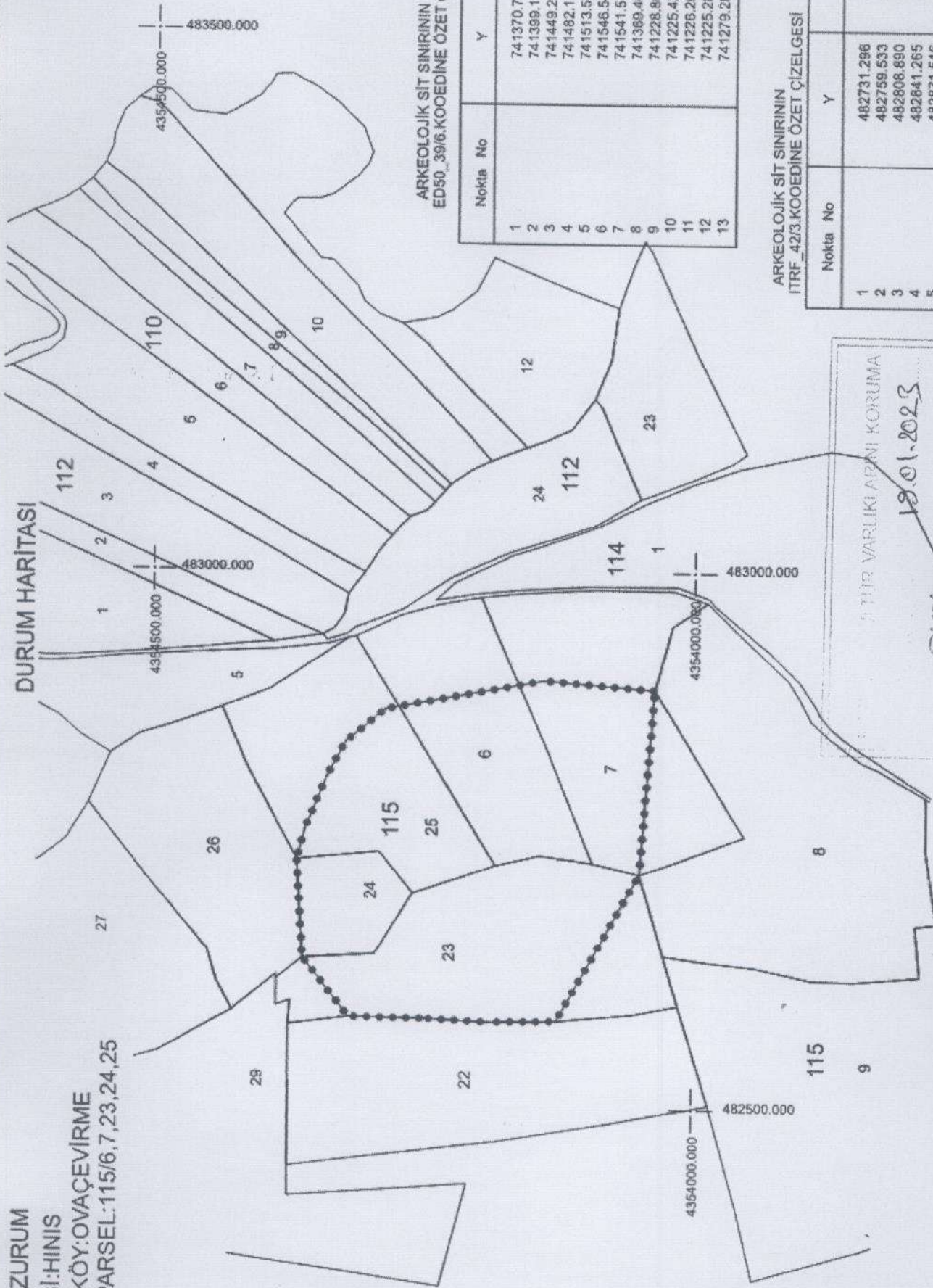

ARKEOLOJİK SİT SINIRININ  
ED50\_39/6.KOODENE ÖZET ÇİZELGESİ

Nokta No	Y	X
1	741370.725	4356518.078
2	741398.184	4356512.107
3	741449.200	4356493.583
4	741482.131	4356477.678
5	741513.574	4356442.601
6	741546.541	4356297.619
7	741541.530	4356184.442
8	741369.464	4356201.783
9	741228.860	4356273.385
10	741225.424	4356336.566
11	741226.268	4356393.162
12	741225.285	4356464.493
13	741279.284	4356508.941

ARKEOLOJİK SİT SINIRININ  
ITRF\_42/3.KOODENE ÖZET ÇİZELGESİ

Nokta No	Y	X
1	482731.296	4354365.586
2	482759.533	4354359.676
3	482808.890	4354338.508
4	482841.265	4354321.524
5	482871.516	4354285.435
6	482899.645	4354139.485
7	482891.215	4354036.564
8	482719.542	4354049.607
9	482581.437	4354125.812
10	482580.099	4354189.052
11	482582.820	4354245.571
12	482584.204	4354316.872
13	482039.632	4354359.490

İL VE İLÇE YERLİK ARKEOLOJİK SİTİNİN  
KORUNMASI İÇİN ALINAN T.C. ÇEVRE, ŞEHİRCİLİK VE KLİMAT BAKANLIĞI'NA  
BAŞVURU TARİHİ: 19.01.2023  
5656  
ARAR EKİBİ

SIKSÖĞÜTLÜK TEPESESİ  
KADASTRO(MÜLKİYET)  
I.DERECE ARKEOLOJİK SİT SINIRI



Koruma Bölgesi Kurulunun Kararıdır V.