

T.C.
KÜLTÜR VE TURİZM BAKANLIĞI
Erzurum Kültür Varlıklarını Koruma Bölge Kurulu

KARAR

Toplantı Tarihi ve No : 20.01.2023-288
Karar Tarihi ve No : 20.01.2023-5674

Toplantı Yeri: ERZURUM

Bayburt İli, Merkez İlçesi, Tuzcuzade Mahallesinde bulunan, herhangi bir sit alanı içerisinde yer almayan, Erzurum Kültür ve Tabiat Varlıklarını Koruma Kurulu'nun 28.11.1990 tarih ve 281 sayılı kararıyla;569 ada, 1 parselde, 610 ada, 12 parselde,507 ada, 2 parselde tescil edilmiş taşınmazlara yönelik olarak, Erzurum Kültür Varlıklarını Koruma Bölge Kurulunun 19.06.2020 tarihli ve 4141 sayılı kararıyla belirlenen korunma alanında bulunan, 28.08.2020 tarih ve 4247 sayılı kararıyla 515 ada, 46 nolu, 28.08.2020 tarih ve 4248 sayılı kararıyla 515 ada, 43 nolu, 28.08.2020 tarih ve 4249 sayılı kararıyla 515 ada, 44 nolu,28.08.2020 tarih ve 4250 sayılı kararıyla 515 ada, 45 nolu parsellerdeki taşınmazların korunması gerekli taşınmaz kültür varlığı olarak tescil edilmeleri sonrasında Erzurum Kültür Varlıklarını Koruma Bölge Kurulunun 19.06.2020 tarihli ve 4141 sayılı kararıyla belirlenen önceki korunma alanının genişletilmesi ihtiyacı hâsıl olması nedeniyle yeni korunma alanı belirlenmesi talebini içeren Erzurum Kültür Varlıklarını Koruma Bölge Kurulu Müdürlüğünün 17.01.2023 tarihli ve 1843690 sayılı uzman raporu okundu, dosyaları incelendi.

Bayburt İli, Merkez İlçesi, Tuzcuzade Mahallesinde bulunan, herhangi bir sit alanı içerisinde yer almayan, Erzurum Kültür ve Tabiat Varlıklarını Koruma Kurulu'nun 28.11.1990 tarih ve 281 sayılı kararıyla;569 ada, 1 parselde, 610 ada, 12 parselde,507 ada, 2 parselde tescil edilmiş taşınmazlara yönelik olarak, Erzurum Kültür Varlıklarını Koruma Bölge Kurulunun 19.06.2020 tarihli ve 4141 sayılı kararıyla belirlenen korunma alanının iptal edilmesine, yeni korunma alanının karar eki 1/1000 ölçekli kadastr haritasında işaretlendiği şekliyle belirlenmesine, korunma alanında kalan kadastr bilgileri belirtilen,515 ada, 1, 9, 42, 43, 44, 45, 46, 47, 48, 51 nolu, 540 ada, 1 nolu, 507 ada, 1, 2 nolu, 528 ada, 3, 4, 5, 6 nolu, 526 ada, 7, 8 nolu, 610 ada, 12, 13, 14, 15 nolu, 569 ada, 1, 2, 3 nolu, 972 ada, 3, 4, 6, 7, 31, 34, 35, 36 nolu parsellerin pafta, fen klasörü ve tapu kütüğü beyanlar hanesine ise "Korunma Alanıdır" şerhinin ilgili Tapu ve Kadastr Müdürlüklerince 13.03.2012 tarih ve 28232 sayılı Resmi Gazetede yayımlanarak yürürlüğe giren Korunması Gerekli Taşınmaz Kültür Varlıklarının ve Sitlerin Tespit ve Tescili Hakkında Yönetmelik gereği verilmesine ve işlem sonucuna ilişkin bilgi belgelerin Erzurum Kültür Varlıklarını Koruma Bölge Kurulu Müdürlüğüne iletilmesine karar verildi.

KROKİ YERİ

İLİ: BAYBURT
 İLÇESİ: MERKEZ
 MAHALLE/KÖY: TUZCUZADE MAHALLESİ
 ADA/PARSEL: 515/1,9,42,43,44,45,46,47,48,51
 540/1-507/1,2-528/3,4,5,6- 526/7,8-610/12,13,14,15-569/1,2,3
 972/3,4,6,7,36,31,35,34

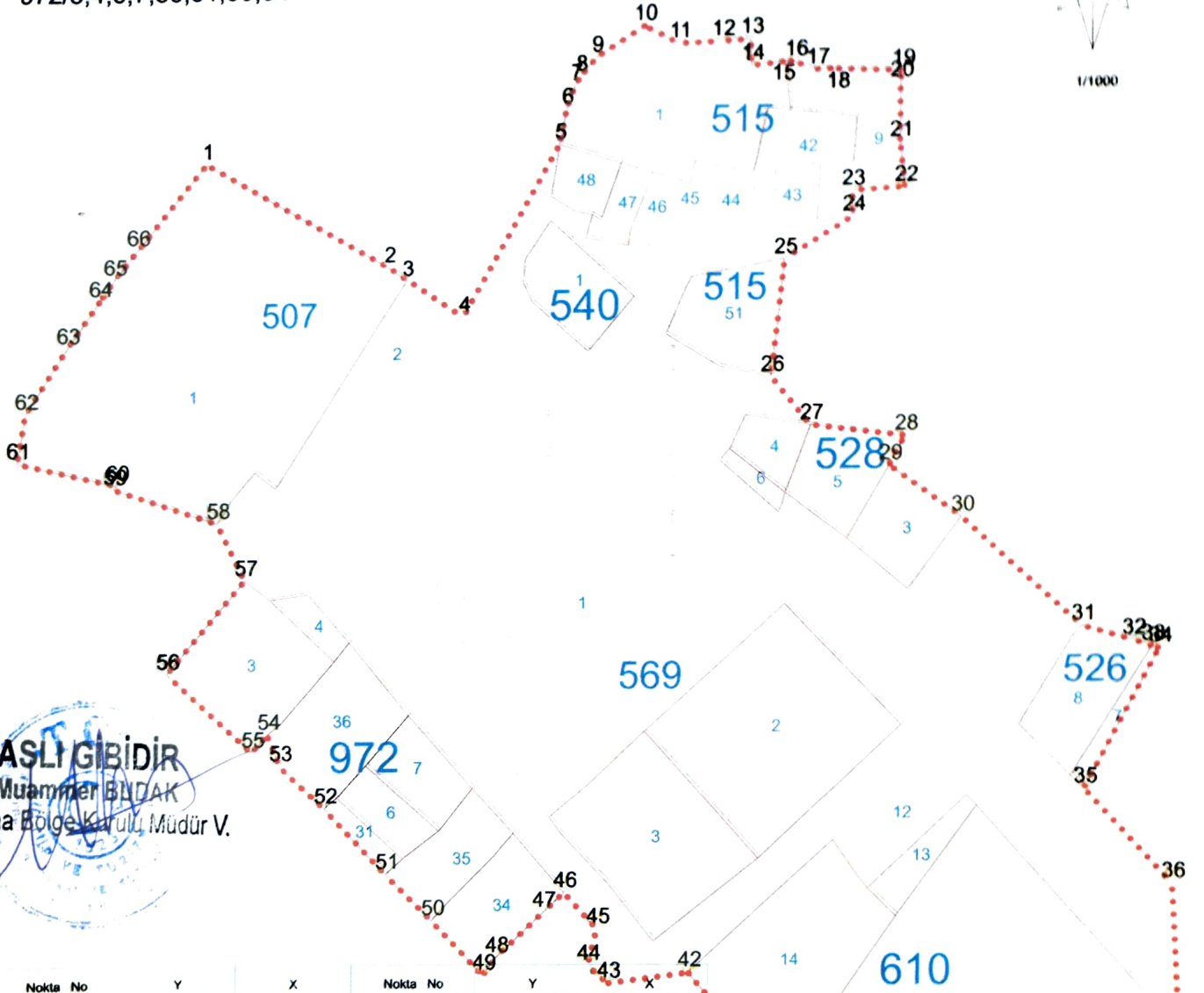
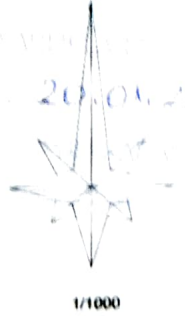

ASLI GIBİDİR
 Muammer BİNAK
 Koruma Bölge Kurulu Müdür V.

Nokta No	Y	X	Nokta No	Y	X
1	603861.283	4458670.009	2	603890.904	4458653.319
3	603893.853	4458651.066	4	603903.106	4458645.147
5	603918.509	4458672.868	6	603919.632	4458678.461
7	603921.020	4458682.198	8	603921.901	4458683.590
9	603924.454	4458686.570	10	603932.146	4458691.377
11	603937.796	4458688.554	12	603944.638	4458688.830
13	603949.289	4458689.167	14	603949.438	4458684.970
15	603954.815	4458685.591	16	603956.458	4458685.614
17	603959.123	4458684.281	18	603962.499	4458684.418
19	603973.641	4458684.022	20	603973.447	4458682.127
21	603973.451	4458672.703	22	603974.298	4458665.537
23	603985.816	4458665.047	24	603965.977	4458660.925
25	603955.033	4458654.172	26	603953.002	4458635.202
27	603959.417	4458627.472	28	603974.676	4458625.701
29	603972.166	4458621.002	30	603983.953	4458612.770
31	604003.662	4458595.265	32	604011.789	4458592.989
33	604014.851	4458592.014	34	604015.983	4458591.683
35	604004.278	4458569.078	36	604018.349	4458553.880
37	604019.600	4458530.439	38	603986.034	4458486.856
39	603975.174	4458499.357	40	603959.221	4458516.991
41	603955.448	4458521.892	42	603940.408	4458539.520
43	603927.349	4458537.827	44	603924.075	4458540.637
45	603925.517	4458546.557	46	603920.109	4458552.383
47	603916.716	4458549.203	48	603909.062	4458541.889
49	603906.967	4458539.071	50	603898.472	4458547.901
51	603890.947	4458555.412	52	603880.904	4458566.123
53	603873.577	4458573.066	54	603871.604	4458578.178
55	603868.979	4458575.287	56	603854.911	4458588.038
57	603867.648	4458603.057	58	603863.112	4458612.290
59	603846.278	4458617.883	60	603846.694	4458618.526
61	603830.715	4458622.100	62	603832.025	4458630.008
63	603838.707	4458640.559	64	603843.924	4458648.077
65	603846.270	4458651.568	66	603850.017	4458656.316

..... KORUNMA ALANI SINIRI
 TESCİLLİ PARSELLER