

T.C.
KÜLTÜR VE TURİZM BAKANLIĞI
ANTALYA KÜLTÜR VARLIKLARINI KORUMA BÖLGE KURULU
KARAR

Toplantı Tarihi ve No.: 18.10.2019/271
Karar Tarihi ve No. : 18.10.2019/9957

Toplantı Yeri
ANTALYA

Antalya İli, Alanya İlçesi, Fakırcalı ve Yaylalı Mahallelerinde, orman mülkiyetindeki, 266 ada 1 parselde GSM vericisi yapılması talebine ilişkin Antalya İl Kültür ve Turizm Müdürlüğü'nün 14.11.2018 tarih ve E.927719 sayılı yazısı ve ekleri, Antalya Kültür Varlıklarını Koruma Bölge Kurulu Müdürlüğü'nün 15.11.2018 tarih ve E.932090 sayılı yazısı, Antalya İl Kültür ve Turizm Müdürlüğü'nün 07.12.2018 tarih ve E.9998363 sayılı yazısı ve eki Turkcell İletişim Hizmetleri A.Ş.'nin 13.11.2018 tarihli başvurusu, Antalya Kültür Varlıklarını Koruma Bölge Kurulu Müdürlüğü'nün 10.12.2018 tarih ve E.1006290 sayılı yazısı ile orman mülkiyetindeki, 266 ada 1 parsel ve 242 ada 1 parselde yayılım gösterdiği Alanya Müze Müdürlüğü uzmanlarınca tespit edilen antik yerleşim alanının tescili ve bu alanda bulunan tahrip edilmiş tanrıça (Kybele) kabartmasının korunmasız durumda, çalınma ve tahribata uğrama riskinin bulunması nedeniyle Alanya Müze Müdürlüğüne taşınmasına ilişkin Antalya İl Kültür ve Turizm Müdürlüğü'nün 30.09.2019 tarih ve E.796721 sayılı yazısı okundu, ekleri ve dosyası incelendi, yapılan görüşmeler sonucunda;

Antalya İli, Alanya İlçesi, Fakırcalı ve Yaylalı Mahallelerinde, orman mülkiyetindeki, 266 ada 1 parsel ile orman mülkiyetindeki, 242 ada 1 parselde yayılım gösterdiği Alanya Müze Müdürlüğü uzmanlarınca tespit edilen antik yerleşim alanının 2863 sayılı yasanın 3. ve 6. maddelerinde tanımlanan nitelikleri taşıdığı Kurulumuza sunulan bilgi ve belgelerden anlaşıldığından aynı yasanın 7. maddesi uyarınca, sınırı kararımız eki 1/25000 ölçekli kadastral haritada gösterildiği şekilde I. Derece Arkeolojik Sit Alanı olarak tescil edilmesine,

Sit alanında Koruma Yüksek Kurulunun Arkeolojik Sitlere ilişkin ilke kararı koşullarının geçerli olduğuna, can ve mal güvenliğinin sağlanması amacıyla gerekli güvenlik önlemlerinin ilgili kurumlarca alınmasına,

Bu alanda bulunan tahrip edilmiş tanrıça (Kybele) kabartmasının tahribata açık durumda olması ve çalınma-kaybolma riskinin bulunması nedeniyle Koruma Yüksek Kurulunun 07.02.2012 tarih ve 25 sayılı ilke kararı kapsamında Alanya Müze Müdürlüğüne taşınmasına,

I. Derece Arkeolojik Sit Alanı sınırınının 05.11.1999 tarih ve 658 sayılı ilke kararı gereği "Aynen Korunacak I. Derece Arkeolojik Sit Alanı" olarak imar planına işlenmesine ve ilgili Belediye Meclis kararıyla birlikte Kurulumuza iletilmesine,

I. Derece Arkeolojik Sit Alanı içerisinde 266 ada 1 parselde GSM vericisi yapılması istenen alanın arkeolojik kalıntıların bulunduğu alanlara yakın olması nedeniyle kalıntılara zarar verebileceği Alanya Müze Müdürlüğü uzman raporundan anlaşıldığından, bu alanda GSM vericisi yapılması talebinin uygun bulunmadığına (olumsuz), GSM vericinin sit alanı dışında çözümlenmesine karar verildi.

BAŞKAN

Prof.Dr. Osman ERAVŞAR
İMZA

Üye

Prof.Dr. H.Sabri ALANYALI
İMZA

Üye

Yaşar PARLAYÜKSEL
Ant.Büyükşehir Bld.Tem.
İMZA

Üye

Nadir SARIKAYA
Ant.Orman Bölge Md.Tem.
İMZA

ASLI GİBİDİR



Melike GÜL

Prof.Dr. Murat UZULMEZ
İMZA

Üye

Yelda ARAL
Alanya Bld. Tem.
İMZA

Üye

BAŞKAN YARDIMCISI

Prof.Dr. Ziya GENÇEL
İMZA

Üye

Bekir Cenap ALTIPARMAK
İMZA

Üye

Belgin SAVAŞ
Alanya Müze Md.V.
İMZA

Üye

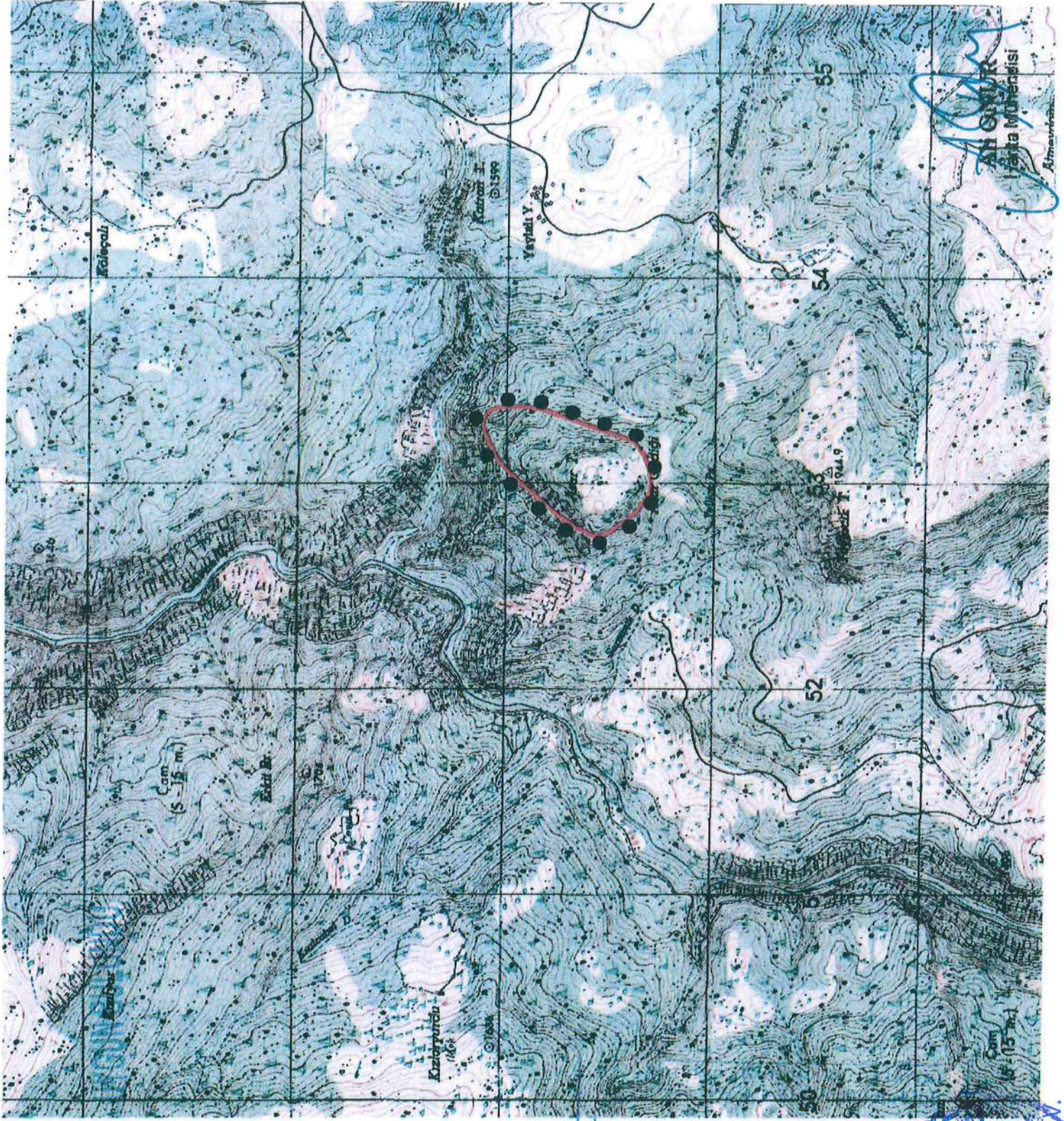

Ali ÖZGÜR
Harita Mühendisi

NoktaNo	Y	X
1ARKSIT/1	453374,868	4063966,776
1ARKSIT/2	4064030,272	4063969,983
1ARKSIT/3	4063969,983	4063982,697
1ARKSIT/4	453357,772	4063930,829
1ARKSIT/5	453366,958	4064083,185
1ARKSIT/6	453331,723	4063752,680
1ARKSIT/7	453328,467	4064107,607
1ARKSIT/8	453310,557	4064117,376
1ARKSIT/9	453265,090	4063652,552
1ARKSIT/10	453266,136	4064118,190
1ARKSIT/11	453250,318	4064107,607
1ARKSIT/12	453205,545	4063398,568
1ARKSIT/13	453191,706	4064083,989
1ARKSIT/14	453137,164	4063347,283
1ARKSIT/15	453110,301	4064004,669
1ARKSIT/16	453067,156	4063322,047
1ARKSIT/17	453035,408	4063972,474
1ARKSIT/18	452982,485	4063313,092
1ARKSIT/19	452945,862	4063969,804
1ARKSIT/20	452942,606	4063323,675
1ARKSIT/21	452868,527	4063373,332
1ARKSIT/22	452855,502	4063768,147
1ARKSIT/23	452815,614	4063431,944
1ARKSIT/24	452797,705	4063965,114
1ARKSIT/25	452763,515	4063506,837
1ARKSIT/26	452752,932	4063906,151
1ARKSIT/27	452744,791	4063662,192

GÖSTERİM
 ●●● İDARECE ARKEOLOJİK SİT ALANI SINIRI
 PAFTA : 028 C2
 Ölçek: 1:25.000 (m)

15-10-2019
 No: 454038
 18.10.2019 Tarih 2957... sayılı
 Koruma Bölge Kurulunun Kararıyla
 176 Gölge
 İsta
 Tasliçibidik
 İlçe Kültür Müdürlüğü