

T.C.
KÜLTÜR VE TURİZM BAKANLIĞI
ANTALYA KÜLTÜR VARLIKLARINI KORUMA BÖLGE KURULU
KARAR

Toplantı Tarihi ve No. : 22.07.2019/261
Karar Tarihi ve No. : 22.07.2019/9555

Toplantı Yeri
ANTALYA

Antalya İli, Demre İlçesi, Çağman Mahallesinde, İmsa Mermer İnşaat Taahhüt Turizm Sanayi ve Ticaret Limited Şirketi tarafından 121.686,18 m²'lik alanda yapılmak istenen madencilik faaliyeti ve yol çalışmalarına ilişkin kurum görüşünün istendiği Antalya Orman Bölge Müdürlüğünün 22.05.2019 tarih ve E.1039824 sayılı yazısı doğrultusunda Antalya Kültür Varlıklarını Koruma Bölge Kurulu Müdürlüğü uzmanlarınca yerinde yapılan incelemelerde, kısmen işletme sahasında, İncegeriş mevkiinde tespit edilen kültür varlıklarının tesciline ilişkin hazırlanan 16.07.2019 tarihli rapor okundu, ekleri ve dosyası incelendi, yapılan görüşmeler sonucunda;

Antalya İli, Demre İlçesi, Çağman Mahallesinde, Antalya Kültür Varlıklarını Koruma Bölge Kurulu Müdürlüğü uzmanlarınca yerinde yapılan incelemelerde, İncegeriş Mevkiinde tespiti yapılan kültür varlıklarının bulunduğu alanın, 2863 sayılı yasanın 3. ve 6. maddelerinde tanımlanan özellikleri taşıdığı anlaşıldığından aynı yasanın 7. maddesi uyarınca, sınırı kararımız eki 1/25000 ölçekli haritada gösterildiği şekilde I. Derece Arkeolojik Sit Alanı olarak tescil edilmesine,

Sit alanında Koruma Yüksek Kurulunun Arkeolojik Sitlere ilişkin ilke kararı koşullarının geçerli olduğuna, sit sınırının Koruma Yüksek Kurulunun 05.11.1999 tarih ve 658 sayılı ilke kararı gereği "I. Derece Arkeolojik Sit Alanı" olarak imar planına işlenmesine ve ilgili Belediye Meclis kararıyla birlikte Kurulumuza iletilmesine, can ve mal güvenliğinin sağlanması amacıyla gerekli güvenlik önlemlerinin ilgili kurumlarca alınmasına,

Koruma Yüksek Kurulunun Arkeolojik Sit Alanlarına ilişkin 05.11.1999 tarih ve 658 sayılı ilke kararının Arkeolojik Sitlerde Koruma ve Kullanma Koşulları başlıklı 1(ç) bendinde; bu alanlardan "..Taş, toprak, kum vb. alınmaması, kireç, taş, tuğla, mermer, kum, maden vb. ocakların açılmaması, toprak, cüruf, çöp, sanayi atığı ve benzeri malzeme dökülmemesi..." hükmü bulunduğundan, sit alanı sınırları içerisinde maden ocağı faaliyetinin yapılamayacağına karar verildi.

ASLI GİBİDİR



BAŞKAN

Prof.Dr. Osman ERAVŞAR
İMZA

BAŞKAN YARDIMCISI

Prof.Dr. Ziya GENÇEL
İMZA

Üye

Prof.Dr. H.Sabri ALANYALI
İMZA

Üye

Prof.Dr. İlhan ÜZÜLMEZ
(BULUNMADI)

Üye

Bekir Cenap ALTIPARMAK
İMZA

Üye

Yaşar PARLAYÜKSEL
Ant.Büyükşehir Bld.Tem.
İMZA

Üye

Av.Okan KOCAKAYA
Demre Bld. Tem.
İMZA

Üye

Nilüfer SEZGİN
Demre Müze Md.
İMZA

Üye

Nadir SARIKAYA
Ant.Orman Bölge Md.Tem.
İMZA

Üye

Üye

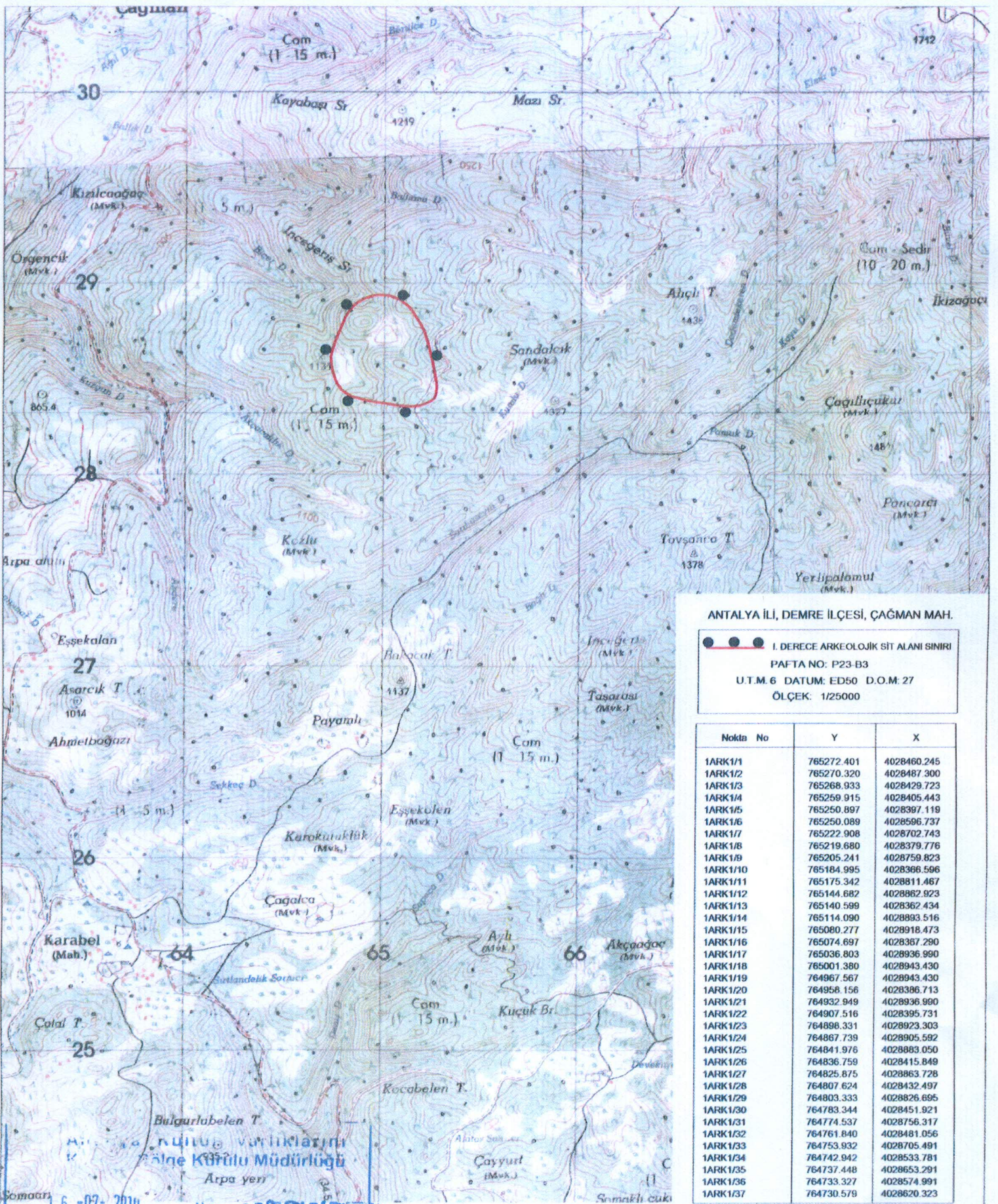

ANTALYA İLİ, DEMRE İLÇESİ, ÇAÇMAN MAH.

●●● I. DERECE ARKEOLOJİK SİT ALANI SINIRI
 PAFTA NO: P23-B3
 U.T.M. 6 DATUM: ED50 D.O.M: 27
 ÖLÇEK: 1/25000

Nokta No	Y	X
1ARK1/1	765272.401	4028460.245
1ARK1/2	765270.320	4028487.300
1ARK1/3	765268.933	4028429.723
1ARK1/4	765259.915	4028405.443
1ARK1/5	765250.897	4028397.119
1ARK1/6	765250.089	4028596.737
1ARK1/7	765222.908	4028702.743
1ARK1/8	765219.680	4028379.776
1ARK1/9	765205.241	4028759.823
1ARK1/10	765184.995	4028366.596
1ARK1/11	765175.342	4028811.467
1ARK1/12	765144.682	4028862.923
1ARK1/13	765140.599	4028362.434
1ARK1/14	765114.090	4028893.516
1ARK1/15	765080.277	4028918.473
1ARK1/16	765074.697	4028367.290
1ARK1/17	765036.803	4028936.990
1ARK1/18	765001.380	4028943.430
1ARK1/19	764967.567	4028943.430
1ARK1/20	764958.156	4028386.713
1ARK1/21	764932.949	4028936.990
1ARK1/22	764907.516	4028395.731
1ARK1/23	764898.331	4028923.303
1ARK1/24	764867.739	4028905.592
1ARK1/25	764841.976	4028883.050
1ARK1/26	764836.759	4028415.849
1ARK1/27	764825.875	4028863.728
1ARK1/28	764807.624	4028432.497
1ARK1/29	764803.333	4028826.695
1ARK1/30	764783.344	4028451.921
1ARK1/31	764774.537	4028756.317
1ARK1/32	764761.840	4028481.056
1ARK1/33	764753.932	4028705.491
1ARK1/34	764742.942	4028533.781
1ARK1/35	764737.448	4028653.291
1ARK1/36	764733.327	4028574.991
1ARK1/37	764730.579	4028620.323

Antalya Kültür Varlıklarını
 Koruma Bölge Kurulu'nun
 22.07.2019 tarih 9555
 Karar Ekidir.



Bölge Kurulu Müdür V.

Gökhan NERGİZ
 Harita Mühendisi
 UYGUN BULUNDU