

T.C.
KÜLTÜR VE TURİZM BAKANLIĞI
ANTALYA KÜLTÜR VARLIKLARINI KORUMA BÖLGE KURULU
KARAR

Toplantı Tarihi ve No. : 28.03.2019/250
Karar Tarihi ve No. : 28.03.2019/9089

Toplantı Yeri
ANTALYA

Antalya İli, Kepez İlçesi, Varsak Mahallesi, Gökdere Mevkii'nde, Antalya Müze Müdürlüğü uzmanlarınca tespit edilen nekropol alanının tescili ve kaçak kazı çukurunun kapatılmasına ilişkin Antalya Valiliği İl Kültür ve Turizm Müdürlüğü'nün 21.03.2019 tarih ve 247344 sayılı yazısı okundu, ekleri ve dosyası incelendi, yapılan görüşmeler sonucunda;

Antalya İli, Kepez İlçesi, Varsak Mahallesi, Gökdere Mevkii'nde, Antalya Müze Müdürlüğü uzmanlarınca tespit edilen nekropol alanının 2863 sayılı yasanın 3. ve 6. maddelerinde tanımlanan nitelikleri taşıdığı anlaşıldığından, kararımız eki 1/10000 ölçekli haritada sınırları gösterildiği şekilde aynı yasanın 7. maddesi doğrultusunda I. Derece Arkeolojik Sit Alanı olarak tescil edilmesine,

Sit alanı içerisinde Koruma Yüksek Kurulu ilke kararlarının geçerli olduğuna, I. Derece Arkeolojik Sit Alanı sınırının 05.11.1999 tarih ve 658 sayılı ilke kararı gereği "Aynen Korunacak I. Derece Arkeolojik Sit Alanı" olarak planlara işlenmesine ve ilgili Belediye Meclis kararıyla birlikte Kurulumuza iletilmesine,

Nekropol alanında Antalya Müze Müdürlüğü uzmanlarınca bir kaya mezarı içerisinde tespit edilen 3,5 m. derinliğindeki, can ve mal güvenliği açısından tehlike arz eden kaçak kazı çukurunun Kepez Belediyesi tarafından Antalya Müze Müdürlüğü denetiminde kapatılmasına, tahrip edilen mezarın rehabilitasyonunun Müze Müdürlüğünce yapılmasına, kaçak kazı yapanlar hakkında 2863 sayılı yasa gereğince suç duyurusunda bulunduğu Antalya Valiliği İl Kültür ve Turizm Müdürlüğü'nün yazısından anlaşıldığından yeniden suç duyurusunda bulunulmasına gerek görülmediğine,

I. Derece Arkeolojik Sit Alanında can ve mal güvenliğinin sağlanması, kaçak kazı ve tahribatların yapılmasının önlenmesi amacıyla bölgede denetimlerin artırılması ve gerekli güvenlik önlemlerinin ilgili kurumlar ile mahalli kolluk kuvvetlerince alınması gerektiğine karar verildi.

ASLI GİBİDİR



BAŞKAN

Prof.Dr. Osman ERAVŞAR
İMZA

BAŞKAN YARDIMCISI

Prof.Dr. Ziya GENÇEL
(BULUNMADI)

Üye

Prof.Dr. H.Sabri ALANYALI
İMZA

Üye

Prof.Dr. İlhan ÜZÜLMEZ
İMZA

Üye

Bekir Cenap ALTIPARMAK
İMZA

Üye

Yaşar PARLAYÜKSEL
Ant.Büyükşehir Bld.Tem.
İMZA

Üye

Barış SOYKAM
Kepez Bld. Tem.
İMZA

Üye

Mustafa DEMİREL
Antalya Müze Md.
İMZA

Üye

Nadir SARIKAYA
Ant.Orman Bölge Md.Tem.
İMZA

Üye

Üye

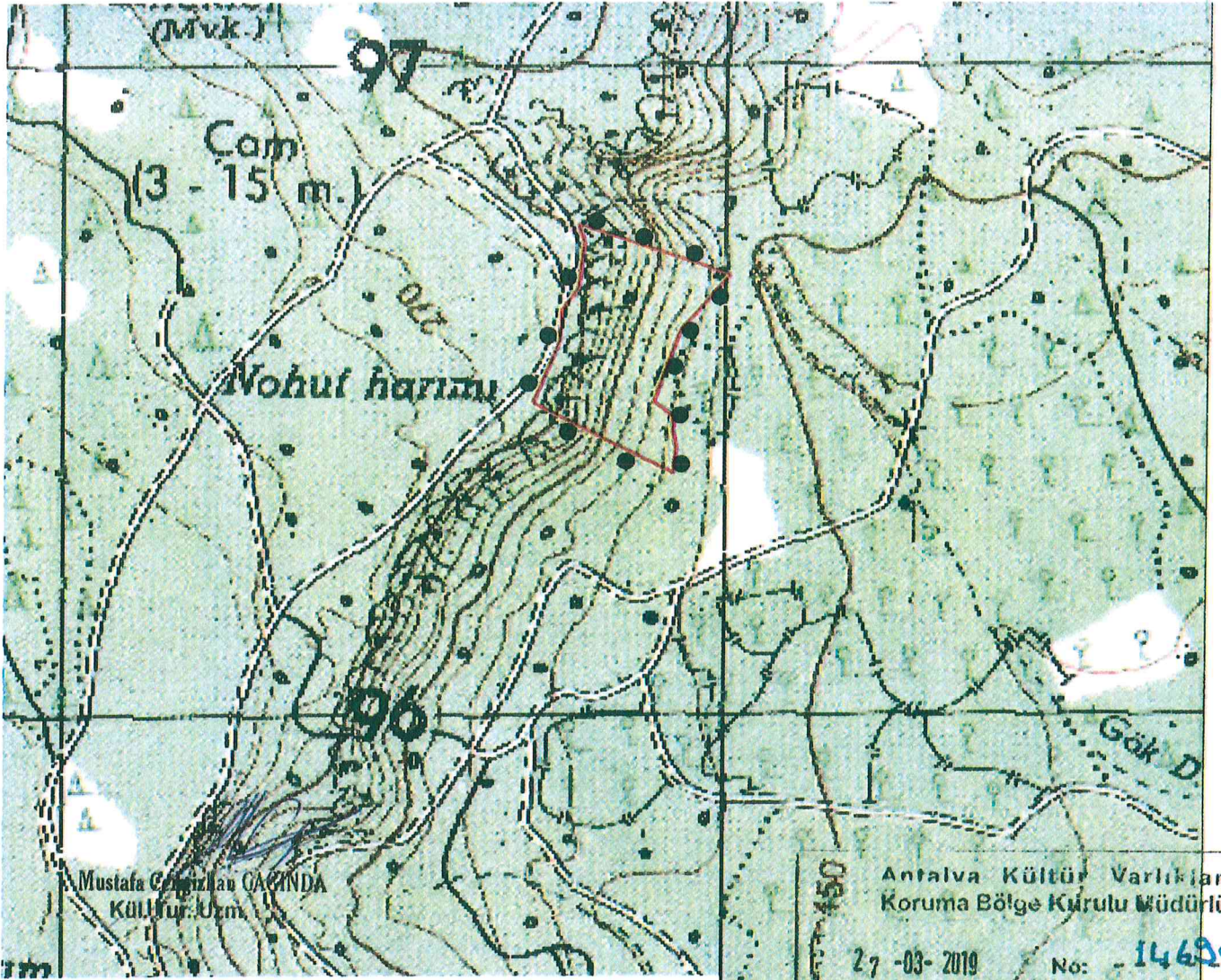

ANTALYA İLİ, KEPEZ İLÇESİ, VARSAK İLÇESİ
GÖKDERE MAHALLESİ
I.DERECE ARKEOLOJİK SİT ALANI SINIRI
KOORDİNAT LİSTESİ

Nokta No	Y	X
1ARK_1	293925.420	4096376.920
1ARK_2	293928.430	4096417.060
1ARK_3	293923.910	4096442.150
1ARK_4	293924.410	4096464.230
1ARK_5	293894.810	4096486.310
1ARK_6	293933.950	4096596.710
1ARK_7	294010.220	4096683.010
1ARK_8	293780.400	4096761.290
1ARK_9	293789.430	4096732.690
1ARK_10	293780.900	4096661.440
1ARK_11	293755.810	4096628.820
1ARK_12	293753.300	4096579.640
1ARK_13	293712.660	4096485.310

GÖSTERİM

●●● I. Derece Arkeolojik Sit Alanı Sınırı

ÖLÇEK: 1/ 10000

ED50 6 DERECELİK DOM:33

Antalya Kültür Varlıklarını
Koruma Bölge Kurulu Müdürlüğü

27-03-2019

No: 146208

ASLİ KOPYADIR



Bölge Kurulu Müdürü

Handwritten signatures and initials in blue ink.

Antalya Kültür Varlıklarını
Koruma Bölge Kurulu'nun
28.03.2019 Tarihli 9089 sayılı

Kararı Ekidir

UYGUN BULUNDU