

T.C.
KÜLTÜR VE TURİZM BAKANLIĞI
ANTALYA KÜLTÜR VARLIKLARINI KORUMA BÖLGE KURULU
KARAR

Toplantı Tarihi ve No. : 11.04.2019/252
Karar Tarihi ve No. : 11.04.2019/9191

Toplantı Yeri
ANTALYA

Antalya İli, Demre ilçesi, Belören Mahallesi ile Kaş İlçesi, Karadağ Mahallesi, Uzunasar Tepesi ve çevresinde Antalya Kültür Varlıklarını Koruma Bölge Kurulu Müdürlüğü uzmanlarınca tespit edilen antik yerleşim alanının tesciline ilişkin hazırlanan 09.04.2019 tarihli rapor okundu, ekleri ve dosyası incelendi, yapılan görüşmeler sonunda;

Antalya İli, Demre ilçesi, Belören Mahallesi ile Kaş İlçesi, Karadağ Mahallesi, Uzunasar Tepesi ve çevresinde Antalya Kültür Varlıklarını Koruma Bölge Kurulu Müdürlüğü uzmanlarınca tespit edilen antik yerleşim alanının 2863 sayılı Kanunun 3. ve 6. maddeleri kapsamında kaldığının anlaşıldığına, arkeolojik kalıntıları içeren bölgenin I. Derece Arkeolojik Sit Alanı; antik dönemde de kullanılan tarım teraslarını içeren I. Derece Arkeolojik Sit Alanı çevresinin III. Derece Arkeolojik Sit Alanı olarak tescil edilmesine, sit sınırının kararımız eki 1/25000 ölçekli haritada gösterildiği şekliyle belirlenmesine, sit alanı içerisinde Koruma Yüksek Kurulu İlke Kararlarının geçerli olduğuna, sit sınırının planlara işlenip Koruma Yüksek Kurulu ilke kararı gereği "Aynen Korunacak I. Derece Arkeolojik Sit Alanı" kararı getirilerek Belediye Meclis kararıyla birlikte Kurulumuza iletilmesine, can ve mal güvenliğinin sağlanması amacıyla gerekli güvenlik önlemlerinin ilgili kurumlarca alınmasına,

III. Derece Arkeolojik Sit Alanı olarak belirlenen alana yönelik 2863 sayılı yasanın 17. maddesi gereği Geçiş Dönemi Koruma Esasları ve Kullanma Şartlarının belirlenmesine ilişkin çalışmanın Antalya Kültür Varlıklarını Koruma Bölge Kurulu Müdürlüğünce hazırlanarak Kurulumuza iletilmesine,

Koruma Yüksek Kurulunun 05.11.1999 tarih ve 658 sayılı ilke kararının I-ç ve III-(f) bentlerinde taş, kum, çakıl, maden ocağı vb. açılmayacağı, taş, toprak, kum, cüruf vb. madde dökülemeyeceği belirtildiğinden sit alanı içerisinde söz konusu faaliyetlerin yapılamayacağına karar verildi.

BAŞKAN

Prof.Dr. Osman ERAVŞAR
İMZA

Üye

Prof.Dr. H.Sabri ALANYALI
(BULUNMADI)

Üye

Yaşar PARLAYÜKSEL
Ant.Büyükşehir Bld.Tem.
İMZA

Üye

Nilüfer SEZGİN
Demre Müze Md.
İMZA

ASLI GİRİDİR



MENKUL
Bölge Kurulu Müdür V.

Üye

Prof.Dr. İlhan ÜZÜLMEZ
İMZA

Üye

Av.Okan KOCAKAYA
Demre Bld. Bşk.
İMZA

Üye

Nadir SARIKAYA
Ant.Orman Bölge Md.Tem.
İMZA

BAŞKAN YARDIMCISI

Prof.Dr. Ziya GENÇEL
İMZA

Üye

Bekir Cenap ALTIPARMAK
İMZA

Üye

Kaş Bld. Tem.
(BULUNMADI)

Üye

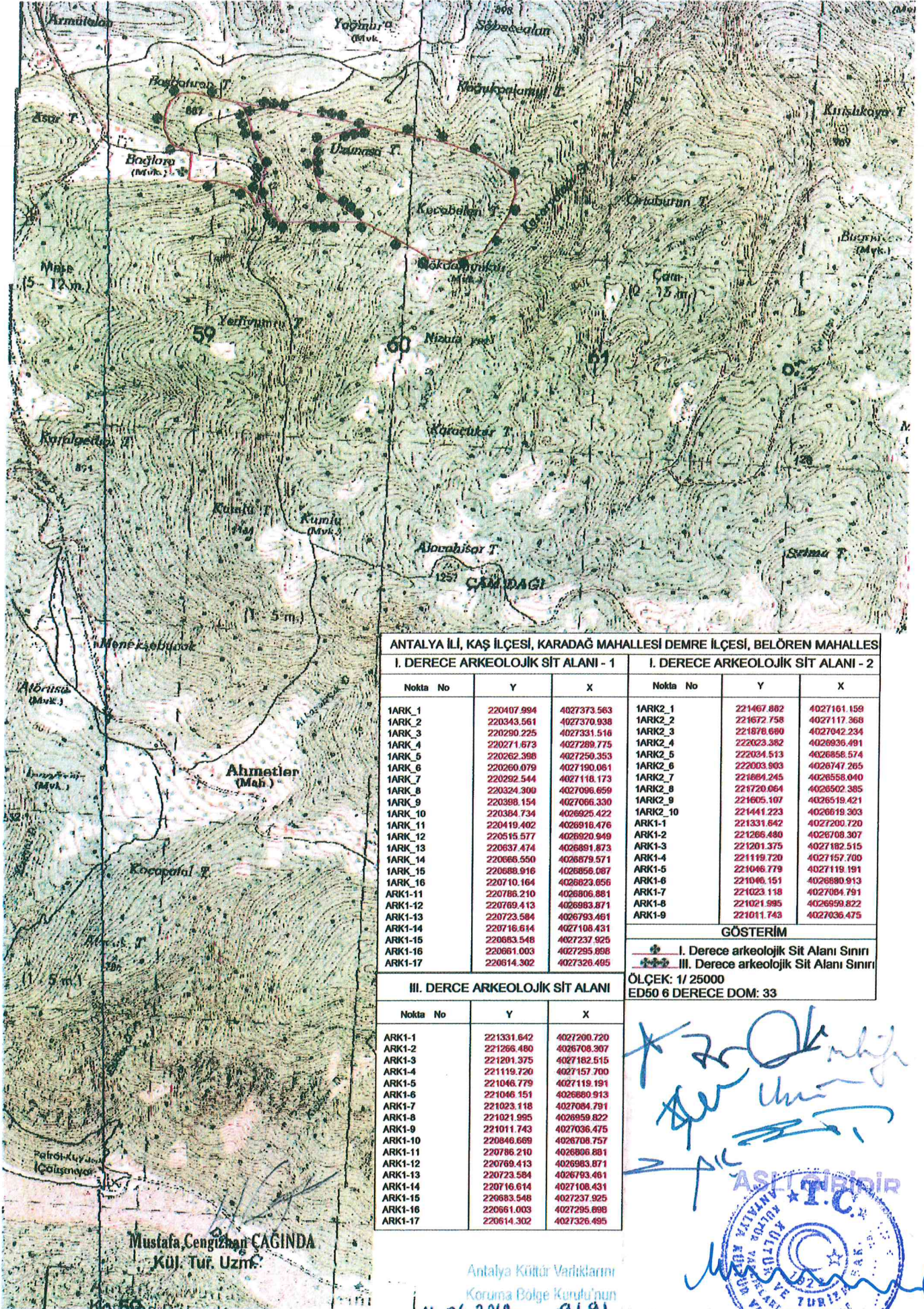

ANTALYA İLİ, KAŞ İLÇESİ, KARADAĞ MAHALLESİ DEMRE İLÇESİ, BELÖREN MAHALLESİ

I. DERECE ARKEOLOJİK SİT ALANI - 1

Nokta No	Y	X
1ARK_1	220407.994	4027373.563
1ARK_2	220343.561	4027370.938
1ARK_3	220290.225	4027331.516
1ARK_4	220271.673	4027289.775
1ARK_5	220262.398	4027250.353
1ARK_6	220260.079	4027190.081
1ARK_7	220292.544	4027118.173
1ARK_8	220324.309	4027096.659
1ARK_9	220398.154	4027066.330
1ARK_10	220384.734	4026925.422
1ARK_11	220419.402	4026916.476
1ARK_12	220515.577	4026920.949
1ARK_13	220637.474	4026881.873
1ARK_14	220666.550	4026879.571
1ARK_15	220688.916	4026856.087
1ARK_16	220710.164	4026823.656
ARK1-11	220786.210	4026806.881
ARK1-12	220769.413	4026983.871
ARK1-13	220723.584	4026793.461
ARK1-14	220716.614	4027108.431
ARK1-15	220683.548	4027237.925
ARK1-16	220661.003	4027295.898
ARK1-17	220614.302	4027326.495

I. DERECE ARKEOLOJİK SİT ALANI - 2

Nokta No	Y	X
1ARK2_1	221467.882	4027161.159
1ARK2_2	221672.758	4027117.368
1ARK2_3	221876.680	4027042.234
1ARK2_4	222023.382	4026936.491
1ARK2_5	222034.513	4026858.574
1ARK2_6	222003.903	4026747.265
1ARK2_7	221684.245	4026558.040
1ARK2_8	221720.064	4026502.385
1ARK2_9	221605.107	4026519.421
1ARK2_10	221441.223	4026619.303
ARK1-1	221331.642	4027200.720
ARK1-2	221266.480	4026708.307
ARK1-3	221201.375	4027182.515
ARK1-4	221119.720	4027157.700
ARK1-5	221046.779	4027119.191
ARK1-6	221046.151	4026880.913
ARK1-7	221023.118	4027084.791
ARK1-8	221021.995	4026959.822
ARK1-9	221011.743	4027036.475

GÖSTERİM

• I. Derece arkeolojik Sit Alanı Sınırı
 ••••• III. Derece arkeolojik Sit Alanı Sınırı

ÖLÇEK: 1/25000
 ED50 6 DERECE DOM: 33

III. DERECE ARKEOLOJİK SİT ALANI

Nokta No	Y	X
ARK1-1	221331.642	4027200.720
ARK1-2	221266.480	4026708.307
ARK1-3	221201.375	4027182.515
ARK1-4	221119.720	4027157.700
ARK1-5	221046.779	4027119.191
ARK1-6	221046.151	4026880.913
ARK1-7	221023.118	4027084.791
ARK1-8	221021.995	4026959.822
ARK1-9	221011.743	4027036.475
ARK1-10	220846.669	4026708.757
ARK1-11	220786.210	4026806.881
ARK1-12	220769.413	4026983.871
ARK1-13	220723.584	4026793.461
ARK1-14	220716.614	4027108.431
ARK1-15	220683.548	4027237.925
ARK1-16	220661.003	4027295.898
ARK1-17	220614.302	4027326.495

Handwritten signature and stamp of the Ministry of Culture and Tourism of the Republic of Turkey. The stamp is circular and contains the text 'KÜLTÜR VE TURİZM BAKANLIĞI' and 'T.C. KÜLTÜR VE TURİZM BAKANLIĞI'.

Mustafa Cengizhan ÇAGINDA
 (K) Tur. Uzm.

Konut Bölge Kurumu Müdürlüğü

Tarih: 11.06.2019

17/503

Antalya Kültür Varlıklarını
 Koruma Bölge Kurulu'nun
 11.06.2019 Tarih: 9191 sayılı

Karar Ekidir

Bölge Kurulu Müdür V.