

T.C.
KÜLTÜR VE TURİZM BAKANLIĞI
ANTALYA KÜLTÜR VARLIKLARINI KORUMA BÖLGE KURULU
KARAR

Toplantı Tarihi ve No. : 28.12.2018/241
Karar Tarihi ve No. : 28.12.2018/8661

Toplantı Yeri
ANTALYA

Burdur İli, Gölhisar İlçesi, Yusufça Belediyesi sınırlarında, Müze Müdürlüğü uzmanlarınca tespit edilen antik duvar ve seramik parçalarının bulunduğu alanın tesciline ilişkin Burdur Valiliği İl Kültür ve Turizm Müdürlüğü'nün 07.05.2018 tarih ve E.391422 sayılı yazısı, Antalya Kültür Varlıklarını Koruma Bölge Kurulu'nun 05.06.2018 tarih ve 7818 sayılı kararı, Burdur Valiliği İl Kültür ve Turizm Müdürlüğü'nün bila tarihli ve E.999451 sayılı yazısı okundu, ekleri ve dosyası incelendi, yapılan görüşmeler sonunda;

Burdur İli, Gölhisar İlçesi, Yusufça Belediyesi sınırlarında, Müze Müdürlüğü uzmanlarınca tespit edilen antik çiftlik yerleşiminin bulunduğu alanın 2863 sayılı Kanununun 3. ve 6. maddeleri kapsamında kaldığı anlaşıldığından I. Derece Arkeolojik Sit Alanı olarak tescil edilmesine, sit sınırının kararımız eki 1/5000 ölçekli haritada gösterildiği şekliyle belirlenmesine, sit alanı içerisinde Koruma Yüksek Kurulu İlke Kararlarının geçerli olduğuna, sit sınırının planlara işlenip Koruma Yüksek Kurulu ilke kararı gereği "Aynen Korunacak I. Derece Arkeolojik Sit Alanı" kararı getirilerek Belediye Meclis kararıyla birlikte Kurulumuza iletilmesine, can ve mal güvenliğinin sağlanması amacıyla gerekli güvenlik önlemlerinin ilgili kurumlarca alınmasına karar verildi.



BAŞKAN

Dr.Öğr.Üyesi İbrahim BAKIR
İMZA

BAŞKAN YARDIMCISI

Prof.Dr.H.Sabri ALANYALI
(BULUNMADI)

Üye

Prof.Dr. Ziya GENÇEL
(BULUNMADI)

Üye

Prof.Dr. Osman ERAVŞAR
İMZA

Üye

Prof.Dr. İlhan ÜZÜLMEZ
İMZA

Üye

Dr.Öğr.Üyesi Ufuk ÇÖRTÜK
İMZA

Üye

Bekir Cenap ALTIPARMAK
İMZA

Üye

Yusufça Bld.Tem.
(BULUNMADI)

Üye

Uğur BİÇER
Burdur Müze Md.V.
İMZA

Üye

Üye

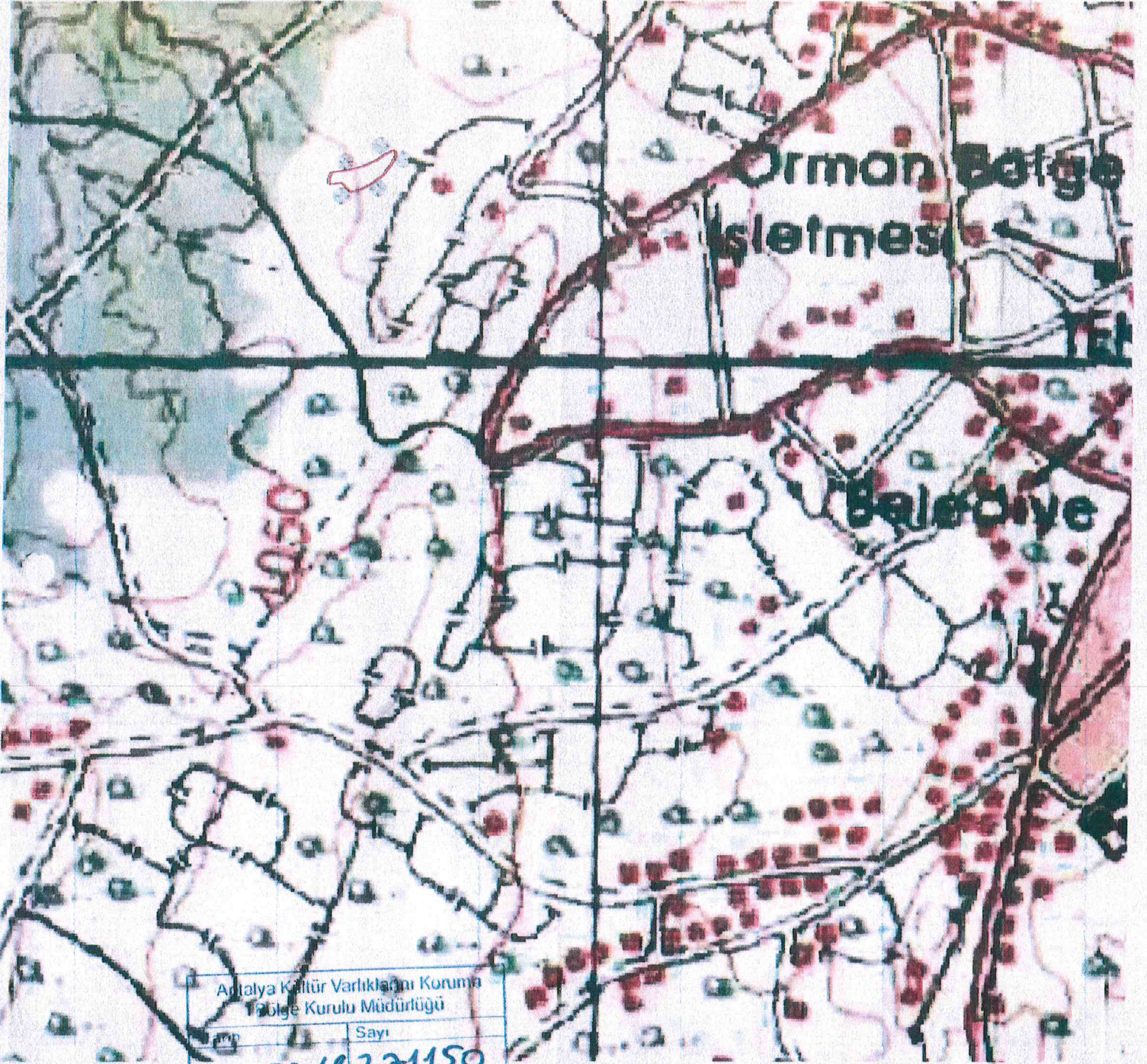

Antalya Kültür Varlıklarını Koruma
Bölge Kurulu Müdürlüğü

Tarih	Sayı
25.05.2018	271150

Mustafa Cengizhan CAĞINDA
Kül. Tur. Uzm.

Antalya Kültür Varlıklarını Koruma Bölge Kurulu
Mustafas
UYGUN BULUNDU

ASLI GİBİDİR

M. GÜL
Bölge Kurulu Müdür V.

Antalya Kültür Varlıklarını Koruma
Bölge Kurulu'nun

29.12.2018 Gün 8661 Sayılı
Karar Ekidir.

BURDUR İLİ, GÖLHİSAR İLÇESİ, YUSUFÇA MAHALLESİ
1. DERECE ARKEOLOJİK SİT ALANI SINIRI
KOORDİNAT LİSTESİ
EDS0 6 DERECELİK DOM27

Nokta No	Y	X
1ARK 1	723751.74	4120177.69
1ARK 2	723753.58	4120178.62
1ARK 3	723766.68	4120180.20
1ARK 4	723779.82	4120183.77
1ARK 5	723792.29	4120189.43
1ARK 6	723799.09	4120194.27
1ARK 7	723806.00	4120198.12
1ARK 8	723808.67	4120197.97
1ARK 9	723808.97	4120193.42
1ARK 10	723804.84	4120184.99
1ARK 11	723797.37	4120175.35
1ARK 12	723787.70	4120167.98
1ARK 13	723779.48	4120163.21
1ARK 14	723769.70	4120160.18
1ARK 15	723761.03	4120169.05
1ARK 16	723750.32	4120167.32
1ARK 17	723750.02	4120172.20

GÖSTERİM



1. DERECE ARKEOLOJİK SİT ALANI SINIRI

ÖLÇEK: 1/5000