

T.C.
KÜLTÜR VE TURİZM BAKANLIĞI
ANTALYA KÜLTÜR VARLIKLARINI KORUMA BÖLGE KURULU
KARAR

Toplantı Tarihi ve No. : 13.12.2018/238
Karar Tarihi ve No. : 13.12.2018/8568

Toplantı Yeri
ANTALYA

Antalya İli, Kumluca İlçesi, Belen Mahallesi, Karadere Mevkiinde, özel mülkiyetteki, 114 ada 86 parsel ile orman mülkiyetindeki, 114 ada 48 parsel üzerinde tespit edilen kültür varlıklarının tescil edilmesine ilişkin Antalya Kültür Varlıklarını Koruma Bölge Kurulu Müdürlüğü uzmanlarının 11.12.2018 tarih ve 580285 kayıt numaralı raporu okundu, ekleri ve dosyası incelendi, yapılan görüşmeler sonucunda;

Antalya İli, Kumluca İlçesi, Belen Mahallesi, Karadere Mevkiinde, özel mülkiyetteki, 114 ada 86 parsel ile orman mülkiyetindeki, 114 ada 48 parselde, yoğun seramik ve çatı kiremidi parçaları bulunan, yüzeyde bir yapı kalıntısı olmayan antik yerleşim alanının 2863 sayılı yasanın 3. ve 6. maddeleri kapsamında kaldığı Kurulumuza sunulan bilgi ve belgelerden anlaşıldığından, aynı yasanın 7. maddesi uyarınca sınırları kararımız eki 1/2000 ölçekli haritada gösterildiği şekilde III. Derece Arkeolojik Sit Alanı olarak tescil edilmesine,

Sit alanında Koruma Yüksek Kurulu ilke kararlarının geçerli olduğuna, can ve mal güvenliğinin sağlanması amacıyla gerekli güvenlik önlemlerinin ilgili kurumlarca alınmasına,

III. Derece Arkeolojik Sit Alanı olarak belirlenen alana yönelik 2863 sayılı yasanın 17. maddesi gereği geçiş dönemi koruma esasları ve kullanma şartlarının belirlenmesine ilişkin çalışmanın, Antalya Kültür Varlıklarını Koruma Bölge Kurulu Müdürlüğüne hazırlanarak Kurulumuza iletilmesine karar verildi.



BAŞKAN
Dr.Öğr.Üyesi İbrahim BAKIR
İMZA

BAŞKAN YARDIMCISI
Prof.Dr.H.Sabri ALANYALI
İMZA

Üye
Prof.Dr. Ziya GENÇEL
İMZA

Üye
Prof.Dr. Osman ERAVŞAR
İMZA

Üye
Prof.Dr. İlhan ÜZÜLMEZ
(BULUNMADI)

Üye
Dr.Öğr.Üyesi Ufuk ÇÖRTÜK
İMZA

Üye
Bekir Cenap ALTIPARMAK
İMZA

Üye
Yaşar PARLAYÜKSEL
Ant.Büyükşehir Bld.Tem.
İMZA

Üye
Kumluca Bld. Tem.
(BULUNMADI)

Üye
Mustafa DEMİREL
Antalya Müze Md.
İMZA

Üye
Nadir SARIKAYA
Ant.Orman Bölge Md.Tem.
İMZA

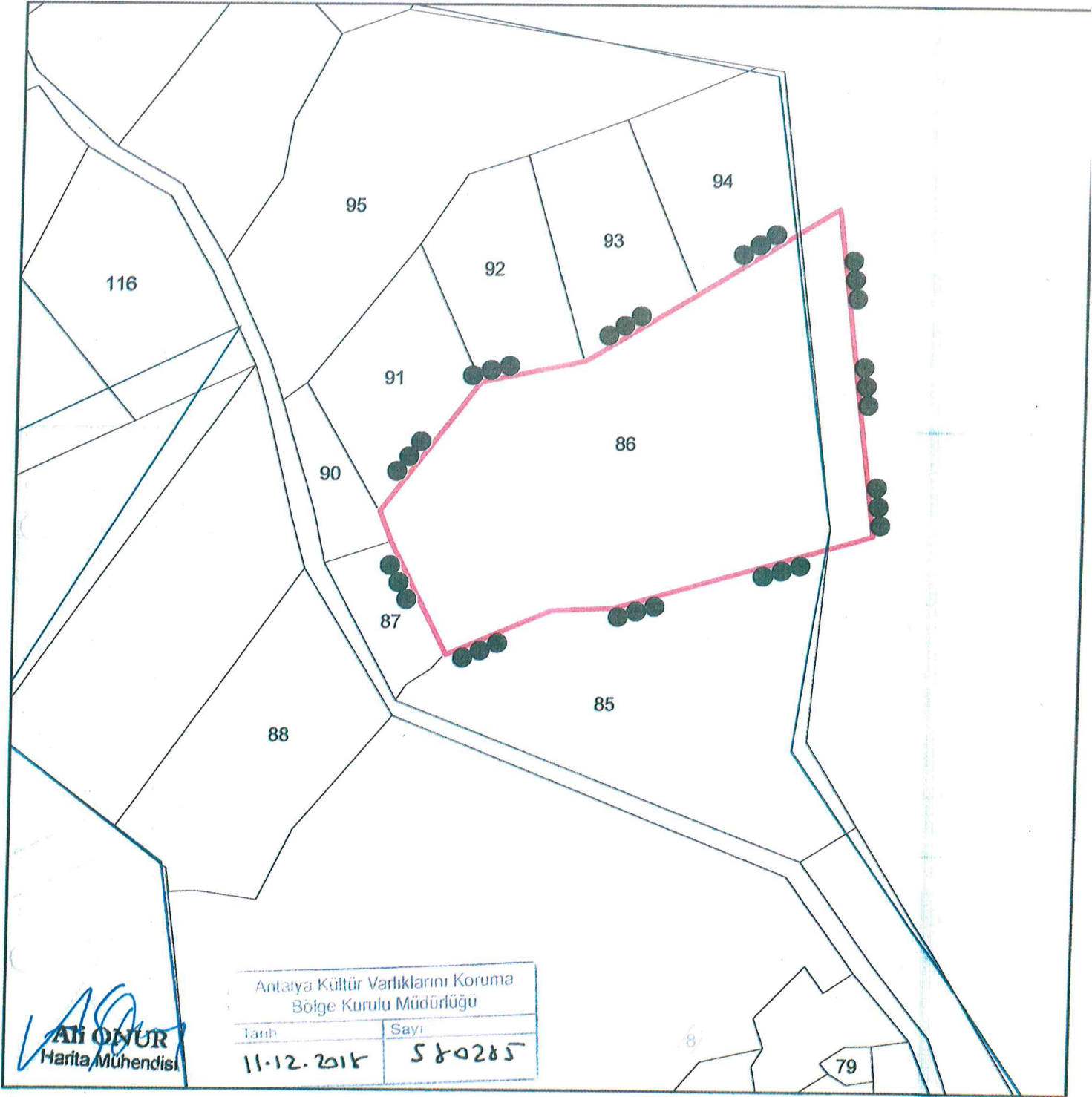

ANTALYA İLİ, KUMLUCA İLÇESİ BELEN MAHALLESİ		
III. DERECE ARKEOLOJİK SİT ALANI SINIR KOORDİNATLARI UTM 3 DERECE, ED-50, DOM:30		
NoktaNo	Y	X
3ARKSİT/1	534171.849	4026680.354
3ARKSİT/2	534171.581	4026682.806
3ARKSİT/3	534158.206	4026794.771
3ARKSİT/4	534157.363	4026801.841
3ARKSİT/5	534155.909	4026675.745
3ARKSİT/6	534143.316	4026792.995
3ARKSİT/7	534130.824	4026668.493
3ARKSİT/8	534126.145	4026782.183
3ARKSİT/9	534106.252	4026769.656
3ARKSİT/10	534077.197	4026652.991
3ARKSİT/11	534064.938	4026744.552
3ARKSİT/12	534053.959	4026651.941
3ARKSİT/13	534026.400	4026736.663
3ARKSİT/14	534015.238	4026635.464
3ARKSİT/15	533994.377	4026677.178
3ARKSİT/16	533989.897	4026688.768

GÖSTERİM	
	III. DERECE ARKEOLOJİK SİT ALANI SINIRI
	ÖLÇEK : 1 / 2000

UYGUN BULUNDU

Antalya Kültür Varlıklarını

Koruma Bölge Kurulu'nun

13.12.2018 Tarih: 8568 sayılı
Karar Ektir

İmza
İ. Akın
Ş. Akın
HA



Bölge Kurulu Müdür V.