

T.C.  
KÜLTÜR VE TURİZM BAKANLIĞI  
ANTALYA KÜLTÜR VARLIKLARINI KORUMA BÖLGE KURULU  
KARAR

Toplantı Tarihi ve No. : 13.12.2018/238  
Karar Tarihi ve No. : 13.12.2018/8561

Toplantı Yeri  
ANTALYA

Antalya İli, Serik İlçesi, Haspınar Mahallesi, Karaburun Tepesi'nin kuzeyinde, Antalya Kültür Varlıklarını Koruma Bölge Kurulu Müdürlüğü uzmanlarınca tespit edilen antik yerleşim alanının tesciline ilişkin hazırlanan 05.12.2018 tarihli rapor okundu, ekleri ve dosyası incelendi, yapılan görüşmeler sonunda;

Antalya İli, Serik İlçesi, Haspınar Mahallesi, Karaburun Tepesi'nin kuzeyinde, Antalya Kültür Varlıklarını Koruma Bölge Kurulu Müdürlüğü uzmanlarınca tespit edilen antik yerleşim alanının 2863 sayılı Kanunun 3. ve 6. maddeleri kapsamında kaldığı anlaşıldığından, I. Derece Arkeolojik Sit Alanı olarak tescil edilmesine, sit sınırının kararımız eki 1/10000 ölçekli haritada gösterildiği şekliyle belirlenmesine, sit alanı içerisinde Koruma Yüksek Kurulu İlke Kararlarının geçerli olduğuna, sit sınırının planlara işlenip Koruma Yüksek Kurulu ilke kararı gereği "Aynen Korunacak I. Derece Arkeolojik Sit Alanı" kararı getirilerek Belediye Meclis kararıyla birlikte Kurulumuza iletilmesine, can ve mal güvenliğinin sağlanması amacıyla gerekli güvenlik önlemlerinin ilgili kurumlarca alınmasına karar verildi.



**BAŞKAN**  
Dr.Öğr.Üyesi İbrahim BAKIR  
İMZA

**BAŞKAN YARDIMCISI**  
Prof.Dr.H.Sabri ALANYALI  
İMZA

**Üye**  
Prof.Dr. Ziya GENÇEL  
İMZA

**Üye**  
Prof.Dr. Osman ERAVŞAR  
İMZA

**Üye**  
Prof.Dr. İlhan ÜZÜLMEZ  
(BULUNMADI)

**Üye**  
Dr.Öğr.Üyesi Ufuk ÇÖRTÜK  
İMZA

**Üye**  
Bekir Cenap ALTIPARMAK  
İMZA

**Üye**  
Yaşar PARLAYÜKSEL  
Ant.Büyükşehir Bld.Tem.  
İMZA

**Üye**  
Necmettin ARISOY  
Serik Bld. Tem.  
İMZA

**Üye**  
Mustafa DEMİREL  
Antalya Müze Md.  
İMZA

**Üye**  
Nadir SARIKAYA  
Ant.Orman Bölge Md.Tem.  
İMZA



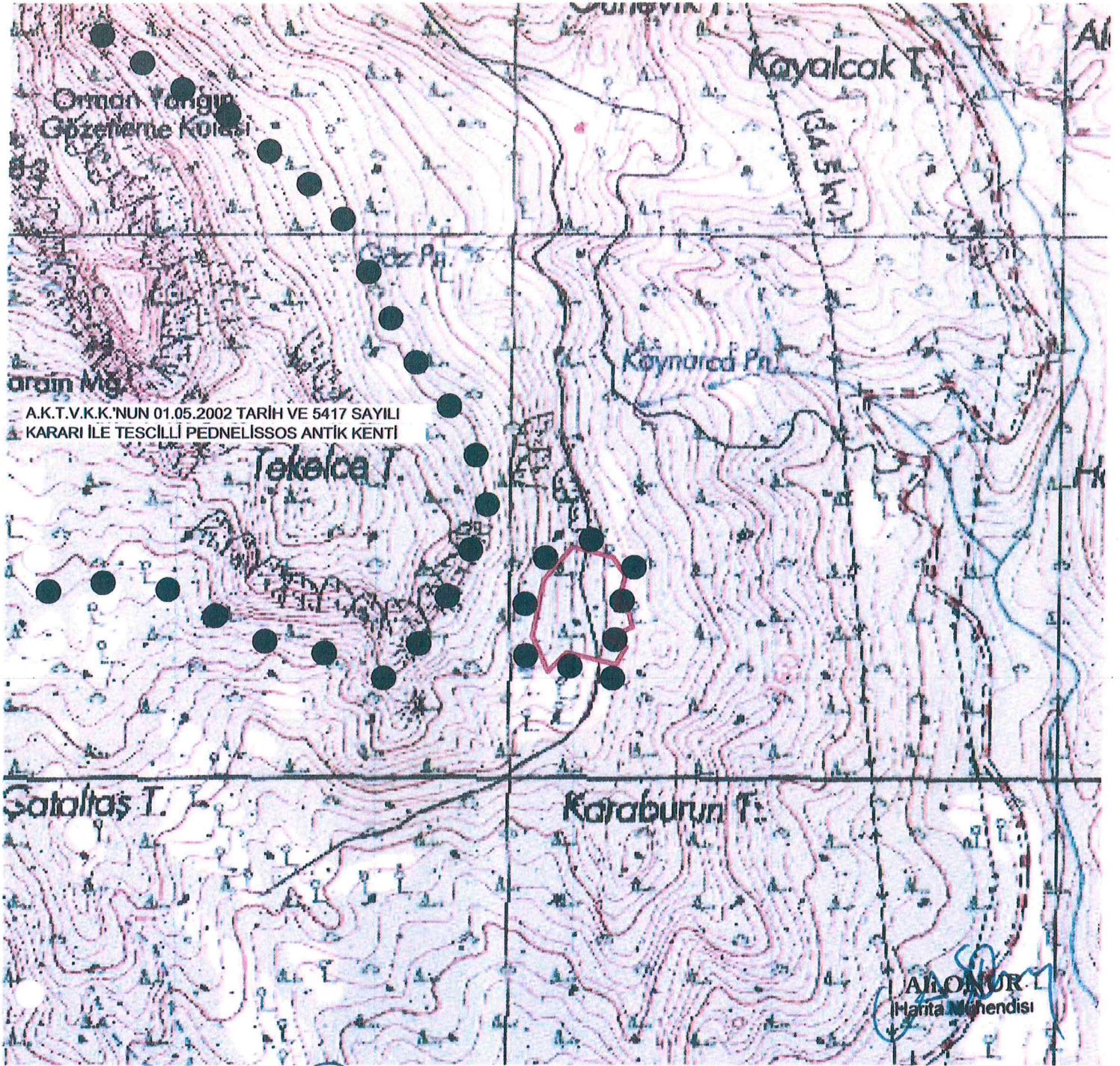

ANTALYA İLİ, SERİK İLÇESİ HASPINAR (Hasgebe) MAHALLESİ		
I.DERECE ARKEOLOJİK SİT ALANI SINIR KOORDİNATLARI UTM 6 DERECE, ED-50, DOM:33		
NoktaNo	Y	X
1ARKSİT/1	318223.537	4120285.731
1ARKSİT/2	318214.336	4120326.880
1ARKSİT/3	318212.118	4120249.574
1ARKSİT/4	318209.975	4120381.511
1ARKSİT/5	318194.283	4120217.374
1ARKSİT/6	318193.812	4120317.526
1ARKSİT/7	318187.271	4120415.174
1ARKSİT/8	318181.422	4120268.137
1ARKSİT/9	318112.918	4120434.343
1ARKSİT/10	318104.394	4120239.661
1ARKSİT/11	318070.221	4120204.745
1ARKSİT/12	318061.057	4120373.247
1ARKSİT/13	318041.166	4120269.526

**GÖSTERİM**

●●●●● I.DERECE ARKEOLOJİK SİT ALANI SINIRI  
PAFTA : N25 C2  
ÖLÇEK : 1/10.000

*Handwritten signatures and notes in blue ink.*

**UYGUN BULUNDU**

Antalya Kültür Varlıklarını  
Koruma Bölge Kurulu'nun  
13.12.2018 Tarih 8561 sayılı  
Karar Ekidir.



Antalya Kültür Varlıklarını  
Koruma Bölge Kurulu Müdürlüğü

Tarih 06-12-2018 No: 520956