

T.C.

KÜLTÜR VE TURİZM BAKANLIĞI

ESKİŞEHİR KÜLTÜR VARLIKLARINI KORUMA BÖLGE KURULU

KARAR

Toplantı Tarih ve no: 22.12.2022 - 425
Karar Tarih ve no : 22.12.2022 - 11234

Toplantı Yeri
ESKİŞEHİR

Eskişehir İli, Seyitgazi İlçesi, Gökbağçe Mahallesi'nde, BİLÇED'in 06.10.2022 tarih ve BH-2022 /106 sayılı dilekçesi ve ekleri doğrultusunda yapılan arazi incelemesinde ÇED alanı içerisinde kalan 29.08.2019 tarih, 7898 sayılı Kararımız ile I. (Bir) Derece Arkeolojik Sit olarak tescilli Çiçekli Yaylası Nekropolü'nün tescil isminin ve sınırlarının güncellenmesine esas hazırlanan bilgi ve belgelerin değerlendirilmesi istemine ilişkin Kurul Müdürlüğü uzmanlarının 04.11.2022 tarih, 1698294 sayılı yerinde inceleme raporu, konuyla ilgili faaliyeti etkilenen kurum görüşlerinin ve sit sınırlarının aktarıldığı kadastral krokinin iletilmesinin istendiği Kurul Müdürlüğü'nün 07.11.2022 tarih, 3117121 sayılı yazısı, ilgili kurum görüşlerinin iletildiği yazılar, Eskişehir Valiliğinin (Kadastro Müdürlüğü) 14.11.2022 tarih ve 6836108 sayılı yazısı, Kurul Müdürlüğü uzmanının 21.12.2022 tarih, 1787511 sayılı dosya inceleme raporu okundu, koordinatlı sit krokisi, sit sınırlarının aktarıldığı kadastral kroki, tescil fişi, fotoğrafları ve dosyası incelendi, yapılan görüşmeler sonucunda;

Eskişehir İli, Seyitgazi İlçesi, Gökbağçe Mahallesi'nde 29.08.2019 tarih, 7898 sayılı Kararımız ile I. (Bir) Derece Arkeolojik Sit olarak tescilli alanın tescil isminin Çiçekli Yaylası Arkeolojik Alanı olarak güncellenmesine, güncellenen sit sınırlarına ilişkin hazırlanan tescil fişi, koordinatlı sit sınırı krokisi ve sit sınırlarının aktarıldığı kadastral krokinin uygun olduğuna; söz konusu alanda Kültür Varlıklarını Koruma Yüksek Kurulu'nun Arkeolojik Sitler, Koruma ve Kullanma Koşullarına ilişkin 05.11.1999 tarih, 658 sayılı İlke Kararının ilgili hükümlerinin geçerli olduğuna ve bu hükümlerin geçiş dönemi koruma esasları ve kullanma koşulları olarak belirlenmesine, sit sınırları içerisinde güvenlik önlemlerinin ilgili kurumlarca alınmasına ve Kurulumuzdan izinsiz herhangi bir fiziki ve inşai müdahalede bulunulmamasına karar verildi.

KOORDINATLI ARKEOLOJİK SİT SINIRI KROKİSİ

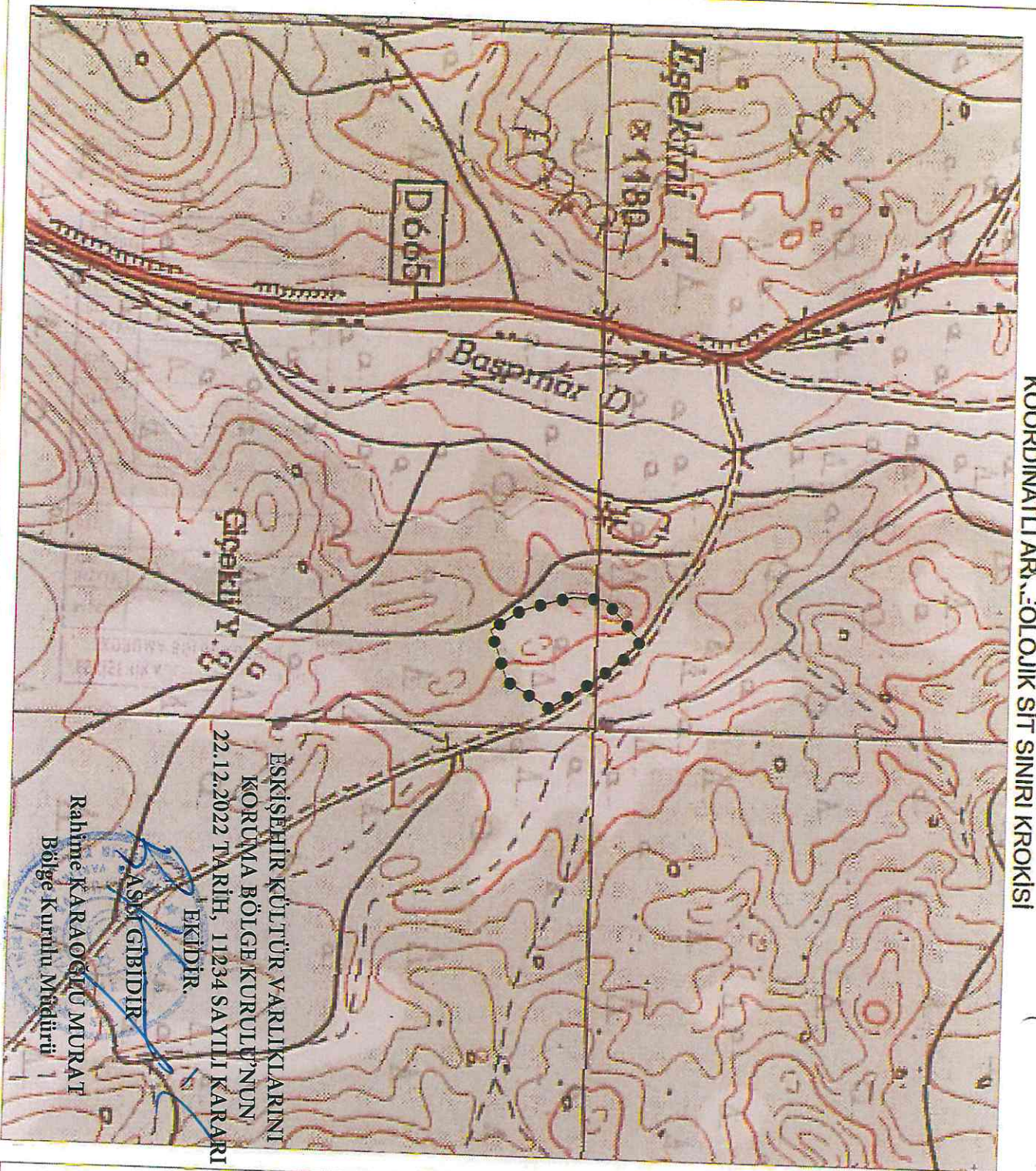

ESKİŞEHİR KÜLTÜR VARLIKLARINI
KORUMA BÖLGE KURULUŞUNUN
22.12.2022 TARİH, 11234 SAYILI KARARI
EKİDİR.

ASİM GIBİDİR
Rahime KARAOĞLU MURAT
Bölge Kurulu Müdürü

İl	: Eskişehir
İlçe	: Seyitgazi
Mah.	: Gökbalççe
Pafta	: J25D1
Adı	: Çiğekli Arkeolojik Alanı
Tür/Derece	: I.(Bir) Der. Arkeolojik Sit
Ölçek	: 1/Krokî
	: I. (Bir) Der. Ark. Sit Sınırı

I.(Bir) Derece Sit Sınırı
Koordinat Listesi

ED50-6° DOK33		
Nokta No	Y	X
1	292810,37	4335966,97
2	292812,86	4338013,36
3	292871,35	4336065,86
4	292895,23	4336046,23
5	292932,11	4335999,04
6	292973,15	4335935,64
7	292933,58	4335873,76
8	292861,63	4335848,80
9	292832,07	4335891,98
10	292819,21	4335932,25

ED50-3° DOK30

ED50-3° DOK30		
Nokta No	Y	X
1	552090,14	4335136,36
2	552091,12	4335162,80
3	552147,82	4335237,21
4	552172,33	4335218,38
5	552210,75	4335172,43
6	552253,86	4335110,44
7	552218,36	4335047,35
8	552145,28	4335019,97
9	552114,31	4335062,14
10	552100,13	4335101,96

KOORDİNATLI ARKEOLOJİK SİT SINIRI KROKİSİ

ESKİŞEHİR, SEYİTGAZİ, GÖKBAHÇE MAHALLESİ
ÇİÇEKLİ ARKEOLOJİK ALANI
I. (BİR) DERECE ARKEOLOJİK SİTİ
..... I.(Bir) Derece Arkeolojik Sit Sınırı

SİT ALANINDA KALAN PARSELER	KİMLİK
ZİYİLİS (KORUNAN)	KİMLİK



ZİYİLİS (KORUNAN)

Hayat Güneşli
Tarihçi

2022

ESKİŞEHİR KÜLTÜR VARLIKLARINI
KORUMA BÖLGE KURULU'NUN
22.12.2022 TARİH, 11234 SAYILI KARARI
EKİDİR.

AŞLI GIBİDİR

Rahime KARAOĞLU MURAT
Bölge Kurulu Müdürü

İl	Esikşehir
İlçe	Seyitgazi
Mah.	Gökbağçe
Pafta	J25D1
Adı	Çiçekli Arkeolojik Alanı
Tir/Derece	I.(Bir) Der. Arkeolojik Sit
Ölçek	1/Kroki
	I. (Bir) Der. Ark. Sit Sınırı

I.(Bir) Derece Sit Sınırı
Koordinat Listesi

ED50-6° DOM33		
Nokta No	Y	X
1	292810.37	4335866.87
2	292812.88	4338013.36
3	292871.36	4336065.86
4	292895.23	4336046.23
5	292932.11	4335899.04
6	292973.15	4335935.64
7	292935.56	4335673.76
8	292861.63	4335848.80
9	292832.07	4335891.98
10	292819.21	4335832.25

ED50-3° DOM30		
Nokta No	Y	X
1	552090.14	4335136.36
2	552091.12	4335182.80
3	552147.82	4335237.21
4	552172.33	4335218.38
5	552210.75	4335172.43
6	552253.86	4335110.44
7	552218.36	4335047.35
8	552145.28	4335019.97
9	552114.31	4335062.14
10	552100.13	4335101.96

AVRUPA KONSEYİ	KÜLTÜREL VARLIKLARI KORUMA ENVANTERİ K.V.K.E		SİT	ENVANTER NO:	
TÜRKİYE	ESKİŞEHİR KÜLTÜR VARLIKLARINI KORUMA BÖLGE KURULU			HARİTA NO:	
İli: Eskişehir	İlçesi: Seyitgazi	Mahalle Veya Köyü: Gökbağçe	Pafta:	Ada:	Parsel:
Adı: Çiçekli Arkeolojik Alanı					
GENEL TANIM: Seyitgazi Gökbağçe mahallesinin 2 km güney doğusundaki küçük bir vadi içerisinde konumlanan Çiçekli Arkeolojik Alanı'nda tespit edilen demir çürüfleri ve demir keski parçasından yola çıkarak, alanın maden ışık alanı olabileceği değerlendirilmiştir. Ayrıca sit sınırlarının dışında ve yaklaşık 40 m doğusunda tuğla, seramik, çüruf ve olasılıkla maden işleme sırasında kurma, eleme, öğütme ya da potalarda kullanılmış olan tuf ve bazalt parçaları tespit edilmiştir. Bu nedenle mevcut sit sınırlarının güncellenmesi kanaatine varılmıştır.					
Koruma Şimdiki Tehkiler: Kaçak kazı tehlikesine açık.					
Şimdiki Durum: Orman alanına yakın ve etrafında madencilik faaliyetleri devam ediyor			Koruma Derecesi: I. (Bir) Derece Arkeolojik Sit		
Sit Potansiyeli: I. (Bir) Derece Arkeolojik Sit			HAZIRLAYANLAR: TARİH: 21.12.2022		
Şimdiki Koruma: I. (Bir) Derece Arkeolojik Sit			Dr. Özlem ÇAKAR KILIÇ Arkeolog		
			Onur YILDIRIM Arkeolog		
Önerilen Koruma: Kaçak kazılara karşı güvenlik güçleri tarafından gerekli önlemlerin alınması. ESKİŞEHİR KÜLTÜR VARLIKLARINI KORUMA BÖLGE KURULU'NUN 22.12.2022 TARİH, 11234 SAYILI KARARI EKİDİR.			KONTROL EDEN: Rahime KARAOĞLU MURAT		
			TARİH : 21.12.2022 Bölge Kurulu Müdürü		
Yayın Dizisi: ASLİ GİBİDİR			KURUL KARARLARI: EKVKBK 29.08.2019 tarih, 7898 sayılı Kararı		
Gözlemler: Rahime KARAOĞLU MURAT Bölge Kurulu Müdürü			REVİZYON: GEEAYK ONAYI:		
			Kurul Karar Tarihi: Kurul Karar No:		

